

INSTITUTO NACIONAL DE SALUD DEL NIÑO SAN BORJA

PLAN DE DESARROLLO DE LAS PERSONAS



2020



INDICE

PRESENTACIÓN.....	3
1. ASPECTO GENERALES.....	4
1.1. MISIÓN.....	4
1.2. VISIÓN.....	4
1.3. OBJETIVOS ESTRATEGICOS INSTITUCIONALES.....	4
1.4. ESTRUCTURA ORGANICA.....	5
1.5. CANTIDAD Y REGIMEN DE SERVIDORES CIVILES SEGÚN REGIMEN LABORAL EN EL INSN-SB.....	6
1.6. EL PDP EN EL INSN-SB.....	7
2. OBJETIVO DEL PDP.....	9
3. AMBITO DE APLICACIÓN.....	9
4. RESULTADOS DEL DIAGNÓSTICO DE NECESIDADES DE CAPACITACIÓN.....	9
5. FUENTES DE FINANCIAMIENTO:.....	10
6. CONTENIDO DE LA MATRIZ PDP.....	10
6.1. CLASIFICACIÓN DE LAS CAPACITACIONES POR EL MONTO TOTAL:.....	10
6.2. CLASIFICACIÓN DE LAS CAPACITACIONES POR EL TIPO DE NECESIDAD.....	11
7. ANALISIS DEL PDP.....	13
8. ESTRATEGIAS PARA LA IMPLEMENTACIÓN DEL PDP 2020 DEL INSN-SB: ...	16
8.1. SELECCIÓN DE PROVEEDORES.....	16
9. EVALUACIÓN DE LA CAPACITACIÓN.....	17
9.1. Nivel I: Reacción.....	17
9.2. Nivel II: Aprendizaje.....	17
9.3. Nivel III: Aplicación.....	17
10. CONSIDERACIONES PARA LA EJECUCION DEL PDP 2020 DEL INSN-SB.	18
10.1. CONSIDERACIONES GENERALES:.....	18
10.2. CONSIDERACIONES ESPECÍFICAS.....	18
11. CONSIDERACIONES COMPLEMENTARIAS.....	19
12. RESPONSABILIDAD.....	20
13. VALIDACIÓN POR EL COMITÉ.....	20
14. ANEXOS.....	20



PLAN DE DESARROLLO DE LAS PERSONAS 2020 INSTITUTO NACIONAL DE SALUD DEL NIÑO - SAN BORJA

PRESENTACIÓN

La Unidad Ejecutora 139 – Instituto Nacional de Salud del Niño de San - Borja es un centro especializado de alta complejidad de tercer nivel de atención con categoría III-2 que atiende a niños, niñas y adolescentes de Lima y referidos de otros hospitales a nivel nacional.

En función al pilar institucional “Humanizar para sanar”; el INSN-SB a través del Plan de Desarrollo de las Personas, genera las condiciones necesarias para mejorar el desempeño y fortalecer las capacidades de nuestros servidores civiles, con el objeto de brindar servicios de calidad a los ciudadanos, siendo una estrategia fundamental para alcanzar el logro de los objetivos estratégicos institucionales.

En ese sentido, el Instituto Nacional de Salud del Niño de San - Borja INSN-SB, viene cumpliendo con las normativas vigentes formulando el Plan de Desarrollo de Personas desde el año 2014.

Mediante un proceso participativo e inclusivo y en función a las necesidades de capacitación identificadas por cada Unidad Orgánica, el Equipo de Recursos Humanos de la Unidad de Administración en coordinación con el Comité de Planificación de la Capacitación del INSN-SB ha elaborado el Plan de Desarrollo de las Personas 2020 del INSN-SB (en adelante PDP 2020 del INSN-SB), con la finalidad de fortalecer las competencias y mejorar el desempeño del talento humano, para contribuir al logro los objetivos estratégicos institucionales.

El presente instrumento de gestión tiene por finalidad atender de manera gradual las necesidades internas de capacitación de las personas que laboran en las diferentes unidades, sub unidades, servicios y equipos de trabajo del Instituto Nacional de Salud del Niño - San Borja, (de aquí en adelante INSN-SB), dentro del marco estratégico institucional.

El PDP 2020 del INSN-SB está vinculado a los objetivos estratégicos institucionales, los cuales a su vez están orientados a fortalecer el desarrollo de tres funciones fundamentales del INSN-SB que son: Atención Altamente Especializada Pediátrica, Soporte al Diagnóstico y Tratamiento y la Docencia e Investigación Pediátrica.

Por lo tanto, el Equipo de Recursos Humanos en aplicación de la Ley del Servicio Civil, Ley N° 30057 y su Reglamento General aprobado con Decreto Supremo N°040-2014-PCM, Decreto Supremo N°117-2017-PCM y la R.P.E N°141-2016-SERVIR-PE, presentan el PDP 2020 del INSN-SB.

1. ASPECTO GENERALES

1.1. MISIÓN

“Brindar atención altamente especializada en cirugía neonatal compleja, cardiología y cirugía cardiovascular, neurocirugía, atención integral al paciente quemado y trasplante de médula ósea. Simultáneamente se realizará investigación y docencia, estableciendo el marco normativo de la atención sanitaria compleja a nivel nacional.”

1.2. VISIÓN

“Convertirnos en el 2021, en uno de los mejores centros de referencia de la región de América Latina para el tratamiento de patologías quirúrgicas complejas, trasplantes de órganos, tejidos y células.”

1.3. OBJETIVOS ESTRATEGICOS INSTITUCIONALES

- ✓ Prevenir; vigilar; controlar y reducir el impacto de las enfermedades; daños y condiciones que afectan la salud de la población; con énfasis en las prioridades nacionales
- ✓ Garantizar el acceso a cuidados y servicios de salud de calidad organizados en redes integradas de salud ,centradas en la persona ,familia y comunidad, con énfasis en la promoción de la salud y la prevención de la enfermedad.
- ✓ Fortalecer la rectoría y la gobernanza sobre el sistema de salud; y la gestión institucional; para el desempeño eficiente; ético e íntegro; en el marco de la modernización de la gestión pública
- ✓ Mejorar la gestión y el desarrollo de los recursos humanos en salud con énfasis en competencias; y la disponibilidad equitativa en el país
- ✓ Mejorar la toma de decisiones; la prestación de servicios públicos; el empoderamiento y la satisfacción de la población a través del gobierno digital en salud

1.4. ESTRUCTURA ORGANICA

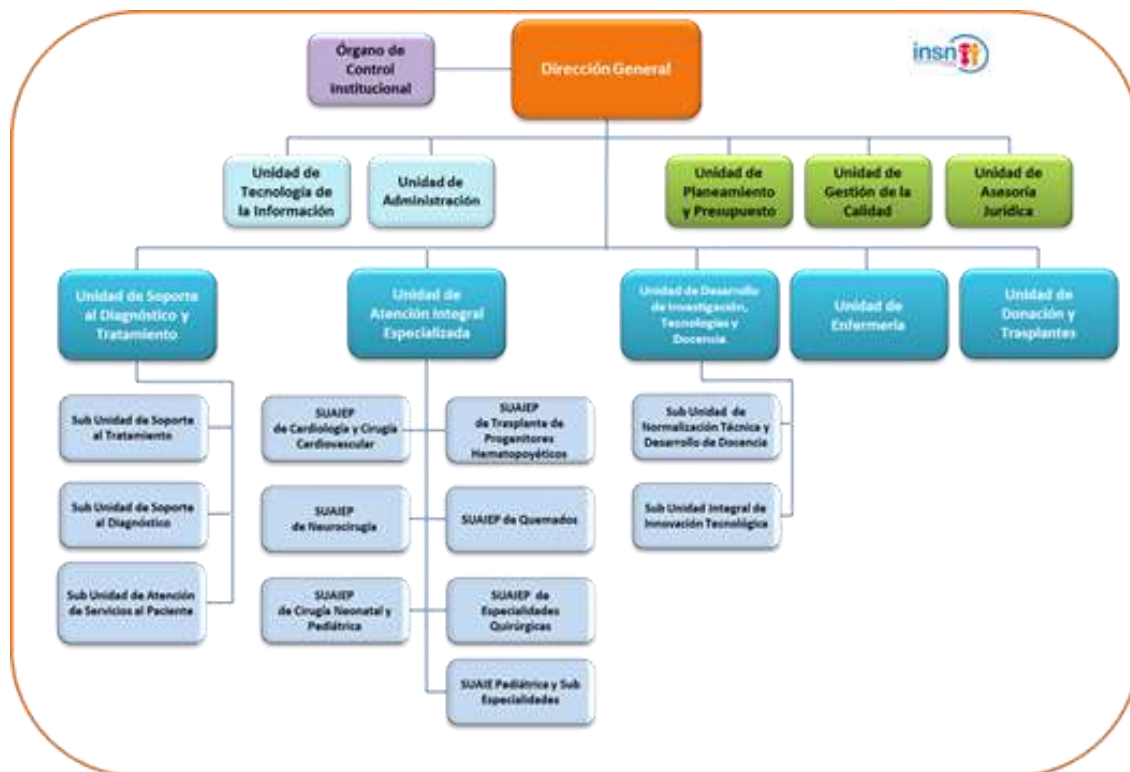

El Instituto Nacional de Salud del Niño – San Borja (INSN-SB) cuenta con la siguiente organización:

1. Dirección General

2. Unidad de Control

2.1. Órgano de Control Institucional

3. Unidad de Administración Interna

Unidades de Asesoramiento

3.1. Unidad de Asesoría Jurídica

3.2. Unidad de Planeamiento y Presupuesto

3.3. Unidad de Gestión de la Calidad

Unidades de Apoyo

3.4. Unidad de Administración

3.5. Unidad de Tecnologías de la Información

4. Unidades de Línea

4.1. Unidad de Atención Integral Especializada

4.2. Unidad de Soporte al Diagnóstico y Tratamiento

4.3. Unidad de Desarrollo de Investigación, Tecnologías y Docencia

4.4. Unidad de Enfermería

4.5. Unidad de Donación y Trasplante

1.5.CANTIDAD Y REGIMEN DE SERVIDORES CIVILES SEGÚN REGIMEN LABORAL EN EL INSN-SB

Tabla 1**Numero de servidores civiles en el INSN-SB**

N°	UNIDAD	REGIMEN LABORAL		PEA POR UNIDAD	%
		DECRETO LEGISLATIVO N°1057 (CAS)	DECRETO LEGISLATIVO N°276(NOMBRADO)		
1	DIRECCION GENERAL	11	0	11	0.9%
2	ORGANO DE CONTROL INSTITUCIONAL	2	0	2	0.2%
3	UNIDAD DE ADMINISTRACIÓN	72	0	72	5.6%
4	UNIDAD DE ASESORIA JURIDICA	3	0	3	0.2%
5	UNIDAD DE ATENCION INTEGRAL ESPECIALIZADA	233	27	260	20.2%
6	UNIDAD DE DESARROLLO DE INVESTIGACIÓN, TECNOLOGÍAS Y DOCENCIA	13	1	14	1.1%
7	UNIDAD DE DONACION Y TRASPLANTE	11	3	14	1.1%
8	UNIDAD DE ENFERMERIA	534	149	683	53%
9	UNIDAD DE GESTION DE LA CALIDAD	3	1	4	0.3%
10	UNIDAD DE PLANEAMIENTO Y PRESUPUESTO	7	0	7	0.5%
11	UNIDAD DE SOPORTE AL DIAGNÓSTICO Y TRATAMIENTO	172	25	197	15.3%
12	UNIDAD DE TECNOLOGÍA DE LA INFORMACIÓN	22	0	22	1.7%
TOTAL		1083	206	1289	100%

Fuente: Base de Datos de Legajo - Equipo de Recursos Humanos al 11/02/2020

En la Tabla 1, se observa que la Población Económicamente Activa es de 1289 servidores, laborando bajo el régimen del Decreto Legislativo N° 276 y el Decreto Legislativo N° 1057 (CAS). Al respecto las unidades más representativas que cuanto con mayor cantidad de servidores civiles son; la Unidad de Enfermería con el 53%, seguido de la Unidad de Atención Integral Especializada con el 20.2% y la Unidad de Soporte al Diagnóstico y Tratamiento con el 15.3%.

1.6. EL PDP EN EL INSN-SB

En el marco del Plan de Desarrollo de Personas:

- En el año 2,014 se realizaron 3 capacitaciones orientadas al área administrativa, con 6 beneficiarios a través de 2 diplomados y 1 curso taller, representado una inversión S/ 32,383 soles.
- En el año 2,015 se realizaron 13 capacitaciones orientadas al área asistencial y administrativa, con 186 beneficiarios a través de pasantías internacionales, cursos y cursos talleres con una inversión de S/ 45,336 soles.
- En el año 2,016 se realizaron 37 capacitaciones orientadas al área asistencial y administrativa, con 796 beneficiarios a través de cursos, cursos talleres y pasantías internacionales con una inversión de 118, 809 soles
- En el año 2,017 se realizaron 59 capacitaciones dirigidas al área asistencial y 03 capacitaciones dirigidas al área administrativa, con lo cual se obtuvo 1024 beneficiarios con una inversión total que asciende a S/ 283,363.71 soles, de los cuales S/ 151,483.71 fue financiado por RDR – RO y S/ 131,880.00 financiados por el PIP.
- En el año 2018, se ejecutaron 116 acciones de capacitación, de las cuales 98 fueron dirigidas al área asistencial y 18 fueron dirigidas al área administrativa, con lo que se logró obtener 1796 beneficiarios, con una inversión total de S/ 590,946; de los cuales S/ 455,266 fue financiado por RO y S/ 135,680 financiado por el PIP.
- En el año 2019, se ejecutaron 180 acciones de capacitación, de las cuales 149 fueron dirigidas al área asistencial y 31 fueron dirigidas al área administrativa, con lo que se logró obtener 2172 capacitaciones brindadas, con una inversión total de S/ 779,140 soles; el cual fue financiado por RO con S/ 752,090 soles, por RDR con S/ 12,300 soles así como también bajo el PPR 104 se financió una acción de capacitación incluida al PDP por el monto de S/ 14,750 soles.



Gráfico N° 1



Fuente: Equipo de Recursos Humanos

En el gráfico N° 1 se observa que en el año 2014 se brindaron 06 capacitaciones, en el 2015 se realizaron 186 capacitaciones, en el año 2016 se realizaron 796 capacitaciones, en el año 2017 se brindaron 1024 capacitaciones, en el año 2018 se realizaron 1796 capacitaciones; así como también para el año 2019 se brindaron 2172 capacitaciones, para los servidores del área asistencial y administrativa, lo cual representa un incremento del 20.93% respecto al año 2018.

2. OBJETIVO DEL PDP

Desarrollar y fortalecer las competencias y conocimientos en los servidores civiles, alineados a sus funciones y a los objetivos estratégicos institucionales con la finalidad de mejorar el desempeño de los servidores y contribuir a alcanzar el logro de los objetivos estratégicos institucionales para brindar servicios de calidad a los ciudadanos.

3. AMBITO DE APLICACIÓN

Las disposiciones contenidas del presente PDP 2020 del INSN-SB, tendrá alcance a los servidores comprendidos en los regímenes laborales del Decreto Legislativo N° 276 y Decreto Legislativo N° 1057 del INSN-SB. Asimismo, el PDP 2020 del INSN-SB, contiene capacitaciones de formación laboral por lo que se ejecutaran acciones de capacitación a través de cursos, talleres, conferencias, pasantías y diplomados.

4. RESULTADOS DEL DIAGNÓSTICO DE NECESIDADES DE CAPACITACIÓN

Habiendo culminado el proceso de sensibilización a los servidores sobre la importancia del proceso de gestión de la capacitación y su contribución a la mejora del desempeño y el logro de los objetivos estratégicos institucionales, las áreas usuarias procedieron a determinar sus requerimiento de capacitación 2020, el INSN-SB ha utilizado el diagnóstico de necesidades de capacitación-DNC, mediante el proceso sistemático de recolección, identificación y priorización de necesidades de capacitación a través de los requerimientos de capacitación para el cierre de brechas, desarrollo de competencias o conocimientos; las cuales están alineadas a las funciones asignadas y a los objetivos estratégicos institucionales, siendo cada Unidad Orgánica la responsable de identificar sus necesidades y requerimientos de capacitación.

El diseño del PDP 2020 del INSN-SB se ha basado en la recolección y consolidación de información proporcionada por las unidades, subunidades, servicios y equipos de trabajo, que permitieron priorizar según la normativa vigente, el mismo que se evidencia en la matriz del DNC y matriz PDP 2020.

En dichas matrices se detalla: unidad orgánica, puesto de trabajo, nombre del beneficiario de la capacitación, objetivo al que aporta la capacitación, nombre de la acción de la capacitación, tipo de capacitación, tipo de acción de capacitación, código de prioridad, rango de pertinencia, objetivo de la capacitación de Aprendizaje y/o Desempeño, lo cuales cumplen con la estructura (verbo + objeto + condición) recomendada por SERVIR, nivel de evaluación, modalidad, oportunidad, costos directos, costos indirectos y materia a la que pertenecen.

5. FUENTES DE FINANCIAMIENTO:

El costo total de las acciones de capacitación priorizadas en el Plan de Desarrollo de Personas 2020 asciende a **S/ 1,000,000** el mismo que será financiado por la fuente de financiamiento de Recursos Ordinarios – RO que cuenta con una autorización presupuestal que asciende a S/ 800,000 y la fuente financiamiento de Recursos Directamente Recaudados- RDR que cuenta con una autorización presupuestal de S/ 200,000; ambos se encuentran previstos en el Presupuesto Institucional para el año 2020.

6. CONTENIDO DE LA MATRIZ PDP

La Matriz PDP del INSN-SB, contiene acciones de capacitación priorizadas en función a los criterios de priorización establecidos por SERVIR, como son el código de prioridad y el rango de pertinencia.

6.1. CLASIFICACIÓN DE LAS CAPACITACIONES POR EL MONTO TOTAL:

El INSN-SB viene planificando el PDP con acciones de capacitación con costo cero y con costo diferente de cero. Al respecto, las acciones de capacitación planificadas con costo cero, evidencia el esfuerzo institucional por aprovechar las oportunidades que el entorno ofrece en términos de aprendizaje continuo.

- **Acciones de capacitación con Monto Total cero soles:** Son aquellas acciones de capacitación que figuran dentro de la matriz PDP con costo total igual a cero soles.

- **Acciones de capacitación con Monto Total diferente de cero soles:** Son aquellas acciones de capacitación que figuran dentro de la matriz PDP con costo total diferente a cero soles.

Tabla 2**Clasificación de las capacitaciones por el monto total**

CLASIFICACIÓN	CANTIDAD	PORCENTAJE
ACCIONES DE CAPACITACIÓN CON MONTO TOTAL CERO SOLES	96	57.49%
ACCIONES DE CAPACITACIÓN CON MONTO TOTAL DIFERENTE DE CERO SOLES	71	42.51%
TOTAL	167	100%

Fuente: Equipo de Recursos Humanos

Se observa en la tabla 2, que el 57.49% de acciones de capacitación priorizadas en el PDP 2020 cuentan con un monto total a cero soles, asimismo, el 42.51% son acciones de capacitación con monto total diferente de cero soles. Al respecto, con el 57.49% de acciones de capacitación con monto total cero soles, se evidencia el esfuerzo institucional por fortalecer los conocimientos y habilidades de los servidores gestionando el aprendizaje continuo.

6.2. CLASIFICACIÓN DE LAS CAPACITACIONES POR EL TIPO DE NECESIDAD

El INSN-SB ha clasificado las acciones de capacitación aprobadas en el PDP en función al tipo de necesidad a la que responden de acuerdo al detalle siguiente:

- **Capacitaciones Funcionales:** Acciones de capacitación orientadas a cumplir los objetivos estratégicos institucionales y la misión del INSN-SB.
- **Capacitaciones para la Administración Interna:** Acciones de capacitación en temas de soporte o complemento y tareas específicas relacionadas a planificación, presupuesto, organización, sistemas de información, contabilidad, abastecimiento, recursos humanos, entre otros.
- **Capacitaciones Transversales:** Acciones de capacitación enfocadas en desarrollar habilidades para implementar temas comunes a la administración pública.

Tabla 3**Clasificación de las capacitaciones por el tipo de necesidad**

CLASIFICACIÓN	CANTIDAD	PORCENTAJE
CAPACITACIONES FUNCIONALES	121	72.5%
CAPACITACIONES PARA LA ADMINISTRACIÓN INTERNA	42	25.1%
CAPACITACIONES TRANSVERSALES	4	2.40%
TOTAL	167	100%

Fuente: Equipo de Recursos Humanos

Se observa en la tabla 3, que el 72.5% de acciones de capacitación priorizadas en el PDP 2020 son capacitaciones funcionales, el 25.1% son acciones de capacitación para la administración interna y el 2.40% son acciones de capacitación transversales. En ese sentido, se evidencia que la institución ha priorizado las capacitaciones funcionales toda vez que estos aportan al cumplimiento de la misión y visión institucional, así como también a la contribución del logro de los objetivos estratégicos institucionales.

7. ANALISIS DEL PDP

Las acciones de capacitación se encuentran organizadas en el PDP 2020 del INSN-SB, como a continuación se detalla:

GRÁFICO 2

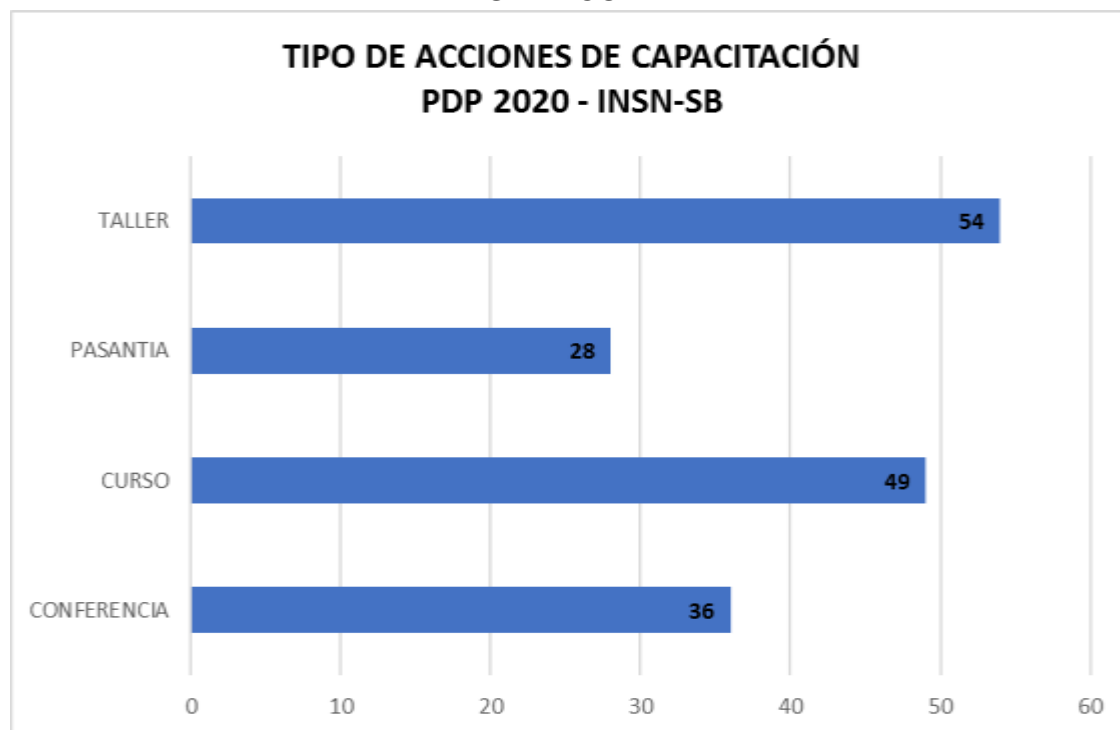

Fuente: Equipo de Recursos Humanos

Del gráfico 2

Según los tipos de acción de capacitación considerados en el PDP 2020, se aprecia que se han programado 54 talleres, 49 curso, 36 conferencias y 28 pasantías siendo 167 las acciones de capacitación programadas. Asimismo, los talleres y cursos programados permitirán desarrollar conocimientos teóricos y prácticos que podrán aplicarse de manera concreta en el desempeño de los servidores beneficiados.

GRÁFICO 3

Fuente: Equipo de Recursos Humanos

En el gráfico 3 se puede apreciar que la Unidad de Atención Integral Especializada tiene el mayor número de acciones de capacitación programadas 63, seguida de la Unidad de Enfermería con 39 acciones de capacitación, la Unidad Soporte al Diagnóstico y Tratamiento con 21 acciones de capacitación, la Unidad de Administración con 08 acciones de capacitación, la Unidad de Desarrollo de Investigación, Tecnología y Docencia con 06 acciones de capacitación, la Unidad de Tecnología de la Información con 05 acciones de capacitación, la Unidad de Planeamiento y Presupuesto y la Unidad de Gestión de la Calidad con 02 acciones de capacitación respectivamente, el Órgano de Control Institucional con 01 acción de capacitación; así como también diversas unidades se beneficiarían con 19 acciones de capacitaciones transversales. La programación total para el 2020 asciende a 167 acciones de capacitación.

GRAFICO 4



Fuente: Equipo de Recursos Humanos

Se observa en el grafico 4 que se ha programado realizar de 1270 capacitaciones para la Unidad de Enfermería; la realización de 513 capacitaciones acciones de capacitación transversales en beneficio de diversas unidades, la Unidad de Atención Integral Especializada programó realizar 259 capacitaciones, la Unidad de Soporte al Diagnóstico y Tratamiento programó realizar 170 capacitaciones, la Unidad de Administración 85, la Unidad de Gestión de la Calidad programó realizar 60 capacitaciones, la Unidad de Desarrollo de Investigación, Tecnologías y Docencia programó realizar 41 capacitaciones, la Unidad de Donación y Trasplante 19 capacitaciones, la Unidad de Planeamiento y Presupuesto programó realizar 14 capacitaciones, la Unidad de Tecnología de la Información 09 capacitaciones y el Órgano de Control Institucional programó realizar 02 capacitaciones.

En total para el presente año se programaron realizar 2442 capacitaciones correspondiente a las 167 acciones de capacitación aprobadas, en donde en determinadas oportunidades los beneficiarios acceden a dos o más acciones de capacitación, en función a la necesidad institucional y objetivos estratégicos institucionales, motivo por el cual la cantidad de beneficiarios programados es mayor a la población económicamente activa.

8. ESTRATEGIAS PARA LA IMPLEMENTACIÓN DEL PDP 2020 DEL INSN-SB:

De acuerdo a la información obtenida en la matriz PDP, el INSN-SB impulsará la implementación de las siguientes estrategias:

- Ejecutar acciones de capacitación transversales, las cuales se desarrollarán en tanto los objetivos de capacitación sean afines entre los beneficiarios de las diferentes unidades, así como también acciones de capacitación que obedezcan al desarrollo de habilidades para implementar temas comunes en la administración pública.
- Priorizar la ejecución de las acciones de capacitación con monto total a cero soles.
- Desarrollar acciones de capacitación inhouse con el objeto de contar con la participación activa de los servidores programados en las acciones de capacitación previstas en el PDP.
- Desarrollar programas educativos de formación laboral en la modalidad presencial y de aprendizaje guiado, según corresponda a la capacidad por desarrollar.
- Articula estratégicamente con las instituciones educativas de prestigio para gozar de confiabilidad como entidad pública y beneficiar con acciones de capacitación de calidad a nuestros servidores.

8.1. SELECCIÓN DE PROVEEDORES

El Equipo de Logística de la Unidad de Administración en coordinación con el área usuaria realizará los trámites respectivos para la elección de los proveedores que desarrollarán las capacitaciones bajo estricto cumplimiento de la Ley de Contrataciones del Estado y su Reglamento vigente, tomando en cuenta los siguientes criterios:

- Contenido temático de los programas de la capacitación.
- Experiencia de enseñanza.
- Prestigio.
- Plana docente calificada.
- Cronograma y tiempos establecidos.
- Principios rectores de contratación pública.

9. EVALUACIÓN DE LA CAPACITACIÓN

Los resultados de la evaluación de las acciones de capacitación, generan información para la mejora continua de la gestión de la capacitación, por lo cual la evaluación se realizará a través de 3 niveles:

9.1. Nivel I: Reacción

En este nivel se mide la satisfacción de los participantes con respecto a la capacitación recibida; esta evaluación se realizará mediante encuestas de percepción del servicio educativo a los beneficiarios durante y/o al final de la capacitación, lo cual permitirá realizar las acciones correctivas, así como mejorar las futuras acciones. Cabe mencionar que, según la progresión de la evaluación de la capacitación según entidad, a partir del año 2018 el 100% de las acciones de capacitación son evaluados a nivel de reacción.

9.2. Nivel II: Aprendizaje

El segundo nivel está dirigido a medir los conocimientos y habilidades adquiridos por los participantes después de una acción de capacitación. Para ello se enfatizará que las entidades educativas realizarán evaluaciones antes y después de cada capacitación a fin de determinar si los participantes asimilaron los conocimientos impartidos.

9.3. Nivel III: Aplicación

Mide el grado en el cual las competencias o conocimientos adquiridos se trasladan al desempeño de los servidores.

En este nivel se detallan las actividades que el beneficiario de capacitación se compromete a desarrollar culminada la acción de capacitación en un plazo no mayor a 6 meses informando al Equipo de Recursos Humanos, esta evaluación está dirigida de preferencia a las pasantías que los servidores civiles desarrollarán.

10. CONSIDERACIONES PARA LA EJECUCION DEL PDP 2020 DEL INSN-SB.

10.1. CONSIDERACIONES GENERALES:

- 10.1.1.** Las acciones de capacitación a desarrollar deberán estar enmarcadas en el PDP 2020 del INSN-SB, aprobado mediante Resolución Directoral.
- 10.1.2.** La instancia orgánica encargada de la elaboración, ejecución y evaluación del PDP 2020 del INSN-SB es la Unidad de Administración a través del Equipo de Recursos Humanos, en coordinación con el Comité de Planificación de la Capacitación del INSN -SB.
- 10.1.3.** Las modificaciones del PDP 2020 del INSN-SB se realizarán a solicitud de las unidades presentando al Equipo de Recursos Humanos un informe técnico fundamentando las razones de la modificación en el que se evidencie la alineación de la capacitación al perfil del puesto del servidor y/o a los objetivos estratégicos de la entidad.

10.2. CONSIDERACIONES ESPECÍFICAS

10.2.1. De la organización de las demandas de acciones de capacitación:

Cuando más de una unidad coincida en sus necesidades de capacitación en la denominación, temática y perfil de participantes, el Equipo de Recursos Humanos organizará las capacitaciones con el visto bueno del Comité de Planificación de la Capacitación del INSN -SB.

10.2.2. Compromisos que asumen los beneficiarios de capacitación

Los servidores que participen en las acciones de capacitación procederán a firmar la carta de compromiso respectiva y deberán cumplir estrictamente los compromisos detallados en el numeral 6.4.2.3. de la Directiva “Normas para la gestión del proceso de capacitación en las entidades públicas” aprobado mediante Resolución de Presidencia Ejecutiva N°141-2016-SERVIR-PE.

10.2.3. Penalidades que asumen los beneficiarios de capacitación en caso de incumplir los compromisos

En caso de incumplimiento de los compromisos asumidos, el Equipo de Recursos Humanos aplicará estrictamente las penalidades establecidas en el numeral 6.4.2.4. de la Directiva “Normas para la gestión del proceso de capacitación en las entidades públicas” aprobado mediante Resolución de Presidencia Ejecutiva N°141-2016-SERVIR-PE.

10.2.4. De los reemplazos en las acciones de capacitación:

Antes del inicio de las acciones de capacitación, las unidades deberán presentar los reemplazos de los servidores, alcanzando el total de cupos aprobados, a fin que el Equipo de Recursos Humanos evalúe y de ser el caso, apruebe su participación de corresponder.

10.2.5. En caso de abandono o desaprobados de la acción de la capacitación:

El servidor beneficiado con alguna acción de capacitación que abandone o desaprobe la acción de capacitación en la cual participa, asumirá estrictamente las penalidades establecidas en el numeral 6.4.2.4. de la Directiva “Normas para la gestión del proceso de capacitación en las entidades públicas” aprobado mediante Resolución de Presidencia Ejecutiva N°141-2016-SERVIR-PE se hará responsable del pago del valor de la capacitación o el remanente, salvo situaciones de salud, laboral o de estudios debidamente sustentados y de forma oportuna.

10.2.6. De la ejecución de las acciones de capacitación:

Las unidades orgánicas son los responsables de elaborar los términos de referencia, lista de participantes y cartas de compromiso en coordinación con el Equipo de Recursos Humanos para la ejecución de las acciones de capacitación aprobadas en el PDP 2020.

11. CONSIDERACIONES COMPLEMENTARIAS

- 11.1.** Los jefes inmediatos, brindarán las facilidades para la asistencia de su personal a las capacitaciones programadas en el PDP 2020 del INSN-SB; sin que ello, perjudique el desempeño de sus funciones y la operatividad de la unidad.
- 11.2.** El Equipo Recursos Humanos no autorizará acciones de capacitación, ni emitirá conformidad de servicio, respecto de acciones de capacitación que no hayan sido aprobadas en el marco del presente plan.
- 11.3.** La ejecución de las acciones de capacitación se desarrollará en el marco de Ley N° 30057, Ley del Servicio Civil, Decreto Supremo N° 040-2014-PCM, Reglamento General de la Ley N° 30057, Ley del Servicio Civil, Decreto Legislativo N° 1025, Normas de Capacitación y Rendimiento para el Sector Público, Decreto Supremo N° 009-2010-PCM, Reglamento del Decreto Legislativo N° 1025, Resolución de Presidencia Ejecutiva N°141-2016-SERVIR-PE. que aprueba la Directiva “Normas para la gestión del proceso de capacitación en las entidades públicas” y el PDP 2020 del INSN-SB.

12. RESPONSABILIDAD

El Equipo de Recursos Humanos del Instituto Nacional de Salud del Niño San Borja, es el equipo responsable de organizar, dirigir, coordinar, supervisar, controlar, y evaluar el cumplimiento del presente PDP 2020 del INSN-SB.

13. VALIDACIÓN POR EL COMITÉ

La Unidad de Administración, el Comité de Planificación de la Capacitación y la Dirección General del Instituto Nacional de Salud del Niño San Borja, validan el presente PDP 2020 del INSN-SB, tomando como referencia la información proporcionada por el Equipo de Recursos Humanos, quien según artículo 12° del Reglamento General de la Ley N° 30057, son responsables de conducir la capacitación.

14. ANEXOS

- 14.1.** Matriz Resumen del PDP 2020 del INSN-SB
- 14.2.** Matriz DNC 2020
- 14.3.** Matriz PDP 2020
- 14.4.** Matriz Ejecución PDP 2019 del INSN-SB

**ANEXO 14.1: MATRIZ RESUMEN DEL PLAN DE DESARROLLO DE PERSONAS 2020
INSN - SB**

CAPACITACIONES CON MONTO TOTAL CERO SOLES (AUTOFINANCIADOS)

ORGANO O UNIDAD ORGANICA	NOMBRE DE LA ACCIÓN DE LA CAPACITACIÓN	TIPO DE ACCIÓN DE CAPACITACIÓN	N° DE BENEFICIARIOS	COSTO TOTAL
UNIDAD DE ATENCION INTEGRAL ESPECIALIZADA	XXIX CONGRESO LATINOAMERICANO DE ENDOCRINOLOGIA PEDIATRICA-SLEP2020	CONFERENCIA	1	0
	10° CONGRESS OF THE WORLD FEDERATION OF PEDIATRIC INTENSIVE & CRITICAL CARE SOCIETIES	CONFERENCIA	2	0
	12TH EUROPEAN CONGRESS FOR PAEDIATRIC ANAESTHESIOLOGY (PORTUGAL)	CONFERENCIA	1	0
	14° CONGRESO MUNDIAL DE LA SOCIEDAD INTERNACIONAL DE MEDICINA FISICA Y REHABILITACION 2020	CONFERENCIA	2	0
	17TH WORLD CONGRESS OF ANAESTHESIOLOGISTS (PRAGA)	CONFERENCIA	2	0
	2020 HIGHLIGHTS OF ASH IN LATIN AMERICA – FOZ DE IGUAZU – BRASIL	CONFERENCIA	2	0
	25TH CONGRESS OF EUROPEAN HEMATOLOGY ASSOCIATION - FRANKFURT - GERMANY	CONFERENCIA	3	0
	62ND ASH ANNUAL MEETING AND EXPOSITION – SAN DIEGO – USA	CONFERENCIA	1	0
	9NO CONGRESO DE EMERGENCIAS PEDIÁTRICAS Y CUIDADOS INTENSIVOS PEDIÁTRICOS	CONFERENCIA	3	0
	ABORDAJE FISIOTERAPÉUTICO BASADO EN LA EVIDENCIA PARA LA COLUMNA LUMBAR, PELVIS Y MIEMBROS INFERIOR	CURSO	1	0
	AMERICAN SOCIETY OF ANESTHESIOLOGISTS ANNUAL MEETING (WASHINGTON DC)	CONFERENCIA	1	0
	CAPACITACIÓN EN NEUROLOGIA PEDIATRICA -EPILEPSIA	PASANTIA	1	0
	CARE IN PEDIATRICS	CONFERENCIA	3	0
	III CONFERENCIA DE LAS AMERICAS BOSTON CHILDREN'S HOSPITAL	CONFERENCIA	1	0
	CONGRESO DE LA SOCIEDAD PERUANA DE NEUROLOGÍA	CONFERENCIA	3	0
	CONGRESO DE GASTROENTEROLOGÍA	CONFERENCIA	1	0
	CONGRESO EUROPEO DE PSIQUIATRIA	CONFERENCIA	1	0
	CONGRESO LATINOAMERICANO DE PSIQUIATRIA	CONFERENCIA	1	0
	CURSO ANUAL DE ACTUALIZACION EN EL MANEJO DEL PACIENTE PEDIATRICO QUEMADO	CURSO	1	0
	CURSO DE NEUROUROLOGIA Y URODINAMIA	CURSO	1	0
	CURSO DE RECONSTRUCCIÓN Y TRASTORNOS TEMPOROMANDIBULARES, CIRUGÍA ORTOGNÁTICA, Y TRAUMA DE MEDIA CARA Y RECONSTRUCCIÓN	CURSO	1	0
	CURSO ESTANCIA DE UROLOGIA PEDIATRICA	CURSO	1	0
	CURSO FORMATIVO EN INTEGRACIÓN SENSORIAL NÚMEROS	CURSO	1	0
	I CONGRESO DE CIRUGIA PEDIATRICA APCIM	CONFERENCIA	1	0
	II CONGRESO INTERNACIONAL DE LA SOCIEDAD ECUATORIANA DE QUEMADURAS	CONFERENCIA	1	0
	JORNADA DE ENTRENAMIENTO - V CURSO DE NERVO FACIAL - ESPAÑA	CURSO	1	0
	MANEJO INTENSIVO POST OPERATORIO DEL PACIENTE CARDIACO Y ASISTENCIA VENTRICULAR	PASANTIA	4	0
	MANEJO Y TRATAMIENTO DE NIÑOS CON PARÁLISIS CEREBRAL Y OTROS TRASTORNOS NEUROMOTORES SEGÚN EL ENFOQUE NDT / BOBATH	PASANTIA	1	0
	MONITOREO INTRAOPERATORIO NEUROFISIOLOGÍA	PASANTIA	1	0
	PASANTIA EN PSICOLOGÍA PEDIATRICA	PASANTIA	1	0
	PASANTIA DAS CLÍNICAS DA FACULDADE DE MEDICINA DE RIBEIRAO PRETO - USP BRASIL EN EL AREA DE CIRUGIA DE EPILEPSIA PEDIATRICA	PASANTIA	1	0
	PASANTIA EN EL CENTRO NACIONAL DE INVESTIGACION Y ATENCION A QUEMADOS MEXICO	PASANTIA	1	0
	PASANTIA EN EL HOSPITAL SHRINERS PARA NIÑOS - GALVESTON 815 MARKET ST. GALVESTON, TX 77550	PASANTIA	1	0
	PASANTIA EN HEMATOLOGÍA HOSPITAL LA PAZ - MADRID	PASANTIA	1	0
	PASANTIA EN LA UNIDAD DE NIÑOS QUEMADOS DEL HOSPITAL GENERAL TOLUCA - MEXICO	PASANTIA	2	0
	PASANTIA EN OFTALMOLOGIA PEDIATRICA: CATARATA Y GLAUCOMA	PASANTIA	1	0
	PASANTIA EN UNIDAD DE QUEMADOS DEL HOSPITAL SIMON BOLIVAR CALLE - 165 #06, BOGOTA COLOMBIA	PASANTIA	1	0
	PASANTIA INTERNACIONAL EN SALUD MENTAL DE NIÑOS Y ADOLESCENTES	PASANTIA	1	0
	PASANTIA ONG CENTRO METAFORA TERAPIA DE JUEGO - ARGENTINA	PASANTIA	1	0
	PROGRAMA DE ESTADIA DE ACTUALIZACION EN FISIOTERAPIA EN LA ATENCION DEL PACIENTE PEDIATRICO QUEMADO HOSPITAL UNIVERSITARIO DE LA PAZ- MADRID	PASANTIA	1	0
	PROGRAMA DE ESTADIA DE ACTUALIZACION EN KINESIOLOGÍA NEONATAL INTENSIVA - HOSPITAL CLÍNICO UNIVERSIDAD CATÓLICA DE CHILE - SANTIAGO DE CHILE	PASANTIA	2	0
	PROGRAMA DE ESTADIA DE ACTUALIZACION EN LA INTERVENCIÓN DE TERAPIA OCUPACIONAL QUEMADOS - HOSPITAL SIMÓN BOLÍVAR DE BOGOTÁ- COLOMBIA.	PASANTIA	1	0
	PROGRAMA DE ESTANCIA EN EL MANEJO Y TRATAMIENTO DE NIÑOS CON DIFICULTADES OROFACIALES EN EL HOSPITAL DE REHABILITACION DE ANOMALIAS CRANEOFACIALES	PASANTIA	1	0
	ROTACION INTERNACIONAL EN FISIOTERAPIA RESPIRATORIA PEDIATRICA	PASANTIA	1	0
	ROTACIÓN INTERNACIONAL PARA CAPACITACIÓN EN CIRUGIA CARDIOVASCULAR PEDIATRICA	PASANTIA	1	0
	SYMPOSIUM INTERNACIONAL DE FISIOTERAPIA CARDIORESPIRATORIA Y FISIOTERAPIA INTENSIVA-BRASIL-2020	CONFERENCIA	2	0
	VI CONGRESO DE LA CONFEDERACION MUNDIAL DE TERAPIA FISICA REGION SUR AMERICA	CONFERENCIA	1	0
	X JORNADA PEDIATRICAS Y CURSO INTERNACIONAL DE PEDIATRIA (UNIVERSIDAD CAYETANO HEREDIA)	CONFERENCIA	1	0
	XV JORNADAS INTEGRADAS DE EMERGENCIA PEDIÁTRICA / IV ENCUENTRO IBEROAMERICANO DE EMERGENCIA PEDIÁTRICA	CONFERENCIA	1	0
	XVII CONGRESO PARAGUAYO DE PEDIATRIA/ II CONGRESO DE LA SOCIEDAD LATINOAMERICANA DE EMERGENCIA PEDIÁTRICA	CONFERENCIA	2	0
	XXII CONGRESO "CONSEJO LATINOAMERICANO DE ESTRABISMO" - CARTAGENA DE INDIAS, COLOMBIA	CONFERENCIA	1	0
	XXIX CONGRESO DE LA SOCIEDAD MEDICA LATINOAMERICANA DE REHABILITACIÓN	CONFERENCIA	1	0
	XXXI CONGRESO DE LA SOCIEDAD LATINOAMERICANA DE ONCOLOGIA PEDIATRICA	CONFERENCIA	1	0
	XXXIX CONGRESO LATINOAMERICANO DE NEUROCIRUGIA GUAYAQUIL - ECUADOR	CONFERENCIA	2	0
	TRANSPORTE DE PACIENTE CRITICO	TALLER	36	0
	ACTUALIZACION DEL CUIDADO DE ENFERMERIA EN EL MANEJO DEL PACIENTE NEUROCITICO Y DE OTRAS ESPECIALIDADES	CURSO	52	0
	ACTUALIZACION DEL CUIDADO DE ENFERMERIA EN EL PACIENTE NEONATO QUIRURGICO*	CURSO	15	0
	BIOSEGURIDAD Y PREVENCIÓN DE RIESGOS OCUPACIONALES	TALLER	25	0
	CONGRESO INTERNACIONAL DE ENFERMERIA EN TRASPLANTE DE ORGANOS Y TEJIDOS	CONFERENCIA	11	0
	CUIDADO DE LA PIEL Y PREVENCIÓN DE LPP	CURSO	25	0
	CUIDADOS DE ENFERMERIA DE HERIDAS Y OSTOMÍAS	TALLER	25	0
	CUIDADOS DE ENFERMERIA DEL NEONATO CON PATOLOGÍAS QUIRÚRGICAS Y MALFORMACIONES ASOCIADAS	CURSO	8	0
	CUIDADOS DEL PACIENTE CON SOPORTE EN NUTRICION PARENTERAL	CURSO	25	0

UNIDAD DE ENFERMERÍA	CURSO TALLER DE ACTUALIZACION DE ELECTROCARDIOGRAFIA - CUIDADOS DE ENFERMERIA EN PACIENTES CON MARCAPASO EXTERNO.	TALLER	12	0
	CURSO TALLER VENTILACIÓN MECÁNICA EN PEDIATRÍA.	TALLER	47	0
	EXCEL BASICO	CURSO	26	0
	FORTALECIMIENTO DEL CUIDADO EN ENFERMERIA	TALLER	25	0
	I CURSO TALLER DE INVESTIGACION EN ENFERMERIA	TALLER	34	0
	INVESTIGACIÓN CIENTÍFICA	CURSO	15	0
	MANEJO DE ENFERMERÍA DE DISPOSITIVOS INVASIVOS Y NO INVASIVOS PARA MONITORIZACION DE PACIENTES CRITICOS.	CURSO	30	0
	MANEJO DE OXIGENO TERAPIA DE ALTO FLUJO EN LOS PACIENTES NEUROQUIRURGICO Y DE OTRAS ESPECIALIDADES	TALLER	48	0
	NORMAS BASICAS PARA LA ELABORACION DE GUIAS DE PRACTICA CLINICA EN ENFERMERIA	TALLER	25	0
	NORMAS BASICAS PARA LA ELABORACION DE REGISTROS DE ENFERMERIA	TALLER	25	0
	PASANTIA EN CUIDADO POST OPERATORIO TRASPLANTE HEPATICO PEDIÁTRICO- HOSPITAL SIRIO LIBANES BRASIL.)	PASANTIA	3	0
	PASANTIA INTERCAMBIO DE EXPERIENCIAS EN HOSPITAL REBAGLIATI	CONFERENCIA	15	0
	PASANTIA INTERNACIONAL DE ENFERMERIA EN TRASPLANTE DE ORGANOS SOLIDOS- HOSPITAL SIRIO LIBANES -BRASIL	PASANTIA	4	0
	PROCEDIMIENTOS DIAGNOSTICOS AMBULATORIOS ROL DEL TECNICO EN ENFERMERIA	TALLER	25	0
	REGISTRO DE ENFERMERIA SEGÚN NANDA NIC NOC	CURSO	30	0
	XXVI CONGRESO ANUAL DE NEONATOLOGIA, XV REUNION DEL CAPITULO DE ENFERMERIA, CORDOVA ARGENTINA	CONFERENCIA	7	0
	AVANCES EN BIOLOGIA MOLECULAR	PASANTIA	1	0
	CAPACITACIÓN EN HEMATOPATOLOGÍA Y PATOLOGIA MOLECULAR RELACIONADA.	PASANTIA	1	0
UNIDAD DE SOPORTE AL DIAGNOSTICO Y TRATAMIENTO	CONGRESO COLOMBIANO E IBEROAMERICANO DE BANCO DE SANGRE Y MEDICINA TRANSFUSIONAL	CONFERENCIA	3	0
	CONGRESO DE ERRORES DEL METABOLISMO Y PESQUIZA NEONATAL	CONFERENCIA	1	0
	CONGRESO DE LA SOCIEDAD LATINOAMERICANA DE RADIOLOGIA PEDIATRICA	CONFERENCIA	1	0
	ESCUELA DE GENÓMICA CLÍNICA: DE LOS DATOS DE NGS AL DIAGNÓSTICO (ARGENTINA)	CURSO	1	0
	GENÓMICA Y MEDICINA DE PRECISION (ARGENTINA)	CURSO	1	0
	IX CURSO DE HISTOCOMPATIBILIDAD DE LABORATORIO EN LA CLINICA	CONFERENCIA	1	0
	JORNADA PAULISTA DE RADIOLOGIA 2020 BRASIL	CONFERENCIA	1	0
	LXV CONGRESO NACIONAL DE GENETICA HUMANA 2020 LA PAZ, BOLIVIA	CONFERENCIA	1	0
	PASANTIA EN ESTUDIOS DE RESONANCIA MAGNETICA EN THE CHILDREN'S HOSPITAL OF PILADELPHIA - EEUU	PASANTIA	1	0
	PASANTIA EN ESTUDIOS DE RESONANCIA MAGNETICA EN THE CHILDREN'S HOSPITAL OF WESTMEAD - AUSTRALIA	PASANTIA	1	0
	DERECHOS Y DEBERES DEL USUARIO	TALLER	20	0
	GESTION Y ATENCION DE RECLAMOS	TALLER	20	0
	GESTION DE LA HISTORIA CLINICA Y CONSENTIMIENTO INFORMADO	TALLER	20	0
TRANSVERSAL	GESTIÓN POR PROCESOS	TALLER	30	0
	SEGURIDAD DEL PACIENTE Y MANEJO DE EVENTOS ADVERSOS	TALLER	20	0
	TOTAL		790	0

CAPACITACIONES CON MONTO TOTAL DIFERENTE DE CERO

ORGANO O UNIDAD ORGANICA	NOMBRE DE LA ACCIÓN DE LA CAPACITACIÓN	TIPO DE ACCIÓN DE CAPACITACIÓN	Nº DE BENEFICIARIOS	COSTO TOTAL \$/
ÓRGANO DE CONTROL INSTITUCIONAL	PRESUPUESTO PÚBLICO	TALLER	2	8,600
UNIDAD DE ADMINISTRACIÓN	BALANCED SCORECARD	CURSO	11	16,500
	ELABORACION DE TERMINOS DE REFERENCIA (TDR)	TALLER	30	15,000
	GESTIÓN DE PROYECTOS	CURSO	4	11,160
	PLANIFICACION, GESTION Y CONTROL DE INVENTARIOS	CURSO	2	2,200
	RENEGOCIACIÓN DE CONTRATOS DE CONCESION Y APPS	CURSO	5	7,000
	SIGA-SIAF-MEF-MODULO PATRIMONIO-2020	CURSO	3	2,100
	TALLER DE HABILIDADES BLANDAS	TALLER	15	9,800
	TALLER DE NEGOCIACIÓN Y GESTION DE CONFLICTOS	TALLER	15	7,500
UNIDAD DE ATENCION INTEGRAL ESPECIALIZADA	ACTUALIZACION EN TRASTORNOS EMOCIONALES EN NIÑOS Y ADOLESCENTES	TALLER	10	6,000
	BLS	TALLER	15	4,050
	CAPACITACIÓN ESPECIALIZADA EN NEUROINTENSIVO PEDIATRICO	TALLER	20	17,000
	CURSO EPILEPSIA: ENFOQUE CLINICO QUIRURGICO	CURSO	22	10,000
	CURSO TALLER - ECMO	TALLER	23	16,100
	CURSO TALLER DE VENTILACIÓN MECÁNICA EN PEDIATRÍA	CURSO	15	12,750
	HANDS ON - ENDOSCOPIA TERAPEÚTICA	TALLER	3	6,000
	PALS	TALLER	38	33,000
	TALLER DE MANEJO Y RESOLUCION DE CONFLICTOS	TALLER	40	8,000
	COLLABORATIVE INSTITUTIONAL TRAINING INITIATIVE	CURSO	4	4,000
UNIDAD DE DESARROLLO DE INVESTIGACIÓN, TECNOLOGÍAS Y DOCENCIA	DESARROLLO DE APLICACIONES MÓVILES	TALLER	2	6,000
	DESIGN THINKING	TALLER	14	7,000
	INDICADORES DE GESTIÓN - BALANCED SCORECARD	CURSO	14	7,000
	INTRODUCCIÓN AL ANÁLISIS CRÍTICO DE LITERATURA CIENTÍFICA	CURSO	4	1,000
	STATA 15	TALLER	3	1,800
	TALLER ENTRENAMIENTO EXPERIMENTAL EN TRASPLANTE RENAL - HEPÁTICO	TALLER	19	25,558
UNIDAD DE ENFERMERÍA	ACTUALIZACION EN ENFERMERIA EN ACCESOS VASCULARES Y TERAPIA INTRAVENOSA.	CURSO	6	1,815
	ADMINISTRACION DE CITOSTATICOS	TALLER	25	8,500
	BLS	TALLER	189	51,030
	CUIDADO Y COLOCACION DE CATETER VENOSO CENTRAL DE INSERCIÓN PERIFERICA	PASANTIA	50	75,000
	CUIDADOS DE ENFERMERIA DE CATETER VENOSO CENTRAL, CATETER DE ALTO FLUJO, CATETER PORTH	TALLER	30	9,600
	ESTRATEGIA DE AFRONTAMIENTO AL ESTRÉS LABORAL	TALLER	30	8,000
	GESTION POR INDICADORES EN ENFERMERIA	CURSO	26	23,400
	LIMPIEZA Y DESINFECCION DE MATERIALES Y EQUIPOS BIOMEDICOS	TALLER	30	13,700
	MANEJO DE ENFERMERIA DEL PACIENTE POST TRASPLANTADO DE HIGADO	CURSO	19	12,500
	MANEJO DE HABILIDADES BLANDAS	TALLER	20	6,000
	PALS	TALLER	179	196,900
	ROL DE ENFERMERIA EN CUIDADOS PALIATIVOS	CURSO	30	4,200
	ROL DE LA ENFERMERA EN LAS COMPLICACIONES POST TRASPLANTE DE PROGENITORES HEMATOPOYETICOS EN NIÑOS	CURSO	13	7,800
	SEGURIDAD DEL PACIENTE	TALLER	30	17,000
	AUDITORIA MÉDICA EN MEDICINA DE ALTA COMPLEJIDAD	CURSO	30	14,197
	CALIDAD DE ATENCIÓN AL CIUDADANO	TALLER	30	5,600
UNIDAD DE PLANEAMIENTO Y PRESUPUESTO	ESTADISTICA APLICADA A LA TOMA DE DECISIONES	CURSO	7	10,500
UNIDAD DE SOPORTE AL DIAGNOSTICO Y TRATAMIENTO	PLANEAMIENTO ESTRATÉGICO Y BALANCED SCORECARD.	CURSO	7	10,500
	ACTUALIZACION Y AVANCES DE INMUNOLOGIA	CONFERENCIA	2	3,600
	CAPACITACION EN CONTROL DE CALIDAD	TALLER	2	3,200
	COMUNICACION EFECTIVA Y APRENDIZAJE POR COMPETENCIAS	TALLER	30	10,000
	CURSO DE ACTUALIZACIÓN DE DIAGNÓSTICO POR RADIOLOGIA INTERVENCINISTA	CURSO	46	17,940
	CURSO DE HABILIDADES PARA LA CONSEJERIA EN LACTANCIA MATERNA - LACTARED	CURSO	3	4,500
	EL MANEJO DE LA FATIGA POR COMPASION EN LA INTERVENCION DEL TRABAJADOR SOCIAL	CURSO	12	10,800
	GESTIÓN DE LA FELICIDAD	TALLER	30	15,000
	II CURSO INTERVENCION EN CRISIS DESDE EL MANEJO DE TRABAJO SOCIAL	CURSO	9	8,100

UNIDAD DE TECNOLOGÍA DE LA INFORMACIÓN	REGULACION EN DISPOSITIVOS MEDICOS Y EQUIPOS BIOMEDICOS SEGÚN LOS NIVELES DE RIESGO	CURSO	22	13,200
	COBIT 2019	CURSO	1	2,500
	INFORMÁTICA MÉDICA (DICOM BÁSICO, DICOM AVANZADO, HL7 VERSIÓN 2, SISTEMA PACS/RIS, PACS AVANZADO, ARQUITECTURA DE SISTEMAS RADIOLÓGICOS, FLUJO RADIOLÓGICO (IHE), INTEROPERABILIDAD, INTEGRACIÓN DE SISTEMAS MÉDICOS)	TALLER	2	6,000
	POWER BI : BASICO, INTERMEDIO Y AVANZADO	TALLER	2	1,500
	PROGRAMA DE ESPECIALIZACIÓN EN IMPLEMENTACIÓN DE TECNOLOGÍAS APLICADAS A LA GESTIÓN DOCUMENTAL	CURSO	2	1,500
TRANSVERSALES	PROGRAMACIÓN ESTADÍSTICA EN R	CURSO	2	2,000
	CONTROL INTERNO	TALLER	30	15,000
	CURSO DE NORMATIVA DE CONCYTEC, CITE, SUBSIDIOS Y PRESUPUESTO POR ENCARGO.	CURSO	21	12,600
	DERECHOS HUMANOS	CURSO	30	8,000
	GÉNERO	TALLER	30	8,000
	GESTIÓN DE LAS CONTRATACIONES DEL ESTADO	TALLER	30	16,000
	GESTIÓN PÚBLICA	TALLER	30	16,000
	I Y II MÓDULO DEL PROGRAMA PARA EL DESARROLLO DE COMPETENCIAS DOCENTES	CURSO	30	15,800
	III Y IV MÓDULO DEL PROGRAMA PARA EL DESARROLLO DE COMPETENCIAS DOCENTES	CURSO	32	15,800
	INTERCULTURALIDAD	TALLER	30	8,000
	PRESUPUESTO PÚBLICO	TALLER	35	18,750
	PROCEDIMIENTOS ADMINISTRATIVOS	TALLER	30	16,000
	SIGA - SIAF	TALLER	25	16,000
	SIMPLIFICACIÓN ADMINISTRATIVA	CURSO	20	10,000
	USO DE LA HERRAMIENTA MASKAY Y SEGUIMIENTO DE LA EJECUCIÓN DE LOS PLANES DE TRABAJO (META FÍSICAS, EJECUCIÓN PRESUPUESTAL Y PROYECTOS DE INVERSIÓN)	TALLER	30	2,850
TOTAL			1652	1,000,000

CANTIDAD TOTAL DE CAPACITACIONES PROGRAMADAS A BRINDAR	2,442
---	--------------

PRESUPUESTO - PDP 2020	
PRESUPUESTO - FTE.FTO. R.O	S/ 800,000
PRESUPUESTO - FTE.FTO. R.D.R.	S/ 200,000
PRESUPUESTO TOTAL	S/ 1,000,000

ANEXO: 14.2. MATRIZ DE DIAGNOSTICO DE NECESIDADES DE CAPACITACIÓN - INSNSB - 2020

N°	ORGANO O UNIDAD ORGANICA	SUB UNIDAD / EQUIPO	PUESTO	APELLOS Y NOMBRES DEL BENEFICIARIO DE LA CAPACITACIÓN	CANTIDAD DE PARTICIPANTES	DESCRIBA LA FUNCIÓN U OBJETIVO AL QUE APORTA LA CAPACITACIÓN	NOMBRE DE LA ACCIÓN DE LA CAPACITACIÓN	TIPO DE CAPACITACIÓN	TIPO DE ACCIÓN DE CAPACITACIÓN	CODIGO DE PRIORIDAD	RANGO DE PERTINENCIA	OBJETIVO DE LA CAPACITACIÓN DE APRENDIZAJE	OBJETIVO DE LA CAPACITACIÓN DE DESEMPEÑO	NIVEL DE EVALUACIÓN	MODALIDAD	OPORTUNIDAD	COSTO DIRECTO	COSTO INDIRECTO	COSTO TOTAL
1	UNIDAD DE ENFERMERIA	VARIOS	VARIOS	VARIOS	189	PREVENIR, VIGILAR, CONTROLAR Y REDUCIR EL IMPACTO DE LAS ENFERMEDADES, DAÑOS Y CONDICIONES QUE AFECTAN LA SALUD DE LA POBLACION, CON ENFASIS EN LAS PRIORIDADES NACIONALES	BLS	FORMACION LABORAL	TALLER	C.1.	9	CONOCER Y APRENDER EL PROCESO DE SOPORTE VITAL BASICO AL PACIENTE EN PAÑO RESPIRATORIO EN FUNCIÓN A LOS LINEAMIENTOS DE LA AMERICAN HEART ASSOCIATION	BRINDAR SOPORTE VITAL BASICO A PACIENTES DE ACUERDO A LOS LINEAMIENTOS ESTABLECIDOS POR LA AMERICAN HEART ASSOCIATION	REACCIÓN, APRENDIZAJE Y APLICACIÓN	PRESENCIAL	I TRIMESTRE	51030	0	51030
2	UNIDAD DE ENFERMERIA	VARIOS	VARIOS	VARIOS	179	PREVENIR, VIGILAR, CONTROLAR Y REDUCIR EL IMPACTO DE LAS ENFERMEDADES, DAÑOS Y CONDICIONES QUE AFECTAN LA SALUD DE LA POBLACION, CON ENFASIS EN LAS PRIORIDADES NACIONALES	PALS	FORMACIÓN LABORAL	TALLER	C.1.	9	ADQUIRIR CONOCIMIENTOS Y HABILIDADES PARA EL MANEJO DEL SOPORTE VITAL AVANZADO PEDIATRICO DE ACUERDO A LOS LINEAMIENTOS ESTABLECIDOS POR LA AMERICAN HEART ASSOCIATION	BRINDAR SOPORTE VITAL AVANZADO PEDIATRICO A PACIENTES CRITICOS DE ACUERDO A LOS LINEAMIENTOS ESTABLECIDOS POR LA AMERICAN HEART ASSOCIATION	REACCIÓN, APRENDIZAJE Y APLICACIÓN	PRESENCIAL	I TRIMESTRE	196900	0	196900
3	UNIDAD DE ENFERMERIA	VARIOS	LICENCIADA EN ENFERMERIA	VARIOS	50	PREVENIR, VIGILAR, CONTROLAR Y REDUCIR EL IMPACTO DE LAS ENFERMEDADES, DAÑOS Y CONDICIONES QUE AFECTAN LA SALUD DE LA POBLACION, CON ENFASIS EN LAS PRIORIDADES NACIONALES	CUIDADO Y COLOCACION DE CATETER VENOSO CENTRAL DE INSERCIÓN PERIFERICA	FORMACION LABORAL	PASANTIA	C.1.	9	CONOCER Y APRENDER LOS PROCEDIMIENTOS PARA LA COLOCACION Y EL CUIDADO DEL CATETER PICC DE ACUERDO A LA GUIA DE PROCEDIMIENTOS DE ENFERMERIA DEL INSNSB	REALIZAR LA COLOCACIÓN Y EL CUIDADO DEL CATETER PICC DE ACUERDO A LA GUIA DE PROCEDIMIENTOS DE ENFERMERIA DEL INSNSB	REACCIÓN, APRENDIZAJE Y APLICACIÓN	PRESENCIAL	I TRIMESTRE	75000	0	75000
4	UNIDAD DE ENFERMERIA	VARIOS	VARIOS	VARIOS	30	PREVENIR, VIGILAR, CONTROLAR Y REDUCIR EL IMPACTO DE LAS ENFERMEDADES, DAÑOS Y CONDICIONES QUE AFECTAN LA SALUD DE LA POBLACION, CON ENFASIS EN LAS PRIORIDADES NACIONALES	SEGURIDAD DEL PACIENTE	FORMACIÓN LABORAL	TALLER	C.1.	9	FORTALECER LOS CONOCIMIENTOS EN SEGURIDAD DEL PACIENTE DE ACUERDO AL PLAN NACIONAL DE SEGURIDAD SEGUN MINSA	PLANIFICAR ACTIVIDADES QUE MEJOREN LA SEGURIDAD DEL PACIENTE DE ACUERDO AL PLAN NACIONAL DE SEGURIDAD DEL PACIENTE SEGUN MINSA	REACCIÓN, APRENDIZAJE Y APLICACIÓN	PRESENCIAL	II TRIMESTRE	17000	0	17000
5	UNIDAD DE ENFERMERIA	VARIOS	VARIOS	VARIOS	25	PREVENIR, VIGILAR, CONTROLAR Y REDUCIR EL IMPACTO DE LAS ENFERMEDADES, DAÑOS Y CONDICIONES QUE AFECTAN LA SALUD DE LA POBLACION, CON ENFASIS EN LAS PRIORIDADES NACIONALES	LIMPIEZA Y DESINFECCION DE MATERIALES Y EQUIPOS BIOMEDICOS	FORMACION LABORAL	TALLER	C.1.	7	CONOCER LOS PROCEDIMIENTOS PARA LA LIMPIEZA Y DESINFECCION DE MATERIALES Y EQUIPOS BIOMEDICOS DE ACUERDO A LOS LINEAMIENTOS DE BIOSSEGURIDAD DEL INSNSB	REALIZAR UNA BUENA LIMPIEZA Y DESINFECCION DE MATERIALES E INSTRUMENTOS MEDICOS PARA EVITAR INFECCIONES CRUZADAS DE ACUERDO A LOS LINEAMIENTOS DE BIOSSEGURIDAD DEL INSNSB	REACCIÓN, APRENDIZAJE Y APLICACIÓN	PRESENCIAL	IV TRIMESTRE	8500	0	8500
6	UNIDAD DE ENFERMERIA	VARIOS	VARIOS	VARIOS	25	PREVENIR, VIGILAR, CONTROLAR Y REDUCIR EL IMPACTO DE LAS ENFERMEDADES, DAÑOS Y CONDICIONES QUE AFECTAN LA SALUD DE LA POBLACION, CON ENFASIS EN LAS PRIORIDADES NACIONALES	BIOSSEGURIDAD Y PREVENCIÓN DE RIESGOS OCUPACIONALES	FORMACIÓN LABORAL	TALLER	C.1.	8	CONOCER LAS MEDIDAS DE BIOSSEGURIDAD Y PREVENCIÓN DE RIESGOS OCUPACIONALES DE ACUERDO AL REGLAMENTO INTERNO DE SEGURIDAD Y SALUD EN EL TRABAJO		REACCIÓN Y APRENDIZAJE	PRESENCIAL	II TRIMESTRE	0	0	0
7	UNIDAD DE ENFERMERIA	VARIOS	VARIOS	VARIOS	25	PREVENIR, VIGILAR, CONTROLAR Y REDUCIR EL IMPACTO DE LAS ENFERMEDADES, DAÑOS Y CONDICIONES QUE AFECTAN LA SALUD DE LA POBLACION, CON ENFASIS EN LAS PRIORIDADES NACIONALES	CUIDADOS DEL PACIENTE CON SOPORTE EN NUTRICION PARENTERAL	FORMACIÓN LABORAL	CURSO	C.1.	8	CONOCER Y APRENDER EL PROCEDIMIENTO ASOCIADO DE LA ADMINISTRACIÓN DEL SOPORTE DE NUTRICION PARENTERAL EN FUNCIÓN A LOS LINEAMIENTOS ESTABLECIDOS PARA LA ATENCIÓN DEL PACIENTE NEONATO Y PEDIATRICO		REACCIÓN Y APRENDIZAJE	PRESENCIAL	III TRIMESTRE	0	0	0
8	UNIDAD DE ENFERMERIA	VARIOS	VARIOS	VARIOS	25	PREVENIR, VIGILAR, CONTROLAR Y REDUCIR EL IMPACTO DE LAS ENFERMEDADES, DAÑOS Y CONDICIONES QUE AFECTAN LA SALUD DE LA POBLACION, CON ENFASIS EN LAS PRIORIDADES NACIONALES	FORTALECIMIENTO DEL CUIDADO EN ENFERMERIA	FORMACION LABORAL	TALLER	C.1.	8	CONOCER Y APRENDER LOS CONOCIMIENTOS DE ENFERMERIA DE ACUERDO A LOS CRITERIOS ESTABLECIDOS EN EL MODULO DE NECESIDADES BASICAS		REACCIÓN Y APRENDIZAJE	PRESENCIAL	II TRIMESTRE	0	0	0
9	UNIDAD DE ENFERMERIA	VARIOS	VARIOS	VARIOS	25	PREVENIR, VIGILAR, CONTROLAR Y REDUCIR EL IMPACTO DE LAS ENFERMEDADES, DAÑOS Y CONDICIONES QUE AFECTAN LA SALUD DE LA POBLACION, CON ENFASIS EN LAS PRIORIDADES NACIONALES	PROCEDIMIENTOS DIAGNOSTICOS AMBULATORIOS ROL DEL TECNICO EN ENFERMERIA	FORMACION LABORAL	TALLER	C.1.	8	CONOCER Y APRENDER LOS PROCEDIMIENTOS PARA EL DIAGNOSTICO AMBULATORIO DE PACIENTES DESDE EL ENFOQUE DEL TECNICO EN ENFERMERIA EN FUNCIÓN A LOS PROCEDIMIENTOS ESTABLECIDOS POR EL INSNSB		REACCIÓN Y APRENDIZAJE	PRESENCIAL	III TRIMESTRE	0	0	0
10	UNIDAD DE ENFERMERIA	VARIOS	VARIOS	VARIOS	25	PREVENIR, VIGILAR, CONTROLAR Y REDUCIR EL IMPACTO DE LAS ENFERMEDADES, DAÑOS Y CONDICIONES QUE AFECTAN LA SALUD DE LA POBLACION, CON ENFASIS EN LAS PRIORIDADES NACIONALES	NORMAS BASICAS PARA LA ELABORACION DE GUIAS DE PRACTICA CLINICA EN ENFERMERIA	FORMACIÓN LABORAL	TALLER	C.1.	9	ADQUIRIR CONOCIMIENTOS Y HABILIDADES PARA LA ELABORACION DE GUIAS DE PRACTICA CLINICA EN ENFERMERIA EN FUNCIÓN A LAS NORMAS TECNICAS INTERNACIONALES DE ENFERMERIA	ELABORAR GUIAS PRACTICAS CLINICAS EN ENFERMERIA EN FUNCIÓN A LAS NORMAS TECNICAS INTERNACIONALES DE ENFERMERIA	REACCIÓN, APRENDIZAJE Y APLICACIÓN	PRESENCIAL	II TRIMESTRE	0	0	0
11	UNIDAD DE ENFERMERIA	VARIOS	VARIOS	VARIOS	25	PREVENIR, VIGILAR, CONTROLAR Y REDUCIR EL IMPACTO DE LAS ENFERMEDADES, DAÑOS Y CONDICIONES QUE AFECTAN LA SALUD DE LA POBLACION, CON ENFASIS EN LAS PRIORIDADES NACIONALES	NORMAS BASICAS PARA LA ELABORACION DE REGISTROS DE ENFERMERIA	FORMACIÓN LABORAL	TALLER	C.1.	9	ADQUIRIR CONOCIMIENTOS Y HABILIDADES PARA LA ELABORACION DE REGISTROS DE ENFERMERIA EN FUNCIÓN A LAS TAXONOMIAS NANDA, NIC Y NOC	ELABORAR REGISTROS DE ENFERMERIA EN FUNCIÓN A LAS TAXONOMIAS DE ENFERMERIA NANDA, NIC Y NOC	REACCIÓN, APRENDIZAJE Y APLICACIÓN	PRESENCIAL	II TRIMESTRE	0	0	0
12	UNIDAD DE ENFERMERIA	VARIOS	VARIOS	VARIOS	25	PREVENIR, VIGILAR, CONTROLAR Y REDUCIR EL IMPACTO DE LAS ENFERMEDADES, DAÑOS Y CONDICIONES QUE AFECTAN LA SALUD DE LA POBLACION, CON ENFASIS EN LAS PRIORIDADES NACIONALES	CUIDADO DE LA PIEL Y PREVENCIÓN DE UPP	FORMACIÓN LABORAL	CURSO	C.1.	8	AFIANZAR LOS CONOCIMIENTOS EXISTENTES PARA EL CUIDADO DE LA PIEL Y EL MANEJO DE LESIONES DE HERIDAS EN LOS PACIENTES PEDIATRICOS SEGUN GUIAS DE CURACION APROBADAS POR INSNSB		REACCIÓN Y APRENDIZAJE	PRESENCIAL	IV TRIMESTRE	0	0	0
13	UNIDAD DE ENFERMERIA	VARIOS	VARIOS	VARIOS	15	PREVENIR, VIGILAR, CONTROLAR Y REDUCIR EL IMPACTO DE LAS ENFERMEDADES, DAÑOS Y CONDICIONES QUE AFECTAN LA SALUD DE LA POBLACION, CON ENFASIS EN LAS PRIORIDADES NACIONALES	INVESTIGACIÓN CIENTIFICA	FORMACIÓN LABORAL	CURSO	C.1.	8	CONOCER Y APRENDER LAS HERRAMIENTAS Y PROCESOS PARA LA INVESTIGACIÓN CIENTIFICA DE ACUERDO A LOS CRITERIOS ESTABLECIDOS PARA LA INVESTIGACION EN SALUD POR EL MINSA		REACCIÓN Y APRENDIZAJE	PRESENCIAL	II TRIMESTRE	0	0	0
14	UNIDAD DE ENFERMERIA	CENTRO QUIRURGICO	VARIOS	VARIOS	56	PREVENIR, VIGILAR, CONTROLAR Y REDUCIR EL IMPACTO DE LAS ENFERMEDADES, DAÑOS Y CONDICIONES QUE AFECTAN LA SALUD DE LA POBLACION, CON ENFASIS EN LAS PRIORIDADES NACIONALES	ETICA Y CONCIENCIA QUIRURGICA EN LOS PROCESOS QUIRURGICOS	FORMACION LABORAL	CURSO	C.1.	8	FORTALECER CONOCIMIENTOS Y HABILIDADES PARA BRINDAR SEGURIDAD AL PACIENTE QUE ACUDE A UNA ATENCIÓN EN LA CONSULTA EXTERNA DE ACUERDO A LOS ESTANDARES DE CALIDAD DEL INSNSB		REACCIÓN Y APRENDIZAJE	PRESENCIAL	III TRIMESTRE	28000	0	28000
15	UNIDAD DE ENFERMERIA	CENTRO QUIRURGICO	VARIOS	VARIOS	56	PREVENIR, VIGILAR, CONTROLAR Y REDUCIR EL IMPACTO DE LAS ENFERMEDADES, DAÑOS Y CONDICIONES QUE AFECTAN LA SALUD DE LA POBLACION, CON ENFASIS EN LAS PRIORIDADES NACIONALES	HABILIDADES BLANDAS COACHING	FORMACION LABORAL	TALLER	C.1.	8	CONSTRUIR MEJORES RELACIONES INTERPERSONALES MEDIANTE EL TRABAJO EN EQUIPO MULTIDISCIPLINARIO DE ACUERDO A LOS CRITERIOS ESTABLECIDOS PARA LA GESTION DE HABILIDADES BLANDAS		REACCIÓN Y APRENDIZAJE	PRESENCIAL	II TRIMESTRE	28000	0	28000
16	UNIDAD DE ENFERMERIA	CLINICA PEDIATRICA	VARIOS	VARIOS	5	PREVENIR, VIGILAR, CONTROLAR Y REDUCIR EL IMPACTO DE LAS ENFERMEDADES, DAÑOS Y CONDICIONES QUE AFECTAN LA SALUD DE LA POBLACION, CON ENFASIS EN LAS PRIORIDADES NACIONALES	CUIDADOS DE ENFERMERIA DE CATETER VENOSO CENTRAL, CATETER DE ALTO FLUJO, CATETER PORTH	FORMACION LABORAL	TALLER	C.1.	9	CONOCER Y APRENDER LOS PROCEDIMIENTOS PARA LA APERTURA Y CUIDADOS DE ENFERMERIA DE CATETER VENOSO CENTRAL, CATETER DE ALTO FLUJO, CATETER PORTH DE ACUERDO A LOS PROCEDIMIENTOS ESTABLECIDOS POR EL MINSA	REALIZAR LOS PROCEDIMIENTOS ESPECIALIZADOS DE APERTURA Y CUIDADOS DE ENFERMERIA DE CATETER VENOSO CENTRAL, CATETER DE ALTO FLUJO, CATETER PORTH DE ACUERDO A LOS PROCEDIMIENTOS ESTABLECIDOS POR EL MINSA	REACCIÓN, APRENDIZAJE Y APLICACIÓN	PRESENCIAL	II TRIMESTRE	2500	0	2500
17	UNIDAD DE ENFERMERIA	EMERGENCIA	VARIOS	VARIOS	15	PREVENIR, VIGILAR, CONTROLAR Y REDUCIR EL IMPACTO DE LAS ENFERMEDADES, DAÑOS Y CONDICIONES QUE AFECTAN LA SALUD DE LA POBLACION, CON ENFASIS EN LAS PRIORIDADES NACIONALES	CUIDADO DE ENFERMERIA DEL PACIENTE CON VENTILACION MECANICA INVASIVA, NO INVASIVA Y DE ALTA FRECUENCIA	FORMACIÓN LABORAL	TALLER	C.1.	8	ADQUIRIR CONOCIMIENTOS Y HABILIDADES EN EL MANEJO DEL PACIENTE PEDIATRICO SOMETIDO A VENTILACION MECANICA INVASIVA NO INVASIVA Y DE ALTA FRECUENCIA BASADO EN LA EVIDENCIA CIENTIFICA EN FUNCIÓN A LOS PROCEDIMIENTOS ESTABLECIDOS POR EL MINSA		REACCIÓN Y APRENDIZAJE	PRESENCIAL	III TRIMESTRE	9000	0	9000
18	UNIDAD DE ENFERMERIA	EMERGENCIA	VARIOS	VARIOS	5	PREVENIR, VIGILAR, CONTROLAR Y REDUCIR EL IMPACTO DE LAS ENFERMEDADES, DAÑOS Y CONDICIONES QUE AFECTAN LA SALUD DE LA POBLACION, CON ENFASIS EN LAS PRIORIDADES NACIONALES	CUIDADOS DE ENFERMERIA DE CATETER VENOSO CENTRAL, CATETER DE ALTO FLUJO, CATETER PORTH	FORMACION LABORAL	TALLER	C.1.	8	CONOCER Y APRENDER LOS PROCEDIMIENTOS PARA LA APERTURA Y CUIDADOS DE ENFERMERIA DE CATETER VENOSO CENTRAL, CATETER DE ALTO FLUJO, CATETER PORTH DE ACUERDO A LOS PROCEDIMIENTOS ESTABLECIDOS POR EL MINSA		REACCIÓN Y APRENDIZAJE	PRESENCIAL	II TRIMESTRE	3000	0	3000
19	UNIDAD DE ENFERMERIA	EMERGENCIA	VARIOS	VARIOS	3	PREVENIR, VIGILAR, CONTROLAR Y REDUCIR EL IMPACTO DE LAS ENFERMEDADES, DAÑOS Y CONDICIONES QUE AFECTAN LA SALUD DE LA POBLACION, CON ENFASIS EN LAS PRIORIDADES NACIONALES	DESEMPEÑO DE TECNICO DE ENFERMERIA EN QUIROFANO	FORMACIÓN LABORAL	CURSO	C.1.	8	ADQUIRIR CONOCIMIENTOS Y HABILIDADES PARA EL CORRECTO DESEMPEÑO DEL TECNICO EN ENFERMERIA EN LAS ATENCIONES INMEDIATAS EN EL SERVICIO DE EMERGENCIA EN FUNCIÓN A LOS LINEAMIENTOS ESTABLECIDOS POR EL INSNSB		REACCIÓN Y APRENDIZAJE	PRESENCIAL	IV TRIMESTRE	1800	0	1800
20	UNIDAD DE ENFERMERIA	EMERGENCIA	LICENCIADO/AO EN ENFERMERIA	SUSY SPAN BERNAL	1	PREVENIR, VIGILAR, CONTROLAR Y REDUCIR EL IMPACTO DE LAS ENFERMEDADES, DAÑOS Y CONDICIONES QUE AFECTAN LA SALUD DE LA POBLACION, CON ENFASIS EN LAS PRIORIDADES NACIONALES	ENTRENAMIENTO EN COMUNICACIÓN EFICAZ	FORMACION LABORAL	TALLER	C.1.	8	DESARROLLAR HABILIDADES Y CONOCIMIENTOS PARA TRANSMITIR MENSAJES DE MANERA EFECTIVA EFICAZ Y PERSUASIVA AL CLIENTE INTERNO Y EXTERNO DE ACUERDO A LOS CRITERIOS ESTABLECIDOS PARA MEJORAR LA COMUNICACIÓN EFICAZ		REACCIÓN Y APRENDIZAJE	PRESENCIAL	IV TRIMESTRE	600	0	600

ANEXO: 14.2. MATRIZ DE DIAGNOSTICO DE NECESIDADES DE CAPACITACIÓN - INSNB - 2020

N°	ORGANO U UNIDAD ORGANICA	SUB UNIDAD / EQUIPO	PUESTO	APELLIDOS Y NOMBRES DEL BENEFICIARIO DE LA CAPACITACIÓN	CANTIDAD DE PARTICIPANTES	DESCRIBA LA FUNCIÓN U OBJETIVO AL QUE APORTA LA CAPACITACIÓN	NOMBRE DE LA ACCIÓN DE LA CAPACITACIÓN	TIPO DE CAPACITACIÓN	TIPO DE ACCIÓN DE CAPACITACIÓN	CODIGO DE PRIORIDAD	RANGO DE PERTINENCIA	OBJETIVO DE LA CAPACITACIÓN DE APRENDIZAJE	OBJETIVO DE LA CAPACITACIÓN DE DESEMPEÑO	NIVEL DE EVALUACIÓN	MODALIDAD	OPORTUNIDAD	COSTO DIRECTO	COSTO INDIRECTO	COSTO TOTAL
21	UNIDAD DE ENFERMERIA	EMERGENCIA	VARIOS	VARIOS	21	PREVENIR, VIGILAR, CONTROLAR Y REDUCIR EL IMPACTO DE LAS ENFERMEDADES, DAÑOS Y CONDICIONES QUE AFECTAN LA SALUD DE LA POBLACIÓN, CON ENFASIS EN LAS PRIORIDADES NACIONALES	HERRAMIENTAS PARA LA GESTION DE PROCESOS EN SEGURIDAD DEL PACIENTE	FORMACIÓN LABORAL	CURSO	C.1.	8	FORTALECER CONOCIMIENTOS DE CONCEPTOS Y HERRAMIENTAS BÁSICAS EN SEGURIDAD DEL PACIENTE QUE PERMITAN INCREMENTAR LA CALIDAD DE ATENCIÓN EN SALUD EN FUNCIÓN A LA NORMATIVA ESTABLECIDA POR EL MINSA	REACCIÓN Y APRENDIZAJE	PRESENCIAL	II TRIMESTRE	12600	0	12600	
22	UNIDAD DE ENFERMERIA	EMERGENCIA	VARIOS	VARIOS	18	PREVENIR, VIGILAR, CONTROLAR Y REDUCIR EL IMPACTO DE LAS ENFERMEDADES, DAÑOS Y CONDICIONES QUE AFECTAN LA SALUD DE LA POBLACIÓN, CON ENFASIS EN LAS PRIORIDADES NACIONALES	PREVENCIÓN DE INFECCIONES DEL TORRENTE SANGUÍNEO ASOCIADAS A DISPOSITIVOS	FORMACIÓN LABORAL	CURSO	C.1.	8	FORTALECER CONOCIMIENTOS EN LA PREVENCIÓN Y CONTROL DE LAS INFECCIONES ASOCIADAS A LA ATENCIÓN DE SALUD EN EL PACIENTE PEDIATRO DE ACUERDO A LOS LINEAMIENTOS ESTABLECIDOS POR EL MINSA	REACCIÓN Y APRENDIZAJE	PRESENCIAL	II TRIMESTRE	10800	0	10800	
23	UNIDAD DE ENFERMERIA	EMERGENCIA	VARIOS	VARIOS	10	PREVENIR, VIGILAR, CONTROLAR Y REDUCIR EL IMPACTO DE LAS ENFERMEDADES, DAÑOS Y CONDICIONES QUE AFECTAN LA SALUD DE LA POBLACIÓN, CON ENFASIS EN LAS PRIORIDADES NACIONALES	ROL DEL TÉCNICO DE ENFERMERIA EN LA ATENCION DEL PACIENTE CON VENTILACION MECANICA INVASIVA, NO INVASIVA Y DE ALTA FRECUENCIA	FORMACIÓN LABORAL	CURSO	C.1.	8	ADQUIRIR CONOCIMIENTOS Y HABILIDADES TÉCNICAS EN LA ATENCION DEL PACIENTE PEDIATRO SOMETIDO A VENTILACION MECANICA INVASIVA/NO INVASIVA Y DE ALTA FRECUENCIA DE ACUERDO A LOS PROCEDIMIENTOS ESTABLECIDOS POR EL MINSA	REACCIÓN Y APRENDIZAJE	PRESENCIAL	IV TRIMESTRE	6000	0	6000	
24	UNIDAD DE ENFERMERIA	ESPECIALIDADES PEDIATRICAS	VARIOS	VARIOS	11	PREVENIR, VIGILAR, CONTROLAR Y REDUCIR EL IMPACTO DE LAS ENFERMEDADES, DAÑOS Y CONDICIONES QUE AFECTAN LA SALUD DE LA POBLACIÓN, CON ENFASIS EN LAS PRIORIDADES NACIONALES	SEGURIDAD DEL PACIENTE	FORMACIÓN LABORAL	TALLER	C.1.	9	FORTALECER LOS CONOCIMIENTOS EN SEGURIDAD DEL PACIENTE DE ACUERDO AL PLAN NACIONAL DE SEGURIDAD SEGUN MINSA	REACCIÓN, APRENDIZAJE Y APLICACIÓN	PRESENCIAL	II TRIMESTRE	9350	0	9350	
25	UNIDAD DE ENFERMERIA	VARIOS	VARIOS	VARIOS	17	PREVENIR, VIGILAR, CONTROLAR Y REDUCIR EL IMPACTO DE LAS ENFERMEDADES, DAÑOS Y CONDICIONES QUE AFECTAN LA SALUD DE LA POBLACIÓN, CON ENFASIS EN LAS PRIORIDADES NACIONALES	SISTEMAS DE OXIGENACIÓN DE ALTO FLUJO EN PACIENTE PEDIATRO	FORMACIÓN LABORAL	TALLER	C.1.	8	FORTALECER LOS CUIDADOS DE ENFERMERIA OPTIMIZANDO LA CALIDAD DE ATENCION EN LOS PACIENTES PEDIATROS SOMETIDOS A OXIGENACION SUPLEMENTARIA SEGUN GUIAS DEL MINSA	REACCIÓN Y APRENDIZAJE	PRESENCIAL	II TRIMESTRE	10200	0	10200	
26	UNIDAD DE ENFERMERIA	ESPECIALIDADES QUIRURGICAS OESTE	VARIOS	VARIOS	6	PREVENIR, VIGILAR, CONTROLAR Y REDUCIR EL IMPACTO DE LAS ENFERMEDADES, DAÑOS Y CONDICIONES QUE AFECTAN LA SALUD DE LA POBLACIÓN, CON ENFASIS EN LAS PRIORIDADES NACIONALES	SEGURIDAD DEL PACIENTE	FORMACIÓN LABORAL	TALLER	C.1.	9	FORTALECER LOS CUIDADOS DE ENFERMERIA OPTIMIZANDO LA CALIDAD DE ATENCION EN LOS PACIENTES PEDIATROS SOMETIDOS A OXIGENACION SUPLEMENTARIA SEGUN GUIAS DEL MINSA	REACCIÓN, APRENDIZAJE Y APLICACIÓN	PRESENCIAL	II TRIMESTRE	3000	0	3000	
27	UNIDAD DE ENFERMERIA	HEMATOLOGIA	VARIOS	VARIOS	25	PREVENIR, VIGILAR, CONTROLAR Y REDUCIR EL IMPACTO DE LAS ENFERMEDADES, DAÑOS Y CONDICIONES QUE AFECTAN LA SALUD DE LA POBLACIÓN, CON ENFASIS EN LAS PRIORIDADES NACIONALES	ADMINISTRACION DE CITOSTATICOS	FORMACIÓN LABORAL	TALLER	C.1.	9	CONOCER Y APRENDERER LA ADMINISTRACION DE CITOSTATICOS PARA GARANTIZAR LA SEGURIDAD DEL PACIENTE Y DE LOS PROFESIONARIOS DE ACUERDO A LOS PROCEDIMIENTOS ESTABLECIDOS EN EL AMBITO DE LA ENFERMERIA	REACCIÓN, APRENDIZAJE Y APLICACIÓN	PRESENCIAL	II TRIMESTRE	8500	0	8500	
28	UNIDAD DE ENFERMERIA	HEMATOLOGIA	VARIOS	VARIOS	16	PREVENIR, VIGILAR, CONTROLAR Y REDUCIR EL IMPACTO DE LAS ENFERMEDADES, DAÑOS Y CONDICIONES QUE AFECTAN LA SALUD DE LA POBLACIÓN, CON ENFASIS EN LAS PRIORIDADES NACIONALES	CUIDADOS EN BAÑOS A PACIENTES HEMATOLOGICO	FORMACIÓN LABORAL	TALLER	B	8	CONOCER Y APRENDERER LOS PROCEDIMIENTOS PARA EL CORRECTO CUIDADO EN BAÑOS A PACIENTES HEMATOLOGICOS DE ACUERDO A LOS LINEAMIENTOS ESTABLECIDOS POR EL MINSA	REACCIÓN Y APRENDIZAJE	PRESENCIAL	II TRIMESTRE	8000	0	8000	
29	UNIDAD DE ENFERMERIA	HOSPITALIZACION QUEMADOS	VARIOS	VARIOS	6	PREVENIR, VIGILAR, CONTROLAR Y REDUCIR EL IMPACTO DE LAS ENFERMEDADES, DAÑOS Y CONDICIONES QUE AFECTAN LA SALUD DE LA POBLACIÓN, CON ENFASIS EN LAS PRIORIDADES NACIONALES	ACTUALIZACION EN ENFERMERIA EN ACCESOS VASCULARES Y TERAPIA INTRAVENOSA	FORMACIÓN LABORAL	CURSO	C.1.	8	ACTUALIZAR LOS CONOCIMIENTOS SOBRE EL MANEJO DE ACCESOS VASCULARES Y TERAPIA INTRAVENOSA EN FUNCIÓN A LAS GUIAS CLINICAS ESTABLECIDAS POR EL MINSA	REACCIÓN Y APRENDIZAJE	PRESENCIAL	IV TRIMESTRE	1815	0	1815	
30	UNIDAD DE ENFERMERIA	HOSPITALIZACION QUEMADOS	VARIOS	VARIOS	13	PREVENIR, VIGILAR, CONTROLAR Y REDUCIR EL IMPACTO DE LAS ENFERMEDADES, DAÑOS Y CONDICIONES QUE AFECTAN LA SALUD DE LA POBLACIÓN, CON ENFASIS EN LAS PRIORIDADES NACIONALES	CUIDADOS DE ENFERMERIA DE CATERETER VENOSO CENTRAL Y CATERETER PORTH	FORMACIÓN LABORAL	TALLER	C.1.	9	CONOCER Y APRENDERER LOS PROCEDIMIENTOS PARA LA COLOCACION Y EL CUIDADO DEL CATERETER VENOSO CENTRAL, CATERETER DE ALTO FLUJO, CATERETER PORTH DE ACUERDO A LOS PROCEDIMIENTOS ESTABLECIDOS POR EL MINSA	REACCIÓN, APRENDIZAJE Y APLICACIÓN	PRESENCIAL	II TRIMESTRE	3000	0	3000	
31	UNIDAD DE ENFERMERIA	HOSPITALIZACION QUEMADOS	VARIOS	VARIOS	13	PREVENIR, VIGILAR, CONTROLAR Y REDUCIR EL IMPACTO DE LAS ENFERMEDADES, DAÑOS Y CONDICIONES QUE AFECTAN LA SALUD DE LA POBLACIÓN, CON ENFASIS EN LAS PRIORIDADES NACIONALES	DESEMPEÑO DE TÉCNICO DE ENFERMERIA EN HOSPITALIZACIÓN	FORMACIÓN LABORAL	CURSO	C.1.	8	CONOCER Y APRENDERER LOS PROCEDIMIENTOS PARA BRINDAR UN CUIDADO INTEGRAL DEL PACIENTE PEDIATRO EN EL AREA DE HOSPITALIZACION DE ACUERDO A LOS LINEAMIENTOS ESTABLECIDOS PARA LA ENFERMERIA	REACCIÓN Y APRENDIZAJE	PRESENCIAL	II TRIMESTRE	6500	0	6500	
32	UNIDAD DE ENFERMERIA	HOSPITALIZACION QUEMADOS	VARIOS	VARIOS	17	PREVENIR, VIGILAR, CONTROLAR Y REDUCIR EL IMPACTO DE LAS ENFERMEDADES, DAÑOS Y CONDICIONES QUE AFECTAN LA SALUD DE LA POBLACIÓN, CON ENFASIS EN LAS PRIORIDADES NACIONALES	LIMPIEZA Y DESINFECCION DE MATERIALES Y EQUIPOS BIOMEDICOS	FORMACIÓN LABORAL	TALLER	C.1.	7	CONOCER LOS PROCEDIMIENTOS PARA LA LIMPIEZA Y DESINFECCION DE MATERIALES Y EQUIPOS BIOMEDICOS DE ACUERDO A LOS LINEAMIENTOS DE BIOSSEGURIDAD DEL INSNB	REACCIÓN, APRENDIZAJE Y APLICACIÓN	PRESENCIAL	IV TRIMESTRE	2800	0	2800	
33	UNIDAD DE ENFERMERIA	HOSPITALIZACION QUEMADOS	VARIOS	VARIOS	19	PREVENIR, VIGILAR, CONTROLAR Y REDUCIR EL IMPACTO DE LAS ENFERMEDADES, DAÑOS Y CONDICIONES QUE AFECTAN LA SALUD DE LA POBLACIÓN, CON ENFASIS EN LAS PRIORIDADES NACIONALES	MANEJO AVANZADO DE HERIDAS	FORMACIÓN LABORAL	TALLER	C.1.	8	CONOCER E IDENTIFICAR LOS CUIDADOS DE HERIDAS Y OSTOMAS EN EL PACIENTE PEDIATRO EN FUNCIÓN A LO ESTABLECIDO POR EL GRUPO NACIONAL PARA EL ESTUDIO Y ASESORAMIENTO EN ULCERAS POR PRESION Y HERIDAS CRONICAS	REACCIÓN Y APRENDIZAJE	PRESENCIAL	I TRIMESTRE	3800	0	3800	
34	UNIDAD DE ENFERMERIA	VARIOS	VARIOS	VARIOS	30	PREVENIR, VIGILAR, CONTROLAR Y REDUCIR EL IMPACTO DE LAS ENFERMEDADES, DAÑOS Y CONDICIONES QUE AFECTAN LA SALUD DE LA POBLACIÓN, CON ENFASIS EN LAS PRIORIDADES NACIONALES	ROL DE ENFERMERIA EN CUIDADOS PALIATIVOS	FORMACIÓN LABORAL	CURSO	C.1.	8	ADQUIRIR NUEVOS CONOCIMIENTOS SOBRE EL MANEJO ADECUADO DE DOLOR EN PACIENTES PEDIATROS QUIRURGICOS DE ACUERDO A LOS CRITERIOS ESTABLECIDOS POR EL MINSA	REACCIÓN Y APRENDIZAJE	PRESENCIAL	II TRIMESTRE	4200	0	4200	
35	UNIDAD DE ENFERMERIA	HOSPITALIZACION QUEMADOS	VARIOS	VARIOS	24	PREVENIR, VIGILAR, CONTROLAR Y REDUCIR EL IMPACTO DE LAS ENFERMEDADES, DAÑOS Y CONDICIONES QUE AFECTAN LA SALUD DE LA POBLACIÓN, CON ENFASIS EN LAS PRIORIDADES NACIONALES	MANEJO DEL PACIENTE QUEMADO	FORMACIÓN LABORAL	CURSO	C.1.	8	ACTUALIZAR Y FORTALECER LOS CONOCIMIENTOS PARA LA ATENCION, ABORDAJE Y MANEJO DEL PACIENTE QUEMADO DE ACUERDO A LOS CRITERIOS ESTABLECIDOS POR EL MINISTERIO DE SALUD	REACCIÓN Y APRENDIZAJE	PRESENCIAL	II TRIMESTRE	9600	0	9600	
36	UNIDAD DE ENFERMERIA	HOSPITALIZACION QUEMADOS	VARIOS	VARIOS	30	PREVENIR, VIGILAR, CONTROLAR Y REDUCIR EL IMPACTO DE LAS ENFERMEDADES, DAÑOS Y CONDICIONES QUE AFECTAN LA SALUD DE LA POBLACIÓN, CON ENFASIS EN LAS PRIORIDADES NACIONALES	SEGURIDAD DEL PACIENTE	FORMACIÓN LABORAL	TALLER	C.1.	9	FORTALECER LOS CONOCIMIENTOS EN SEGURIDAD DEL PACIENTE DE ACUERDO AL PLAN NACIONAL DE SEGURIDAD SEGUN MINSA	REACCIÓN, APRENDIZAJE Y APLICACIÓN	PRESENCIAL	II TRIMESTRE	7500	0	7500	
37	UNIDAD DE ENFERMERIA	IMAGENES	VARIOS	VARIOS	12	PREVENIR, VIGILAR, CONTROLAR Y REDUCIR EL IMPACTO DE LAS ENFERMEDADES, DAÑOS Y CONDICIONES QUE AFECTAN LA SALUD DE LA POBLACIÓN, CON ENFASIS EN LAS PRIORIDADES NACIONALES	CUIDADO DEL CVC EN LA ADMINISTRACION DEL CONTRASTE	FORMACIÓN LABORAL	CURSO	C.1.	8	POTENCIAR Y ACTUALIZAR CONOCIMIENTOS EN EL CUIDADO DEL CVC EN LA ADMINISTRACION DEL CONTRASTE EN FUNCIÓN A LOS LINEAMIENTOS DE SALUD ESTABLECIDOS POR EL MINSA	REACCIÓN Y APRENDIZAJE	PRESENCIAL	II TRIMESTRE	6000	0	6000	
38	UNIDAD DE ENFERMERIA	IMAGENES	VARIOS	VARIOS	12	PREVENIR, VIGILAR, CONTROLAR Y REDUCIR EL IMPACTO DE LAS ENFERMEDADES, DAÑOS Y CONDICIONES QUE AFECTAN LA SALUD DE LA POBLACIÓN, CON ENFASIS EN LAS PRIORIDADES NACIONALES	TÉCNICA Y CUIDADOS EN PROCEDIMIENTOS DE RADIOLOGIA CONTRASTADA	FORMACIÓN LABORAL	CURSO	C.1.	8	FORTALECER Y ACTUALIZAR CONOCIMIENTOS EN TÉCNICA Y CUIDADOS EN PROCEDIMIENTOS DE RADIOLOGIA CONTRASTADA EN FUNCIÓN A LOS LINEAMIENTOS DE SALUD ESTABLECIDOS POR EL MINSA	REACCIÓN Y APRENDIZAJE	PRESENCIAL	II TRIMESTRE	6000	0	6000	
39	UNIDAD DE ENFERMERIA	IMAGENES	VARIOS	VARIOS	12	PREVENIR, VIGILAR, CONTROLAR Y REDUCIR EL IMPACTO DE LAS ENFERMEDADES, DAÑOS Y CONDICIONES QUE AFECTAN LA SALUD DE LA POBLACIÓN, CON ENFASIS EN LAS PRIORIDADES NACIONALES	TÉCNICAS DE MECÁNICA CORPORAL EN LA MOVILIZACIÓN DEL PACIENTES	FORMACIÓN LABORAL	TALLER	C.1.	8	ACTUALIZAR Y FORTALECER EL CONOCIMIENTO DE TÉCNICAS DE MECÁNICA CORPORAL EN LA MOVILIZACIÓN DEL PACIENTE DE ACUERDO A LOS LINEAMIENTOS ESTABLECIDOS POR EL MINSA	REACCIÓN Y APRENDIZAJE	PRESENCIAL	II TRIMESTRE	6000	0	6000	
40	UNIDAD DE ENFERMERIA	IMAGENES	VARIOS	VARIOS	12	PREVENIR, VIGILAR, CONTROLAR Y REDUCIR EL IMPACTO DE LAS ENFERMEDADES, DAÑOS Y CONDICIONES QUE AFECTAN LA SALUD DE LA POBLACIÓN, CON ENFASIS EN LAS PRIORIDADES NACIONALES	TÉCNICAS DE EXTRAVASACIÓN POR CONTRASTE	FORMACIÓN LABORAL	CURSO	C.1.	8	FORTALECER Y ACTUALIZAR TÉCNICAS DE EXTRAVASACIÓN POR CONTRASTE PARA LA ATENCION DE PACIENTES PEDIATROS EN FUNCIÓN A LOS LINEAMIENTOS DE SALUD ESTABLECIDOS POR EL MINSA	REACCIÓN Y APRENDIZAJE	PRESENCIAL	II TRIMESTRE	6000	0	6000	

ANEXO: 14.2. MATRIZ DE DIAGNOSTICO DE NECESIDADES DE CAPACITACIÓN - INSNSB - 2020

N°	ORGANO U UNIDAD ORGANICA	SUB UNIDAD / EQUIPO	PUESTO	APELLOS Y NOMBRES DEL BENEFICIARIO DE LA CAPACITACIÓN	CANTIDAD DE PARTICIPANTES	DESCRIBA LA FUNCION U OBJETIVO AL QUE APORTA LA CAPACITACIÓN	NOMBRE DE LA ACCIÓN DE LA CAPACITACIÓN	TIPO DE CAPACITACIÓN	TIPO DE ACCIÓN DE CAPACITACIÓN	CODIGO DE PRIORIDAD	RANGO DE PERTINENCIA	OBJETIVO DE LA CAPACITACIÓN DE APRENDIZAJE	OBJETIVO DE LA CAPACITACIÓN DE DESEMPEÑO	NIVEL DE EVALUACIÓN	MODALIDAD	OPORTUNIDAD	COSTO DIRECTO	COSTO INDIRECTO	COSTO TOTAL
41	UNIDAD DE ENFERMERIA	TRASPLANTE HEPATICO	VARIOS	VARIOS	19	PREVENIR, VIGILAR, CONTROLAR Y REDUCIR EL IMPACTO DE LAS ENFERMEDADES, DAÑOS Y CONDICIONES QUE AFECTAN LA SALUD DE LA POBLACIÓN, CON ENFASIS EN LAS PRIORIDADES NACIONALES	MANEJO DE ENFERMERIA DEL PACIENTE POST TRASPLANTADO DE HIGADO	FORMACIÓN LABORAL	CURSO	C.1.	8	CONOCER Y APRENDER EL ROL DEL ENFERMERO EN EL POST TRASPLANTE DE HIGADO DE ACUERDO A LOS LINEAMIENTOS ESTABLECIDOS PARA LOS TRASPLANTES DE HIGADO	REACCIÓN Y APRENDIZAJE	PRESENCIAL	I TRIMESTRE	12500	0	12500	
42	UNIDAD DE ENFERMERIA	TRASPLANTE HEPATICO	VARIOS	VARIOS	5	PREVENIR, VIGILAR, CONTROLAR Y REDUCIR EL IMPACTO DE LAS ENFERMEDADES, DAÑOS Y CONDICIONES QUE AFECTAN LA SALUD DE LA POBLACIÓN, CON ENFASIS EN LAS PRIORIDADES NACIONALES	CONGRESO DE ENFERMERIA EN TRASPLANTE DE ORGANOS SÓLIDOS- ASOCIACIÓN PERUANA DE ENFERMERAS EN TRASPLANTE DE ORGANOS Y TEJIDOS	FORMACIÓN LABORAL	CONFERENCIA	C.1.	8	CONOCER Y APRENDER LOS PROCEDIMIENTOS DE ENFERMERIA PARA TRASPLANTES DE ORGANOS SÓLIDOS EN ACUERDO A LOS CRITERIOS ESTABLECIDOS POR EL MINSA PARA EL TRASPLANTE DE ORGANOS SÓLIDOS	REACCIÓN Y APRENDIZAJE	PRESENCIAL	IV TRIMESTRE	1000	0	1000	
43	UNIDAD DE ENFERMERIA	UCI CARDIOVASCULAR	VARIOS	VARIOS	16	PREVENIR, VIGILAR, CONTROLAR Y REDUCIR EL IMPACTO DE LAS ENFERMEDADES, DAÑOS Y CONDICIONES QUE AFECTAN LA SALUD DE LA POBLACIÓN, CON ENFASIS EN LAS PRIORIDADES NACIONALES	ACTUALIZACION EN EL MANEJO VENTILACION MECANICA	FORMACIÓN LABORAL	TALLER	C.1.	8	CONOCER Y APRENDER LOS PROCESOS PARA LA TOMA DE DECISIONES EN EL USO DE VENTILADOR MECANICO EN FUNCION A LOS LINEAMIENTOS ESTABLECIDOS POR EL MINSA	REACCIÓN Y APRENDIZAJE	PRESENCIAL	II TRIMESTRE	9600	0	9600	
44	UNIDAD DE ENFERMERIA	UCI CARDIOVASCULAR	VARIOS	VARIOS	12	PREVENIR, VIGILAR, CONTROLAR Y REDUCIR EL IMPACTO DE LAS ENFERMEDADES, DAÑOS Y CONDICIONES QUE AFECTAN LA SALUD DE LA POBLACIÓN, CON ENFASIS EN LAS PRIORIDADES NACIONALES	CURSO TALLER DE ACTUALIZACION DE ELECTROCARDIOGRAFIA - CUIDADOS DE ENFERMERIA EN PACIENTES CON MARCAPASO EXTERNO	FORMACIÓN LABORAL	TALLER	C.1.	8	ADQUIRIR Y ACTUALIZAR CONOCIMIENTOS SOBRE LOS MARCAPASOS, LOS DISTINTOS TIPOS DE ESTIMULACION Y SU INTERPRETACION Y BRINDAR LOS CUIDADOS DE ENFERMERIA OPORTUNOS DE ACUERDO A LOS PROCEDIMIENTOS ESTABLECIDOS EN EL INSNSB	REACCIÓN Y APRENDIZAJE	PRESENCIAL	II TRIMESTRE	0	0	0	
45	UNIDAD DE ENFERMERIA	UCI CARDIOVASCULAR	VARIOS	VARIOS	15	PREVENIR, VIGILAR, CONTROLAR Y REDUCIR EL IMPACTO DE LAS ENFERMEDADES, DAÑOS Y CONDICIONES QUE AFECTAN LA SALUD DE LA POBLACIÓN, CON ENFASIS EN LAS PRIORIDADES NACIONALES	CURSO TALLER DE ACTUALIZACION DE FARMACOLOGIA, BUENAS PRACTICAS EN LA PREPARACION Y ADMINISTRACION DE MEDICAMENTO	FORMACIÓN LABORAL	TALLER	C.1.	8	FORTALECER LOS CONOCIMIENTOS RESPECTO A LA ADMINISTRACION DE MEDICAMENTOS EN LA UCI CARDIOVASCULAR E INTEGRAR CONOCIMIENTOS DE FARMACOLOGIA CARDIACA, SEGUN LOS PROTOCOLOS DE ADMINISTRACION SEGURA DE MEDICAMENTOS, AVANCES EN ACCESOS VASCULARES Y TERAPIA DE INFUSION.	REACCIÓN Y APRENDIZAJE	PRESENCIAL	II TRIMESTRE	1800	0	1800	
46	UNIDAD DE ENFERMERIA	UCI NEUROCIRUGIA	VARIOS	VARIOS	13	PREVENIR, VIGILAR, CONTROLAR Y REDUCIR EL IMPACTO DE LAS ENFERMEDADES, DAÑOS Y CONDICIONES QUE AFECTAN LA SALUD DE LA POBLACIÓN, CON ENFASIS EN LAS PRIORIDADES NACIONALES	CUIDADOS DE ENFERMERIA DE HERIDAS Y OSTOMIAS	FORMACIÓN LABORAL	TALLER	C.1.	8	CONOCER E IDENTIFICAR LOS CUIDADOS DE HERIDAS Y OSTOMIAS EN EL PACIENTE PEDIATRICO EN FUNCION A LO ESTABLECIDO POR EL GRUPO NACIONAL PARA EL ESTUDIO Y ASESORAMIENTO EN ULCERAS POR PRESION Y HERIDAS CRONICAS	REACCIÓN Y APRENDIZAJE	PRESENCIAL	II TRIMESTRE	0	0	0	
47	UNIDAD DE ENFERMERIA	UCI NEUROCIRUGIA	VARIOS	VARIOS	47	PREVENIR, VIGILAR, CONTROLAR Y REDUCIR EL IMPACTO DE LAS ENFERMEDADES, DAÑOS Y CONDICIONES QUE AFECTAN LA SALUD DE LA POBLACIÓN, CON ENFASIS EN LAS PRIORIDADES NACIONALES	CURSO TALLER VENTILACION MECANICA EN PEDIATRIA	FORMACIÓN LABORAL	TALLER	C.1.	8	OBTENER CONOCIMIENTOS Y HABILIDADES EN VENTILACION MECANICA PARA MEJORAR LA CALIDAD DE ATENCION DE LOS NIÑOS Y ADOLESCENTES, EN FUNCION A LA NORMA TECNICA DE "NORMA TECNICA DE LOS SERVICIOS DE EMERGENCIA"	REACCIÓN Y APRENDIZAJE	PRESENCIAL	I TRIMESTRE	0	0	0	
48	UNIDAD DE ENFERMERIA	UCI NEUROCIRUGIA	VARIOS	VARIOS	52	PREVENIR, VIGILAR, CONTROLAR Y REDUCIR EL IMPACTO DE LAS ENFERMEDADES, DAÑOS Y CONDICIONES QUE AFECTAN LA SALUD DE LA POBLACIÓN, CON ENFASIS EN LAS PRIORIDADES NACIONALES	CURSO TEORICO PRACTICO DE NEURONMONITOREO EXPERIMENTAL EN EL PACIENTE NEUROCOTICO PEDIATRICO	FORMACIÓN LABORAL	TALLER	C.1.	8	ACTUALIZAR Y FORTALECER LOS CONOCIMIENTOS Y HABILIDADES PARA EL MANEJO DE NEURONMONITOREO DEL PACIENTE NEUROCOTICO PEDIATRICO DE LA UNIDAD DE CUIDADOS INTENSIVOS NEUROQUIRURGICO DE ACUERDO A LOS LINEAMIENTOS ESTABLECIDOS POR EL MINSA	REACCIÓN Y APRENDIZAJE	PRESENCIAL	I TRIMESTRE	78000	0	78000	
49	UNIDAD DE ENFERMERIA	UCI NEUROCIRUGIA	VARIOS	VARIOS	1	PREVENIR, VIGILAR, CONTROLAR Y REDUCIR EL IMPACTO DE LAS ENFERMEDADES, DAÑOS Y CONDICIONES QUE AFECTAN LA SALUD DE LA POBLACIÓN, CON ENFASIS EN LAS PRIORIDADES NACIONALES	II CURSO TALLER EXPERIMENTAL DE FUNDAMENTOS DE VENTILACION MECANICA EN PEDIATRIA.	FORMACIÓN LABORAL	TALLER	C.1.	8	OBTENER CONOCIMIENTOS Y HABILIDADES EN VENTILACION MECANICA PARA MEJORAR LA CALIDAD DE ATENCION DE LOS NIÑOS Y ADOLESCENTES, EN FUNCION A LA NORMA TECNICA DE "NORMA TECNICA DE LOS SERVICIOS DE EMERGENCIA"	REACCIÓN Y APRENDIZAJE	PRESENCIAL	I TRIMESTRE	1000	0	1000	
50	UNIDAD DE ENFERMERIA	UCI NEUROCIRUGIA	VARIOS	VARIOS	43	PREVENIR, VIGILAR, CONTROLAR Y REDUCIR EL IMPACTO DE LAS ENFERMEDADES, DAÑOS Y CONDICIONES QUE AFECTAN LA SALUD DE LA POBLACIÓN, CON ENFASIS EN LAS PRIORIDADES NACIONALES	II CURSO TEORICO PRACTICO DE VENTILACION MECANICA NO INVASIVA Y TERAPIA DE OXIGENO	FORMACIÓN LABORAL	TALLER	C.1.	8	MEJORAR LOS CONOCIMIENTOS DE VENTILACION MECANICA NO INVASIVA Y TERAPIA DE OXIGENO EN PACIENTES PEDIATRICOS NEUROQUIRURGICO EN FUNCION A LO ESTABLECIDO EN LAS GUAS CLINICAS DEL INSNSB	REACCIÓN Y APRENDIZAJE	PRESENCIAL	II TRIMESTRE	34400	0	34400	
51	UNIDAD DE ENFERMERIA	UCI NEUROCIRUGIA	VARIOS	VARIOS	48	PREVENIR, VIGILAR, CONTROLAR Y REDUCIR EL IMPACTO DE LAS ENFERMEDADES, DAÑOS Y CONDICIONES QUE AFECTAN LA SALUD DE LA POBLACIÓN, CON ENFASIS EN LAS PRIORIDADES NACIONALES	MANEJO DE OXIGENO TERAPIA DE ALTO FLUJO EN LOS PACIENTES NEUROQUIRURGICO Y DE OTRAS ESPECIALIDADES	FORMACIÓN LABORAL	TALLER	C.1.	8	FORTALECER Y ACTUALIZAR LOS CONOCIMIENTOS PARA EL MANEJO DEL PACIENTE CON OXIGENO TERAPIA DE ALTO FLUJO EN FUNCION A LOS LINEAMIENTOS ESTABLECIDOS EN LAS GUAS DE PROTOCOLOS DE SALUD	REACCIÓN Y APRENDIZAJE	PRESENCIAL	I TRIMESTRE	0	0	0	
52	UNIDAD DE ENFERMERIA	UCI NEONATAL	VARIOS	VARIOS	20	PREVENIR, VIGILAR, CONTROLAR Y REDUCIR EL IMPACTO DE LAS ENFERMEDADES, DAÑOS Y CONDICIONES QUE AFECTAN LA SALUD DE LA POBLACIÓN, CON ENFASIS EN LAS PRIORIDADES NACIONALES	CALIDAD DEL CUIDADO FORTALECIMIENTO DE LA PRACTICA DE ENFERMERIA	FORMACIÓN LABORAL	TALLER	C.1.	8	AFIANZAR Y FORTALECER LA PRACTICA DE ENFERMERIA BRINDANDO CUIDADO INTEGRAL Y ESPECIALIZADO AL PACIENTE PEDIATRICO EN FUNCION A LOS LINEAMIENTOS DE SALUD ESTABLECIDOS POR EL MINSA	REACCIÓN Y APRENDIZAJE	PRESENCIAL	II TRIMESTRE	10400	0	10400	
53	UNIDAD DE ENFERMERIA	UCI NEONATAL	VARIOS	VARIOS	11	PREVENIR, VIGILAR, CONTROLAR Y REDUCIR EL IMPACTO DE LAS ENFERMEDADES, DAÑOS Y CONDICIONES QUE AFECTAN LA SALUD DE LA POBLACIÓN, CON ENFASIS EN LAS PRIORIDADES NACIONALES	CUIDADO DE ENFERMERIA EN EL PACIENTE NEONATAL / PEDIATRICO CON SOPORTE NUTRICIONAL / METABOLICO	FORMACIÓN LABORAL	PASANTIA	C.1.	8	CONOCER Y APRENDER EL PROCESO ADECUADO DE LA ADMINISTRACION DEL SOPORTE DE NUTRICION PARENTERAL EN EL PACIENTE NEONATO / PEDIATRICO SEGUN LA GUIA INSTITUCIONAL DEL INSNSB	REACCIÓN Y APRENDIZAJE	PRESENCIAL	II TRIMESTRE	19500	0	19500	
54	UNIDAD DE ENFERMERIA	VARIOS	VARIOS	VARIOS	26	PREVENIR, VIGILAR, CONTROLAR Y REDUCIR EL IMPACTO DE LAS ENFERMEDADES, DAÑOS Y CONDICIONES QUE AFECTAN LA SALUD DE LA POBLACIÓN, CON ENFASIS EN LAS PRIORIDADES NACIONALES	CUIDADOS ESPECIALIZADOS CENTRADOS EN EL NEURODESARROLLO DEL RECIEN NACIDO HOSPITALIZADO	FORMACIÓN LABORAL	PASANTIA	B	8	AFIANZAR Y ACTUALIZAR CONOCIMIENTOS PARA EL MANEJO ADECUADO DEL CUIDADO CENTRADOS EN EL NEURODESARROLLO DE LOS RECIEN NACIDOS, EN LA UNIDAD DE CUIDADOS INTERMEDIOS NEONATAL DEL INSNSB DE ACUERDO A LOS LINEAMIENTOS ESTABLECIDOS EN EL PROGRAMA DE EVALUACION Y CUIDADO DEL DESARROLLO INTELIGENCIAL DEL RECIEN NACIDO	REACCIÓN Y APRENDIZAJE	PRESENCIAL	II TRIMESTRE	14000	0	14000	
55	UNIDAD DE ENFERMERIA	UCI NEONATAL	VARIOS	VARIOS	5	PREVENIR, VIGILAR, CONTROLAR Y REDUCIR EL IMPACTO DE LAS ENFERMEDADES, DAÑOS Y CONDICIONES QUE AFECTAN LA SALUD DE LA POBLACIÓN, CON ENFASIS EN LAS PRIORIDADES NACIONALES	ENFERMERIA EN ECMO NEONATA Y PEDIATRICO	FORMACIÓN LABORAL	PASANTIA	B	8	APRENDER LOS PRINCIPALES CUIDADOS DE ENFERMERIA EN LOS PACIENTES NEONATOS Y PEDIATRICOS EN ECMO EN FUNCION A LOS LINEAMIENTOS ESTABLECIDOS POR EL MINSA	REACCIÓN Y APRENDIZAJE	PRESENCIAL	II TRIMESTRE	20000	0	20000	
56	UNIDAD DE ENFERMERIA	UCI NEONATAL	VARIOS	VARIOS	30	PREVENIR, VIGILAR, CONTROLAR Y REDUCIR EL IMPACTO DE LAS ENFERMEDADES, DAÑOS Y CONDICIONES QUE AFECTAN LA SALUD DE LA POBLACIÓN, CON ENFASIS EN LAS PRIORIDADES NACIONALES	ESTRATEGIA DE AFRONTAMIENTO AL ESTRÉS LABORAL	FORMACIÓN LABORAL	TALLER	C.1.	8	FORTALECER EL CONOCIMIENTO DE LAS ESTRATEGIAS PARA AFRONTAR AL ESTRÉS LABORAL EN EL AMBITO DE LOS CUIDADOS DE LA SALUD EN FUNCION A LOS LINEAMIENTOS DE INTELIGENCIA EMOCIONAL, ESTABLECIDOS	REACCIÓN Y APRENDIZAJE	PRESENCIAL	II TRIMESTRE	8000	0	8000	
57	UNIDAD DE ENFERMERIA	UCI NEONATAL	VARIOS	VARIOS	28	PREVENIR, VIGILAR, CONTROLAR Y REDUCIR EL IMPACTO DE LAS ENFERMEDADES, DAÑOS Y CONDICIONES QUE AFECTAN LA SALUD DE LA POBLACIÓN, CON ENFASIS EN LAS PRIORIDADES NACIONALES	FORTALECIMIENTO DEL CUIDADO EN ENFERMERIA	FORMACIÓN LABORAL	CURSO	C.1.	8	CONOCER Y APRENDER LOS CUIDADOS DE ENFERMERIA DE ACUERDO A LOS MODELOS DE NECESIDADES BASICAS.	REACCIÓN Y APRENDIZAJE	PRESENCIAL	I TRIMESTRE	5250	0	5250	
58	UNIDAD DE ENFERMERIA	UCI NEONATAL	VARIOS	VARIOS	5	PREVENIR, VIGILAR, CONTROLAR Y REDUCIR EL IMPACTO DE LAS ENFERMEDADES, DAÑOS Y CONDICIONES QUE AFECTAN LA SALUD DE LA POBLACIÓN, CON ENFASIS EN LAS PRIORIDADES NACIONALES	HABILIDADES PARA LA LACTANCIA MATERNA	FORMACIÓN LABORAL	TALLER	B	8	AFIANZAR Y ACTUALIZAR CONOCIMIENTOS PARA LA CONSEJERIA ADECUADA SOBRE LACTANCIA MATERNA DE ACUERDO A LA GUIA TECNICA PARA LA CONSEJERIA EN LACTANCIA MATERNA	REACCIÓN Y APRENDIZAJE	PRESENCIAL	II TRIMESTRE	10000	0	10000	

ANEXO: 14.2. MATRIZ DE DIAGNOSTICO DE NECESIDADES DE CAPACITACIÓN - INSNB - 2020

N°	ORGANO O UNIDAD ORGANICA	SUB UNIDAD / EQUIPO	PUESTO	APELLIDOS Y NOMBRES DEL BENEFICIARIO DE LA CAPACITACIÓN	CANTIDAD DE PARTICIPANTES	DESCRIBA LA FUNCION U OBJETIVO AL QUE APORTA LA CAPACITACIÓN	NOMBRE DE LA ACCIÓN DE LA CAPACITACIÓN	TIPO DE CAPACITACIÓN	TIPO DE ACCIÓN DE CAPACITACIÓN	CODIGO DE PRIORIDAD	RANGO DE PERTINENCIA	OBJETIVO DE LA CAPACITACIÓN DE APRENDIZAJE	OBJETIVO DE LA CAPACITACIÓN DE DESEMPEÑO	NIVEL DE EVALUACIÓN	MODALIDAD	OPORTUNIDAD	COSTO DIRECTO	COSTO INDIRECTO	COSTO TOTAL
59	UNIDAD DE ENFERMERIA	VARIOS	VARIOS	VARIOS	20	PREVENIR, VIGILAR, CONTROLAR Y REDUCIR EL IMPACTO DE LAS ENFERMEDADES, DAÑOS Y CONDICIONES QUE AFECTAN LA SALUD DE LA POBLACION, CON ENFASIS EN LAS PRIORIDADES NACIONALES	INSERCIÓN DE CATETER VENOSO CENTRAL PERIFERICO BAJO ECOGRAFIA	FORMACIÓN LABORAL	TALLER	B	8	CONOCER Y APRENDER LOS PROCEDIMIENTOS PARA LA COLOCACIÓN DEL CATETER VENOSO CENTRAL PERIFERICO BAJO VISIÓN ECOGRAFICA DEACUERDO A LA GUÍA DE PROCEDIMIENTOS DE ENFERMERIA DEL INENB	REACCIÓN Y APRENDIZAJE	PRESENCIAL	II TRIMESTRE	10000	0	10000	
60	UNIDAD DE ENFERMERIA	UCI NEONATAL	VARIOS	VARIOS	20	PREVENIR, VIGILAR, CONTROLAR Y REDUCIR EL IMPACTO DE LAS ENFERMEDADES, DAÑOS Y CONDICIONES QUE AFECTAN LA SALUD DE LA POBLACION, CON ENFASIS EN LAS PRIORIDADES NACIONALES	MANEJO DE HABILIDADES BLANDAS	FORMACIÓN LABORAL	TALLER	C.1.	8	FORTALECER EL CONOCIMIENTO EN EL MANEJO DE HABILIDADES BLANDAS DE ACUERDO A LOS CRITERIOS ESTABLECIDOS PARA LA PSICOLOGIA ORGANIZACIONAL	REACCIÓN Y APRENDIZAJE	PRESENCIAL	III TRIMESTRE	6000	0	6000	
61	UNIDAD DE ENFERMERIA	VARIOS	VARIOS	VARIOS	16	PREVENIR, VIGILAR, CONTROLAR Y REDUCIR EL IMPACTO DE LAS ENFERMEDADES, DAÑOS Y CONDICIONES QUE AFECTAN LA SALUD DE LA POBLACION, CON ENFASIS EN LAS PRIORIDADES NACIONALES	MANEJO DEL RECEN NACIDO PREMATURO EN ESTADO CRITICO	FORMACIÓN LABORAL	PASANTIA	B	8	ACTUALIZAR LOS CONOCIMIENTOS EN ATENCION DE ENFERMERIA AL NEONATO PREMATURO QUIRURGICO EN ESTADO CRITICO SEGUN LA GUÍA DE ATENCIÓN DE ENFERMERIA DEL INENB	REACCIÓN Y APRENDIZAJE	PRESENCIAL	II TRIMESTRE	17000	0	17000	
62	UNIDAD DE ENFERMERIA	UCI NEONATAL	VARIOS	VARIOS	20	PREVENIR, VIGILAR, CONTROLAR Y REDUCIR EL IMPACTO DE LAS ENFERMEDADES, DAÑOS Y CONDICIONES QUE AFECTAN LA SALUD DE LA POBLACION, CON ENFASIS EN LAS PRIORIDADES NACIONALES	CURSO EN HERIDAS Y OSTOMAS DEL PACIENTE NEONATAL Y PEDIATRICO	FORMACIÓN LABORAL	CURSO	C.1.	8	CONOCER E IDENTIFICAR LOS CUIDADOS DE HERIDAS Y OSTOMAS EN EL PACIENTE PEDIATRICO EN FUNCIÓN A LO ESTABLECIDO POR EL GRUPO NACIONAL PARA EL ESTUDIO Y ASESORAMIENTO EN ULCERAS POR PRESION Y HERIDAS CRÓNICAS	REACCIÓN Y APRENDIZAJE	PRESENCIAL	III TRIMESTRE	0	0	0	
63	UNIDAD DE ENFERMERIA	UCI NEONATAL	VARIOS	VARIOS	30	PREVENIR, VIGILAR, CONTROLAR Y REDUCIR EL IMPACTO DE LAS ENFERMEDADES, DAÑOS Y CONDICIONES QUE AFECTAN LA SALUD DE LA POBLACION, CON ENFASIS EN LAS PRIORIDADES NACIONALES	REGISTRO DE ENFERMERIA SEGUN NANDA NIC/NOC	FORMACIÓN LABORAL	CURSO	C.1.	8	ACTUALIZAR LOS CONOCIMIENTOS Y HABILIDADES PARA EL MANEJO DE LOS REGISTROS DE ENFERMERIA DE ACUERDO A LAS TAXONOMIAS NANDA - NIC/NOC	REACCIÓN Y APRENDIZAJE	PRESENCIAL	IV TRIMESTRE	30000	0	30000	
64	UNIDAD DE ENFERMERIA	UCI NEONATAL	VARIOS	VARIOS	30	PREVENIR, VIGILAR, CONTROLAR Y REDUCIR EL IMPACTO DE LAS ENFERMEDADES, DAÑOS Y CONDICIONES QUE AFECTAN LA SALUD DE LA POBLACION, CON ENFASIS EN LAS PRIORIDADES NACIONALES	SEGURIDAD DEL PACIENTE	FORMACIÓN LABORAL	TALLER	C.1.	9	FORTALECER LOS CONOCIMIENTOS EN SEGURIDAD DEL PACIENTE DE ACUERDO AL PLAN NACIONAL DE SEGURIDAD SEGUN MINSA	REACCIÓN, APRENDIZAJE Y APLICACIÓN	PRESENCIAL	II TRIMESTRE	6000	0	6000	
65	UNIDAD DE ENFERMERIA	UCIN NEONATAL	VARIOS	VARIOS	1	PREVENIR, VIGILAR, CONTROLAR Y REDUCIR EL IMPACTO DE LAS ENFERMEDADES, DAÑOS Y CONDICIONES QUE AFECTAN LA SALUD DE LA POBLACION, CON ENFASIS EN LAS PRIORIDADES NACIONALES	ESTRATEGIA DE AFRONTAMIENTO AL ESTRÉS LABORAL	FORMACION LABORAL	TALLER	B	8	FORTALECER EL CONOCIMIENTO DE LAS ESTRATEGIAS PARA AFRONTAR AL ESTRÉS LABORAL EN EL AMBITO DE LOS CUIDADOS DE LA SALUD EN FUNCIÓN A LOS LINEAMIENTOS DE INTELIGENCIA EMOCIONAL ESTABLECIDOS	REACCIÓN Y APRENDIZAJE	PRESENCIAL	III TRIMESTRE	300	0	300	
66	UNIDAD DE ENFERMERIA	UCIN NEONATAL	VARIOS	VARIOS	10	PREVENIR, VIGILAR, CONTROLAR Y REDUCIR EL IMPACTO DE LAS ENFERMEDADES, DAÑOS Y CONDICIONES QUE AFECTAN LA SALUD DE LA POBLACION, CON ENFASIS EN LAS PRIORIDADES NACIONALES	HABILIDADES PARA LA CONSEJERIA EN LACTANCIA MATERNA	FORMACIÓN LABORAL	TALLER	B	8	AFIANZAR Y ACTUALIZAR CONOCIMIENTOS PARA UNA CONSEJERIA ADECUADA SOBRE LACTANCIA MATERNA DEACUERDO A LA GUÍA TÉCNICA PARA LA CONSEJERIA EN LACTANCIA MATERNA	REACCIÓN Y APRENDIZAJE	PRESENCIAL	II TRIMESTRE	20000	0	20000	
67	UNIDAD DE ENFERMERIA	UCIN NEONATAL	VARIOS	VARIOS	1	PREVENIR, VIGILAR, CONTROLAR Y REDUCIR EL IMPACTO DE LAS ENFERMEDADES, DAÑOS Y CONDICIONES QUE AFECTAN LA SALUD DE LA POBLACION, CON ENFASIS EN LAS PRIORIDADES NACIONALES	MANEJO DE HABILIDADES BLANDAS	FORMACIÓN LABORAL	CURSO	C.1.	8	FORTALECER EL CONOCIMIENTO EN EL MANEJO DE HABILIDADES BLANDAS DE ACUERDO A LOS CRITERIOS ESTABLECIDOS PARA LA PSICOLOGIA ORGANIZACIONAL	REACCIÓN Y APRENDIZAJE	PRESENCIAL	III TRIMESTRE	300	0	300	
68	UNIDAD DE ENFERMERIA	UCIN NEONATAL	VARIOS	VARIOS	12	PREVENIR, VIGILAR, CONTROLAR Y REDUCIR EL IMPACTO DE LAS ENFERMEDADES, DAÑOS Y CONDICIONES QUE AFECTAN LA SALUD DE LA POBLACION, CON ENFASIS EN LAS PRIORIDADES NACIONALES	MASTER EXPERT DE HERIDAS Y OSTOMAS DEL PACIENTE NEONATAL Y PEDIATRICO	FORMACIÓN LABORAL	TALLER	C.1.	8	CONOCER E IDENTIFICAR LOS CUIDADOS DE HERIDAS Y OSTOMAS EN EL PACIENTE PEDIATRICO EN FUNCIÓN A LO ESTABLECIDO POR EL GRUPO NACIONAL PARA EL ESTUDIO Y ASESORAMIENTO EN ULCERAS POR PRESION Y HERIDAS CRÓNICAS	REACCIÓN Y APRENDIZAJE	PRESENCIAL	II TRIMESTRE	18000	0	18000	
69	UNIDAD DE ENFERMERIA	UCIN NEONATAL	VARIOS	VARIOS	5	PREVENIR, VIGILAR, CONTROLAR Y REDUCIR EL IMPACTO DE LAS ENFERMEDADES, DAÑOS Y CONDICIONES QUE AFECTAN LA SALUD DE LA POBLACION, CON ENFASIS EN LAS PRIORIDADES NACIONALES	SEGUIMIENTO DE ALTO RIESGO NEONATAL	FORMACIÓN LABORAL	PASANTIA	C.1.	8	CONOCER Y APRENDER EL SEGUIMIENTO DEL CUIDADO INTEGRAL ESPECIALIZADO AL NEONATO DE ALTO RIESGO, CREADO ESTRATEGIAS DE AFRONTAMIENTO HASTA EL FINAL DE LA VIDA DE ESTE NIÑO(A), SEGUN EL PROGRAMA DE SEGUIMIENTO DE ALTO RIESGO NEONATAL DEL HOSPITAL DE GARRAHAN - ARGENTINA	REACCIÓN Y APRENDIZAJE	PRESENCIAL	III TRIMESTRE	25000	0	25000	
70	UNIDAD DE ENFERMERIA	UCIN NEONATAL	VARIOS	VARIOS	10	PREVENIR, VIGILAR, CONTROLAR Y REDUCIR EL IMPACTO DE LAS ENFERMEDADES, DAÑOS Y CONDICIONES QUE AFECTAN LA SALUD DE LA POBLACION, CON ENFASIS EN LAS PRIORIDADES NACIONALES	SEGURIDAD DEL PACIENTE	FORMACIÓN LABORAL	TALLER	C.1.	9	FORTALECER LOS CONOCIMIENTOS EN SEGURIDAD DEL PACIENTE DE ACUERDO AL PLAN NACIONAL DE SEGURIDAD SEGUN MINSA	REACCIÓN, APRENDIZAJE Y APLICACIÓN	PRESENCIAL	II TRIMESTRE	8660	0	8660	
71	UNIDAD DE ENFERMERIA	UNIDAD DE ENFERMERIA	VARIOS	VARIOS	26	PREVENIR, VIGILAR, CONTROLAR Y REDUCIR EL IMPACTO DE LAS ENFERMEDADES, DAÑOS Y CONDICIONES QUE AFECTAN LA SALUD DE LA POBLACION, CON ENFASIS EN LAS PRIORIDADES NACIONALES	AUDITORIA EN ENFERMERIA DE LA SALUD PUBLICA	FORMACIÓN LABORAL	TALLER	C.1.	8	CONOCER Y APRENDER LAS HERRAMIENTAS Y PROCEDIMIENTOS PARA LA AUDITORIA EN ENFERMERIA DE ACUERDO A LOS CRITERIOS ESTABLECIDOS PARA LA AUDITORIA EN SALUD	REACCIÓN Y APRENDIZAJE	PRESENCIAL	IV TRIMESTRE	23400	0	23400	
72	UNIDAD DE ENFERMERIA	UNIDAD DE ENFERMERIA	VARIOS	VARIOS	26	PREVENIR, VIGILAR, CONTROLAR Y REDUCIR EL IMPACTO DE LAS ENFERMEDADES, DAÑOS Y CONDICIONES QUE AFECTAN LA SALUD DE LA POBLACION, CON ENFASIS EN LAS PRIORIDADES NACIONALES	ESTUDIOS DE COSTOS EN SALUD	FORMACIÓN LABORAL	CURSO	C.1.	8	CONOCER Y APRENDER LOS METODOS DE COSTEO Y COMPARAR LA VARIACIÓN Y PORCENTAJE DE AHORROS VERSUS LOS PRESUPUESTOS APROBADOS EN FUNCIÓN A LOS LINEAMIENTOS ESTABLECIDOS EN LA GESTIÓN DE COSTOS Y PRESUPUESTOS	REACCIÓN Y APRENDIZAJE	PRESENCIAL	III TRIMESTRE	23400	0	23400	
73	UNIDAD DE ENFERMERIA	UNIDAD DE ENFERMERIA	VARIOS	VARIOS	26	FORTALECER LA RECTORIA Y LA GOBERNANZA SOBRE EL SISTEMA DE SALUD, Y LA GESTIÓN INSTITUCIONAL PARA EL DESEMPEÑO EFICIENTE, ÉTICO E INTEGRAL, EN EL MARCO DE LA MODERNIZACIÓN DE LA GESTIÓN PÚBLICA	EXCEL BASICO	FORMACIÓN LABORAL	CURSO	C.1.	8	CONOCER Y APRENDER EL MANEJO DEL EXCEL A NIVEL BÁSICO EN FUNCIÓN A LOS LINEAMIENTOS ESTABLECIDOS POR MICROSOFT OFFICE	REACCIÓN Y APRENDIZAJE	PRESENCIAL	III TRIMESTRE	0	0	0	
74	UNIDAD DE ENFERMERIA	UNIDAD DE ENFERMERIA	VARIOS	VARIOS	26	PREVENIR, VIGILAR, CONTROLAR Y REDUCIR EL IMPACTO DE LAS ENFERMEDADES, DAÑOS Y CONDICIONES QUE AFECTAN LA SALUD DE LA POBLACION, CON ENFASIS EN LAS PRIORIDADES NACIONALES	GESTION POR INDICADORES EN ENFERMERIA	FORMACIÓN LABORAL	CURSO	C.1.	9	CONOCER Y APRENDER LOS CONCEPTOS, HERRAMIENTAS Y TÉCNICAS QUE DESARROLLEN LAS HABILIDADES PARA FORMULAR E IDENTIFICAR INDICADORES EN ENFERMERIA DE ACUERDO A LA NORMATIVA VIGENTE EN EL SECTOR PÚBLICO	REACCIÓN, APRENDIZAJE Y APLICACIÓN	PRESENCIAL	II TRIMESTRE	23400	0	23400	
75	UNIDAD DE ENFERMERIA	UNIDAD DE ENFERMERIA	VARIOS	VARIOS	5	PREVENIR, VIGILAR, CONTROLAR Y REDUCIR EL IMPACTO DE LAS ENFERMEDADES, DAÑOS Y CONDICIONES QUE AFECTAN LA SALUD DE LA POBLACION, CON ENFASIS EN LAS PRIORIDADES NACIONALES	LIMPIEZA Y DESINFECCION DE MATERIALES Y EQUIPOS BIOMEDICOS	FORMACION LABORAL	CURSO	C.1.	7	CONOCER LOS PROCEDIMIENTOS PARA LA LIMPIEZA Y DESINFECCION DE MATERIALES Y EQUIPOS BIOMEDICOS DE ACUERDO A LOS LINEAMIENTOS DE BIOSSEGURIDAD DEL INENB	REACCIÓN, APRENDIZAJE Y APLICACIÓN	PRESENCIAL	IV TRIMESTRE	1750	0	1750	
76	UNIDAD DE ENFERMERIA	UNIDAD DE ENFERMERIA	VARIOS	VARIOS	5	PREVENIR, VIGILAR, CONTROLAR Y REDUCIR EL IMPACTO DE LAS ENFERMEDADES, DAÑOS Y CONDICIONES QUE AFECTAN LA SALUD DE LA POBLACION, CON ENFASIS EN LAS PRIORIDADES NACIONALES	OXIGENOTERAPIA DE ALTO Y BAJO FLUJO	FORMACIÓN LABORAL	CURSO	C.1.	8	ACTUALIZAR LOS CONOCIMIENTOS Y HABILIDADES PARA LA ADMINISTRACIÓN ADECUADA DE OXIGENO EN FUNCIÓN A LOS LINEAMIENTOS ESTABLECIDOS POR EL MINISTERIO DE SALUD	REACCIÓN Y APRENDIZAJE	PRESENCIAL	IV TRIMESTRE	1000	0	1000	
77	UNIDAD DE ENFERMERIA	UNIDAD DE ENFERMERIA	VARIOS	VARIOS	26	PREVENIR, VIGILAR, CONTROLAR Y REDUCIR EL IMPACTO DE LAS ENFERMEDADES, DAÑOS Y CONDICIONES QUE AFECTAN LA SALUD DE LA POBLACION, CON ENFASIS EN LAS PRIORIDADES NACIONALES	ROL ENFERMERO EN LA GESTION POR PROCESOS	FORMACIÓN LABORAL	CURSO	C.1.	8	FORTALECER Y ACTUALIZAR LOS CONOCIMIENTOS DEL ROL DEL ENFERMERO EN LA GESTION POR PROCESOS DE LA UNIDAD DE ENFERMERIA DE ACUERDO A LA NORMATIVIDAD ESTABLECIDA POR LA PCM PARA LA GESTION POR PROCESOS	REACCIÓN Y APRENDIZAJE	PRESENCIAL	III TRIMESTRE	23400	0	23400	
78	UNIDAD DE ENFERMERIA	UNIDAD DE ENFERMERIA	VARIOS	VARIOS	5	PREVENIR, VIGILAR, CONTROLAR Y REDUCIR EL IMPACTO DE LAS ENFERMEDADES, DAÑOS Y CONDICIONES QUE AFECTAN LA SALUD DE LA POBLACION, CON ENFASIS EN LAS PRIORIDADES NACIONALES	SEGURIDAD DEL PACIENTE	FORMACIÓN LABORAL	TALLER	C.1.	9	FORTALECER LOS CONOCIMIENTOS EN SEGURIDAD DEL PACIENTE DE ACUERDO AL PLAN NACIONAL DE SEGURIDAD SEGUN MINSA	REACCIÓN, APRENDIZAJE Y APLICACIÓN	PRESENCIAL	II TRIMESTRE	1750	0	1750	
79	UNIDAD DE ENFERMERIA	HOSPITALIZACION CARDIOLOGIA Y CIRUGIA CARDIOVASCULAR	VARIOS	VARIOS	12	PREVENIR, VIGILAR, CONTROLAR Y REDUCIR EL IMPACTO DE LAS ENFERMEDADES, DAÑOS Y CONDICIONES QUE AFECTAN LA SALUD DE LA POBLACION, CON ENFASIS EN LAS PRIORIDADES NACIONALES	SEGURIDAD DEL PACIENTE	FORMACIÓN LABORAL	TALLER	C.1.	9	FORTALECER LOS CONOCIMIENTOS EN SEGURIDAD DEL PACIENTE DE ACUERDO AL PLAN NACIONAL DE SEGURIDAD SEGUN MINSA	REACCIÓN, APRENDIZAJE Y APLICACIÓN	PRESENCIAL	II TRIMESTRE	10000	0	10000	

ANEXO: 14.2. MATRIZ DE DIAGNOSTICO DE NECESIDADES DE CAPACITACIÓN - INSNSB - 2020

N°	ORGANO O UNIDAD ORGANICA	SUB UNIDAD / EQUIPO	PUESTO	APELLIDOS Y NOMBRES DEL BENEFICIARIO DE LA CAPACITACIÓN	CANTIDAD DE PARTICIPANTES	DESCRIBA LA FUNCIÓN U OBJETIVO AL QUE APORTA LA CAPACITACIÓN	NOMBRE DE LA ACCIÓN DE LA CAPACITACIÓN	TIPO DE CAPACITACIÓN	TIPO DE ACCIÓN DE CAPACITACIÓN	CODIGO DE PRIORIDAD	RANGO DE PERTINENCIA	OBJETIVO DE LA CAPACITACIÓN DE APRENDIZAJE	OBJETIVO DE LA CAPACITACIÓN DE DESEMPEÑO	NIVEL DE EVALUACIÓN	MODALIDAD	OPORTUNIDAD	COSTO DIRECTO	COSTO INDIRECTO	COSTO TOTAL
80	UNIDAD DE ENFERMERIA	UCI PEDIATRICA (URPA)	VARIOS	VARIOS	4	PREVENIR, VIGILAR, CONTROLAR Y REDUCIR EL IMPACTO DE LAS ENFERMEDADES, DAÑOS Y CONDICIONES QUE AFECTAN LA SALUD DE LA POBLACION, CON ENFASIS EN LAS PRIORIDADES NACIONALES	CUIDADOS DE ENFERMERIA DE CATETER VENOSO CENTRAL, CATETER DE ALTO FLUJO, CATETER PORTH	FORMACIÓN LABORAL	TALLER	C.1.	9	CONOCER Y APRENDER LOS PROCEDIMIENTOS PARA LA APERTURA Y CUIDADOS DE ENFERMERIA DE CATETER VENOSO CENTRAL, CATETER DE ALTO FLUJO, CATETER PORTH DE ACUERDO A LOS PROCEDIMIENTOS ESTABLECIDOS POR EL MINSA	REALIZAR LOS PROCEDIMIENTOS ESPECIALIZADOS DE APERTURA Y CUIDADOS DE ENFERMERIA DE CATETER VENOSO CENTRAL, CATETER DE ALTO FLUJO, CATETER PORTH DE ACUERDO A LOS PROCEDIMIENTOS ESTABLECIDOS POR EL MINSA	REACCIÓN Y APRENDIZAJE Y APLICACIÓN	PRESENCIAL	II TRIMESTRE	3200	0	3200
81	UNIDAD DE ENFERMERIA	UCI PEDIATRICA (URPA)	VARIOS	VARIOS	4	PREVENIR, VIGILAR, CONTROLAR Y REDUCIR EL IMPACTO DE LAS ENFERMEDADES, DAÑOS Y CONDICIONES QUE AFECTAN LA SALUD DE LA POBLACION, CON ENFASIS EN LAS PRIORIDADES NACIONALES	CUIDADOS DE LA PIEL: PREVENCIÓN Y CURACIÓN DE LESIONES EN LA PIEL.	FORMACIÓN LABORAL	CURSO	C.1.	8	CONOCER EL PROCESO PARA BRINDAR EL CUIDADO DE LA PIEL MEDIANTE LA PREVENCIÓN Y CURACIÓN DE LESIONES EN LA PIEL SEGUN LAS GUÍAS VISENTES DEL INSNSB		REACCIÓN Y APRENDIZAJE	PRESENCIAL	II TRIMESTRE	3200	0	3200
82	UNIDAD DE ENFERMERIA	VARIOS	VARIOS	VARIOS	40	PREVENIR, VIGILAR, CONTROLAR Y REDUCIR EL IMPACTO DE LAS ENFERMEDADES, DAÑOS Y CONDICIONES QUE AFECTAN LA SALUD DE LA POBLACION, CON ENFASIS EN LAS PRIORIDADES NACIONALES	ECMO	FORMACIÓN LABORAL	TALLER	B	8	FORTALECER LOS CONOCIMIENTOS Y HABILIDADES SOBRE EL MANEJO DEL ECMO DE ACUERDO A LOS LINEAMIENTOS ESTABLECIDOS POR EL MINSA		REACCIÓN Y APRENDIZAJE	PRESENCIAL	II TRIMESTRE	60000	0	60000
83	UNIDAD DE ENFERMERIA	UCI PEDIATRICA (URPA)	VARIOS	VARIOS	4	PREVENIR, VIGILAR, CONTROLAR Y REDUCIR EL IMPACTO DE LAS ENFERMEDADES, DAÑOS Y CONDICIONES QUE AFECTAN LA SALUD DE LA POBLACION, CON ENFASIS EN LAS PRIORIDADES NACIONALES	MANEJO DE ENFERMERIA DE DISPOSITIVOS INVASIVOS PARA MONITORIZACION DE PACIENTES CRITICOS.	FORMACIÓN LABORAL	CURSO	C.1.	8	FORTALECER EL MANEJO Y CONOCIMIENTO DE ENFERMERIA EN EL USO DE DISPOSITIVOS INVASIVOS PARA MONITORIZACION DE PACIENTES CRITICOS DE ACUERDO A LOS LINEAMIENTOS CLINICOS EN ENFERMERIA		REACCIÓN Y APRENDIZAJE	PRESENCIAL	II TRIMESTRE	0	0	0
84	UNIDAD DE ENFERMERIA	UCI PEDIATRICA (URPA)	VARIOS	VARIOS	4	PREVENIR, VIGILAR, CONTROLAR Y REDUCIR EL IMPACTO DE LAS ENFERMEDADES, DAÑOS Y CONDICIONES QUE AFECTAN LA SALUD DE LA POBLACION, CON ENFASIS EN LAS PRIORIDADES NACIONALES	SEGURIDAD DEL PACIENTE	FORMACIÓN LABORAL	TALLER	C.1.	9	FORTALECER LOS CONOCIMIENTOS EN SEGURIDAD DEL PACIENTE DE ACUERDO AL PLAN NACIONAL DE SEGURIDAD SEGUN MINSA	PLANIFICAR ACTIVIDADES QUE MEJOREN LA SEGURIDAD DEL PACIENTE DE ACUERDO AL PLAN NACIONAL DE SEGURIDAD DEL PACIENTE SEGUN MINSA	REACCIÓN Y APRENDIZAJE Y APLICACIÓN	PRESENCIAL	II TRIMESTRE	1080	0	1080
85	UNIDAD DE ENFERMERIA	UCI PEDIATRICA (URPA)	VARIOS	VARIOS	4	PREVENIR, VIGILAR, CONTROLAR Y REDUCIR EL IMPACTO DE LAS ENFERMEDADES, DAÑOS Y CONDICIONES QUE AFECTAN LA SALUD DE LA POBLACION, CON ENFASIS EN LAS PRIORIDADES NACIONALES	VENTILACIÓN MECÁNICA PEDIATRICA	FORMACIÓN LABORAL	TALLER	C.1.	8	FORTALECER Y ACTUALIZAR LOS CONOCIMIENTOS DE VENTILACIÓN MECÁNICA EN PACIENTES PEDIATRICOS QUIRURGICOS DE ACUERDO A LOS LINEAMIENTOS ESTABLECIDOS POR EL MINSA		REACCIÓN Y APRENDIZAJE	PRESENCIAL	II TRIMESTRE	4800	0	4800
86	UNIDAD DE ENFERMERIA	TPH TRASPLANTE	VARIOS	VARIOS	10	PREVENIR, VIGILAR, CONTROLAR Y REDUCIR EL IMPACTO DE LAS ENFERMEDADES, DAÑOS Y CONDICIONES QUE AFECTAN LA SALUD DE LA POBLACION, CON ENFASIS EN LAS PRIORIDADES NACIONALES	AVANCES EN EL CUIDADO DEL PACIENTE ONCOHEMATOLOGICO PEDIATRICO	FORMACIÓN LABORAL	CURSO	C.1.	8	FORTALECER Y POTENCIAR LOS CONOCIMIENTOS PARA UNA MEJOR ATENCION DE CALIDAD AL PACIENTE ONCOHEMATOLOGICO EN FUNCION A LOS LINEAMIENTOS ESTABLECIDOS POR EL MINISTERIO DE SALUD		REACCIÓN Y APRENDIZAJE	PRESENCIAL	II TRIMESTRE	6000	0	6000
87	UNIDAD DE ENFERMERIA	TPH TRASPLANTE	VARIOS	VARIOS	13	PREVENIR, VIGILAR, CONTROLAR Y REDUCIR EL IMPACTO DE LAS ENFERMEDADES, DAÑOS Y CONDICIONES QUE AFECTAN LA SALUD DE LA POBLACION, CON ENFASIS EN LAS PRIORIDADES NACIONALES	ROL DE LA ENFERMERA EN LAS COMPLICACIONES POST TRASPLANTE DE PROTOGENOTRANS PLASMAPOYETICOS EN NIÑOS	FORMACIÓN LABORAL	CURSO	C.1.	8	ADQUIRIR NUEVOS CONOCIMIENTOS SOBRE LAS COMPLICACIONES POST TRASPLANTE EN NIÑOS DE ACUERDO A LOS LINEAMIENTOS Y GUÍAS CLINICAS ESTABLECIDAS POR EL MINSA		REACCIÓN Y APRENDIZAJE	PRESENCIAL	II TRIMESTRE	7800	0	7800
88	UNIDAD DE ENFERMERIA	UCI CARDIOLOGICA	VARIOS	VARIOS	36	PREVENIR, VIGILAR, CONTROLAR Y REDUCIR EL IMPACTO DE LAS ENFERMEDADES, DAÑOS Y CONDICIONES QUE AFECTAN LA SALUD DE LA POBLACION, CON ENFASIS EN LAS PRIORIDADES NACIONALES	MANEJO DE ENFERMERIA DEL PACIENTE CON PATOLOGIA CARDIOLOGICA PRE-QUIRURGICA	FORMACIÓN LABORAL	CURSO	C.1.	8	ACTUALIZAR LOS CONOCIMIENTOS SOBRE EL CUIDADO DEL PACIENTE CON PATOLOGIA CARDIOLOGICA CON PATOLOGIAS PRE-QUIRURGICAS DE ACUERDO A LOS ESTANDARES ESTABLECIDOS DE ATENCION		REACCIÓN Y APRENDIZAJE	PRESENCIAL	II TRIMESTRE	14400	0	14400
89	UNIDAD DE ENFERMERIA	UCI CARDIOLOGICA	VARIOS	VARIOS	28	PREVENIR, VIGILAR, CONTROLAR Y REDUCIR EL IMPACTO DE LAS ENFERMEDADES, DAÑOS Y CONDICIONES QUE AFECTAN LA SALUD DE LA POBLACION, CON ENFASIS EN LAS PRIORIDADES NACIONALES	MANEJO DE ENFERMERIA DE DISPOSITIVOS INVASIVOS Y NO INVASIVOS PARA MONITORIZACION DE PACIENTES CRITICOS.	FORMACIÓN LABORAL	CURSO	C.1.	8	FORTALECER EL MANEJO Y CONOCIMIENTO DE ENFERMERIA EN EL USO DE DISPOSITIVOS INVASIVOS PARA MONITORIZACION DE PACIENTES CRITICOS DE ACUERDO A LOS LINEAMIENTOS CLINICOS EN ENFERMERIA		REACCIÓN Y APRENDIZAJE	PRESENCIAL	II TRIMESTRE	0	0	0
90	UNIDAD DE ENFERMERIA	UCI CARDIOLOGICA	VARIOS	VARIOS	35	PREVENIR, VIGILAR, CONTROLAR Y REDUCIR EL IMPACTO DE LAS ENFERMEDADES, DAÑOS Y CONDICIONES QUE AFECTAN LA SALUD DE LA POBLACION, CON ENFASIS EN LAS PRIORIDADES NACIONALES	ESTRATEGIAS DE AFRONTAMIENTO AL ESTRÉS LABORAL	FORMACIÓN LABORAL	TALLER	C.1.	8	FORTALECER EL CONOCIMIENTO DE LAS ESTRATEGIAS PARA AFRONTAR EL ESTRÉS LABORAL EN EL AMBIENTE DE LOS CUIDADOS DE LA SALUD EN FUNCION A LOS LINEAMIENTOS DE INTELIGENCIA EMOCIONAL ESTABLECIDOS.		REACCIÓN Y APRENDIZAJE	PRESENCIAL	II TRIMESTRE	14000	0	14000
91	UNIDAD DE ENFERMERIA	UCI CARDIOLOGICA	VARIOS	VARIOS	36	PREVENIR, VIGILAR, CONTROLAR Y REDUCIR EL IMPACTO DE LAS ENFERMEDADES, DAÑOS Y CONDICIONES QUE AFECTAN LA SALUD DE LA POBLACION, CON ENFASIS EN LAS PRIORIDADES NACIONALES	TRANSPORTE DE PACIENTE CRITICO	FORMACIÓN LABORAL	TALLER	C.1.	8	FORTALECER Y ACTUALIZAR LOS CONOCIMIENTOS SOBRE TRANSPORTE DE PACIENTE CRITICO EN FUNCION A LOS LINEAMIENTOS ESTABLECIDOS POR EL MINSA		REACCIÓN Y APRENDIZAJE	PRESENCIAL	II TRIMESTRE	0	0	0
92	UNIDAD DE ENFERMERIA	UCI CARDIOLOGICA	VARIOS	VARIOS	28	PREVENIR, VIGILAR, CONTROLAR Y REDUCIR EL IMPACTO DE LAS ENFERMEDADES, DAÑOS Y CONDICIONES QUE AFECTAN LA SALUD DE LA POBLACION, CON ENFASIS EN LAS PRIORIDADES NACIONALES	MANEJO Y ESTRATEGIAS DE ENFERMERIA EN EL PACIENTE CON VENTILACION MECANICA INVASIVA, NO INVASIVA, ALTA FRECUENCIA Y ALTO FLUJO.	FORMACIÓN LABORAL	CURSO	C.1.	8	CONOCER Y APRENDER NUEVAS PRACTICAS DE ENFERMERIA MEDIANTE LA ADQUISICION DE CONOCIMIENTOS EN LA VENTILACION MECANICA INVASIVA, NO INVASIVA Y DE ALTA FRECUENCIA DE ACUERDO A LOS CRITERIOS ESTABLECIDOS EN LAS GUÍAS CLINICAS DEL INSNSB		REACCIÓN Y APRENDIZAJE	PRESENCIAL	II TRIMESTRE	11200	0	11200
93	UNIDAD DE ENFERMERIA	UCI CARDIOLOGICA	VARIOS	VARIOS	4	PREVENIR, VIGILAR, CONTROLAR Y REDUCIR EL IMPACTO DE LAS ENFERMEDADES, DAÑOS Y CONDICIONES QUE AFECTAN LA SALUD DE LA POBLACION, CON ENFASIS EN LAS PRIORIDADES NACIONALES	TALLER DE MANTENIMIENTO DE EQUIPOS BIOMEDICOS	FORMACIÓN LABORAL	TALLER	C.1.	7	CONOCER LOS PROCEDIMIENTOS PARA LA LIMPIEZA Y DESINFECCION DE MATERIALES Y EQUIPOS BIOMEDICOS DE ACUERDO A LOS LINEAMIENTOS DE BIOSEGURIDAD DEL INSNSB	REALIZAR UNA BUENA LIMPIEZA Y DESINFECCION DE MATERIALES E INSUMOS MEDICOS PARA EVITAR INFECCIONES CRUZADAS DE ACUERDO A LOS LINEAMIENTOS DE BIOSEGURIDAD DEL INSNSB	REACCIÓN Y APRENDIZAJE Y APLICACIÓN	PRESENCIAL	II TRIMESTRE	1600	0	1600
94	UNIDAD DE ENFERMERIA	UCI CARDIOLOGICA	VARIOS	VARIOS	36	PREVENIR, VIGILAR, CONTROLAR Y REDUCIR EL IMPACTO DE LAS ENFERMEDADES, DAÑOS Y CONDICIONES QUE AFECTAN LA SALUD DE LA POBLACION, CON ENFASIS EN LAS PRIORIDADES NACIONALES	TALLER DE BIOSEGURIDAD	FORMACIÓN LABORAL	TALLER	C.1.	8	CONOCER LAS MEDIDAS DE BIOSEGURIDAD Y PREVENCIÓN DE RIESGOS OCUPACIONALES DEACUERDO AL REGLAMENTO INTERNO DE SEGURIDAD Y SALUD EN EL TRABAJO		REACCIÓN Y APRENDIZAJE	PRESENCIAL	II TRIMESTRE	14400	0	14400
95	UNIDAD DE ENFERMERIA	UCI CARDIOLOGICA	VARIOS	VARIOS	36	PREVENIR, VIGILAR, CONTROLAR Y REDUCIR EL IMPACTO DE LAS ENFERMEDADES, DAÑOS Y CONDICIONES QUE AFECTAN LA SALUD DE LA POBLACION, CON ENFASIS EN LAS PRIORIDADES NACIONALES	SOPORTE NUTRICIONAL, ENTERAL Y PARENTERAL.	FORMACIÓN LABORAL	CURSO	C.1.	8	FORTALECER LOS CONOCIMIENTOS SOBRE SOPORTE NUTRICIONAL ENTERAL Y PARENTERAL, DE ACUERDO A LOS LINEAMIENTOS ESTABLECIDOS POR EL MINSA		REACCIÓN Y APRENDIZAJE	PRESENCIAL	II TRIMESTRE	14400	0	14400
96	UNIDAD DE ENFERMERIA	UCI CARDIOLOGICA	VARIOS	VARIOS	28	PREVENIR, VIGILAR, CONTROLAR Y REDUCIR EL IMPACTO DE LAS ENFERMEDADES, DAÑOS Y CONDICIONES QUE AFECTAN LA SALUD DE LA POBLACION, CON ENFASIS EN LAS PRIORIDADES NACIONALES	TERAPIA DE INFUSION EN PACIENTES CRITICOS	FORMACIÓN LABORAL	CURSO	C.1.	8	FORTALECER Y ACTUALIZAR LOS CONOCIMIENTOS EN LAS PRACTICAS DE ENFERMERIA PARA LA TERAPIA DE INFUSION EN PACIENTES CRITICOS DE ACUERDO A LOS PROCEDIMIENTOS ESTABLECIDO EN LAS GUÍAS CLINICAS DEL INSNSB		REACCIÓN Y APRENDIZAJE	PRESENCIAL	II TRIMESTRE	11200	0	11200
97	UNIDAD DE ENFERMERIA	UCI CARDIOLOGICA	VARIOS	VARIOS	28	PREVENIR, VIGILAR, CONTROLAR Y REDUCIR EL IMPACTO DE LAS ENFERMEDADES, DAÑOS Y CONDICIONES QUE AFECTAN LA SALUD DE LA POBLACION, CON ENFASIS EN LAS PRIORIDADES NACIONALES	TERAPIA DEL DOLOR Y MANEJO PALIATIVO EN PACIENTES PEDIATRICOS	FORMACIÓN LABORAL	CURSO	C.1.	8	FORTALECER Y ACTUALIZAR LOS CONOCIMIENTOS SOBRE TERAPIA DEL DOLOR Y MANEJO PALIATIVO EN PACIENTES PEDIATRICOS DE ACUERDO A LOS PROCEDIMIENTOS ESTABLECIDOS POR EL MINSA		REACCIÓN Y APRENDIZAJE	PRESENCIAL	II TRIMESTRE	11200	0	11200
98	UNIDAD DE ENFERMERIA	UCI CARDIOLOGICA	VARIOS	VARIOS	28	PREVENIR, VIGILAR, CONTROLAR Y REDUCIR EL IMPACTO DE LAS ENFERMEDADES, DAÑOS Y CONDICIONES QUE AFECTAN LA SALUD DE LA POBLACION, CON ENFASIS EN LAS PRIORIDADES NACIONALES	ACTUALIZACION DE REGISTROS DE ENFERMERIA	FORMACIÓN LABORAL	CURSO	C.1.	8	CONOCER Y APRENDER A REGISTRAR DE FORMA CLARA, PRECISA Y VERAZ LOS DATOS DE LOS PACIENTES EN LOS REGISTROS DE ENFERMERIA DE ACUERDO A LOS LINEAMIENTOS ESTABLECIDOS EN LA TAXONOMIA NANDA, NIC Y NOC.		REACCIÓN Y APRENDIZAJE	PRESENCIAL	II TRIMESTRE	11200	0	11200
99	UNIDAD DE ATENCION INTEGRAL ESPECIALIZADA	VARIOS	VARIOS	VARIOS	38	PREVENIR, VIGILAR, CONTROLAR Y REDUCIR EL IMPACTO DE LAS ENFERMEDADES, DAÑOS Y CONDICIONES QUE AFECTAN LA SALUD DE LA POBLACION, CON ENFASIS EN LAS PRIORIDADES NACIONALES	PALS	FORMACIÓN LABORAL	TALLER	C.1.	9	ADQUIRIR CONOCIMIENTOS Y HABILIDADES PARA EL MANEJO DEL SOPORTE VITAL AVANZADO PEDIATRICO DE ACUERDO A LOS LINEAMIENTOS ESTABLECIDOS POR LA AMERICAN HEART ASSOCIATION	BRINDAR SOPORTE VITAL AVANZADO PEDIATRICO DE ACUERDO A LOS LINEAMIENTOS ESTABLECIDOS POR LA AMERICAN HEART ASSOCIATION	REACCIÓN Y APRENDIZAJE Y APLICACIÓN	PRESENCIAL	I TRIMESTRE	33000	0	33000
100	UNIDAD DE ATENCION INTEGRAL ESPECIALIZADA	VARIOS	VARIOS	VARIOS	15	PREVENIR, VIGILAR, CONTROLAR Y REDUCIR EL IMPACTO DE LAS ENFERMEDADES, DAÑOS Y CONDICIONES QUE AFECTAN LA SALUD DE LA POBLACION, CON ENFASIS EN LAS PRIORIDADES NACIONALES	BLS	FORMACIÓN LABORAL	TALLER	C.1.	9	CONOCER Y APRENDER EL PROCESO DE SOPORTE VITAL BASICO AL PACIENTE EN PAGO RESPIRATORIO EN FUNCION A LOS LINEAMIENTOS DE LA AMERICAN HEART ASSOCIATION	BRINDAR SOPORTE VITAL BASICO A PACIENTES DE ACUERDO A LOS LINEAMIENTOS ESTABLECIDOS POR LA AMERICAN HEART ASSOCIATION	REACCIÓN Y APRENDIZAJE Y APLICACIÓN	PRESENCIAL	I TRIMESTRE	4050	0	4050

ANEXO: 14.2. MATRIZ DE DIAGNOSTICO DE NECESIDADES DE CAPACITACIÓN - INSNB - 2020

N°	ORGANO U UNIDAD ORGANICA	SUB UNIDAD / EQUIPO	PUESTO	APELLIDOS Y NOMBRES DEL BENEFICIARIO DE LA CAPACITACIÓN	CANTIDAD DE PARTICIPANTES	DESCRIBA LA FUNCIÓN U OBJETIVO AL QUE APORTA LA CAPACITACIÓN	NOMBRE DE LA ACCIÓN DE LA CAPACITACIÓN	TIPO DE CAPACITACIÓN	TIPO DE ACCIÓN DE CAPACITACIÓN	CODIGO DE PRIORIDAD	RANGO DE PERTINENCIA	OBJETIVO DE LA CAPACITACIÓN DE APRENDIZAJE	OBJETIVO DE LA CAPACITACIÓN DE DESEMPEÑO	NIVEL DE EVALUACIÓN	MODALIDAD	OPORTUNIDAD	COSTO DIRECTO	COSTO INDIRECTO	COSTO TOTAL
101	UNIDAD DE ATENCIÓN INTEGRAL ESPECIALIZADA	ANESTESIOLOGIA Y CENTRO QUIRURGICO	MEDICO ESPECIALISTA EN ANESTESIOLOGIA	GUEVARA GALLEGOS KARINA	1	PREVENIR, VIGILAR, CONTROLAR Y REDUCIR EL IMPACTO DE LAS ENFERMEDADES, DAÑOS Y CONDICIONES QUE AFECTAN LA SALUD DE LA POBLACION, CON ENFASIS EN LAS PRIORIDADES NACIONALES	ANESTESIA CARDIOVASCULAR EN EL INSTITUTO NACIONAL DE CARDIOLOGIA IGNACIO CHAVEZ MEXICO DF	FORMACIÓN LABORAL	PASANTIA	C.1.	8	ACTUALIZAR Y APRENDER CONOCIMIENTOS Y HABILIDADES EN ANESTESIA CARDIOVASCULAR, SEGUN LOS LINEAMIENTOS DEL INSTITUTO NACIONAL DE PEDIATRIA DE LA CIUDAD DE MEXICO	REACCIÓN Y APRENDIZAJE	PRESENCIAL	III TRIMESTRE	2000	0	2000	
102	UNIDAD DE ATENCIÓN INTEGRAL ESPECIALIZADA	ANESTESIOLOGIA Y CENTRO QUIRURGICO	MEDICO ESPECIALISTA EN ANESTESIOLOGIA	CASTAÑEDA GIL JUAN CARLOS	1	PREVENIR, VIGILAR, CONTROLAR Y REDUCIR EL IMPACTO DE LAS ENFERMEDADES, DAÑOS Y CONDICIONES QUE AFECTAN LA SALUD DE LA POBLACION, CON ENFASIS EN LAS PRIORIDADES NACIONALES	ANESTESIA PEDIATRICA Y NEUROANESTESIA EN EL INSTITUTO NACIONAL DE PEDIATRIA, MEXICO DF	FORMACIÓN LABORAL	PASANTIA	C.1.	8	ACTUALIZAR Y APRENDER CONOCIMIENTOS DE NEUROANESTESIA, SEGUN LOS LINEAMIENTOS DEL INSTITUTO NACIONAL DE PEDIATRIA DE LA CIUDAD DE MEXICO	REACCIÓN Y APRENDIZAJE	PRESENCIAL	III TRIMESTRE	2000	0	2000	
103	UNIDAD DE ATENCIÓN INTEGRAL ESPECIALIZADA	EMERGENCIA	VIARIOS	VIARIOS	15	PREVENIR, VIGILAR, CONTROLAR Y REDUCIR EL IMPACTO DE LAS ENFERMEDADES, DAÑOS Y CONDICIONES QUE AFECTAN LA SALUD DE LA POBLACION, CON ENFASIS EN LAS PRIORIDADES NACIONALES	CURSO DE MEDICINA PEDIATRICA DE URGENCIA DE LA ACADEMIA AMERICANA DE PEDIATRIA	FORMACIÓN LABORAL	CURSO	C.1.	8	OBTENER CONOCIMIENTOS Y HABILIDADES PARA MEJORAR LA CALIDAD DE ATENCIÓN DE LOS NIÑOS Y LACTANTES CRITICAMENTE ENFERMOS, EN FUNCIÓN A LA NORMA TECNICA 042 "NORMA TECNICA DE LOS SERVICIOS DE EMERGENCIA"	REACCIÓN Y APRENDIZAJE	PRESENCIAL	III TRIMESTRE	18600	0	18600	
104	UNIDAD DE ATENCIÓN INTEGRAL ESPECIALIZADA	EMERGENCIA	VIARIOS	VIARIOS	15	PREVENIR, VIGILAR, CONTROLAR Y REDUCIR EL IMPACTO DE LAS ENFERMEDADES, DAÑOS Y CONDICIONES QUE AFECTAN LA SALUD DE LA POBLACION, CON ENFASIS EN LAS PRIORIDADES NACIONALES	CURSO TALLER DE VENTILACIÓN MECÁNICA EN PEDIATRIA	FORMACIÓN LABORAL	CURSO	C.1.	9	OBTENER CONOCIMIENTOS Y HABILIDADES EN VENTILACIÓN MECÁNICA PARA MEJORAR LA CALIDAD DE ATENCIÓN DE LOS NIÑOS Y ADOLESCENTES, EN FUNCIÓN A LA NORMA TECNICA 042 "NORMA TECNICA DE LOS SERVICIOS DE EMERGENCIA"	REACCIÓN, APRENDIZAJE Y APLICACIÓN	PRESENCIAL	III TRIMESTRE	12750	0	12750	
105	UNIDAD DE ATENCIÓN INTEGRAL ESPECIALIZADA	SUB UNIDAD DE ATENCIÓN INTEGRAL AL PACIENTE QUEMADO	VIARIOS	VIARIOS	8	PREVENIR, VIGILAR, CONTROLAR Y REDUCIR EL IMPACTO DE LAS ENFERMEDADES, DAÑOS Y CONDICIONES QUE AFECTAN LA SALUD DE LA POBLACION, CON ENFASIS EN LAS PRIORIDADES NACIONALES	ACTUALIZACIÓN EN LOS AVANCES Y MANEJO DEL PACIENTE PEDIATRICO QUEMADO	FORMACIÓN LABORAL	CURSO	C.1.	8	FORTALECER LOS CONOCIMIENTOS Y DESTREZAS EN LOS AVANCES Y EL MANEJO DEL PACIENTE PEDIATRICO QUEMADO DE ACUERDO A ESTANDARES INTERNACIONALES PARA EL MANEJO DEL PACIENTE QUEMADO	REACCIÓN Y APRENDIZAJE	PRESENCIAL	III TRIMESTRE	5600	0	5600	
106	UNIDAD DE ATENCIÓN INTEGRAL ESPECIALIZADA	SUB UNIDAD DE ATENCIÓN INTEGRAL AL PACIENTE QUEMADO	VIARIOS	VIARIOS	8	PREVENIR, VIGILAR, CONTROLAR Y REDUCIR EL IMPACTO DE LAS ENFERMEDADES, DAÑOS Y CONDICIONES QUE AFECTAN LA SALUD DE LA POBLACION, CON ENFASIS EN LAS PRIORIDADES NACIONALES	CAPACITACIÓN EXPERIENCIAL EN MANEJO DEL ESTRÉS Y CLIMA LABORAL SALUDABLE	FORMACIÓN LABORAL	TALLER	C.1.	8	FORTALECER EL CONOCIMIENTO DE LAS ESTRATEGIAS PARA AFRONTAR EL ESTRÉS LABORAL EN EL AMBITO DE LOS CIUDADANOS DE LA SALUD EN FUNCIÓN A LOS LINEAMIENTOS DE INTELIGENCIA EMOCIONAL ESTABLECIDOS	REACCIÓN Y APRENDIZAJE	PRESENCIAL	I TRIMESTRE	320	0	320	
107	UNIDAD DE ATENCIÓN INTEGRAL ESPECIALIZADA	SUB UNIDAD DE ATENCIÓN INTEGRAL ESPECIALIZADA DEL PACIENTE DE CARDIOLOGIA Y CIRUGIA CARDIOVASCULAR	VIARIOS	VIARIOS	4	PREVENIR, VIGILAR, CONTROLAR Y REDUCIR EL IMPACTO DE LAS ENFERMEDADES, DAÑOS Y CONDICIONES QUE AFECTAN LA SALUD DE LA POBLACION, CON ENFASIS EN LAS PRIORIDADES NACIONALES	CONGRESO EL SO LATAM- LIMA NOVIEMBRE 2020	FORMACIÓN LABORAL	CONFERENCIA	B	8	AMPLIAR CONOCIMIENTOS Y UNIFICAR CRITERIOS EN EL MANEJO DE PACIENTES PEDIATRICOS CON CARDIOPATIAS PARA TERAPIA MAXIMA DE RESCATE DE ACUERDO A LOS AVANCES ESTABLECIDOS POR EL SO LATAM	REACCIÓN Y APRENDIZAJE	PRESENCIAL	IV TRIMESTRE	3675	0	3675	
108	UNIDAD DE ATENCIÓN INTEGRAL ESPECIALIZADA	SUB UNIDAD DE ATENCIÓN INTEGRAL ESPECIALIZADA DEL PACIENTE DE CARDIOLOGIA Y CIRUGIA CARDIOVASCULAR	VIARIOS	VIARIOS	7	PREVENIR, VIGILAR, CONTROLAR Y REDUCIR EL IMPACTO DE LAS ENFERMEDADES, DAÑOS Y CONDICIONES QUE AFECTAN LA SALUD DE LA POBLACION, CON ENFASIS EN LAS PRIORIDADES NACIONALES	CURSO DE ELECTROCARDIOGRAFIA EN EL PACIENTE PEDIATRICO HOSPITALIZADO EN UCI	FORMACIÓN LABORAL	TALLER	C.1.	8	CONOCER Y APRENDER LA EVALUACIÓN ELECTROCARDIOGRAFICA DEL PACIENTE CRITICO EN UCI PEDIATRICO DE ACUERDO A LOS LINEAMIENTOS Y PROCEDIMIENTOS ESTABLECIDOS PARA LA UNIDAD DE CIUDADANOS ESTABLECIDOS	REACCIÓN Y APRENDIZAJE	PRESENCIAL	II TRIMESTRE	3600	0	3600	
109	UNIDAD DE ATENCIÓN INTEGRAL ESPECIALIZADA	SUB UNIDAD DE ATENCIÓN INTEGRAL ESPECIALIZADA DEL PACIENTE DE CARDIOLOGIA Y CIRUGIA CARDIOVASCULAR	VIARIOS	VIARIOS	2	PREVENIR, VIGILAR, CONTROLAR Y REDUCIR EL IMPACTO DE LAS ENFERMEDADES, DAÑOS Y CONDICIONES QUE AFECTAN LA SALUD DE LA POBLACION, CON ENFASIS EN LAS PRIORIDADES NACIONALES	CURSO DE ESPECIALISTA EN ECMO (MEMBRANA DE CIRCULACIÓN EXTRACORPÓREA)	FORMACIÓN LABORAL	TALLER	B	8	ADQUIRIR CONOCIMIENTOS Y HABILIDADES EN ECMO MEMBRANA DE CIRCULACIÓN EXTRACORPÓREA DE ACUERDO A LOS PROCESOS ESTABLECIDOS POR EL SO LATAM	REACCIÓN Y APRENDIZAJE	PRESENCIAL	I TRIMESTRE	10000	0	10000	
110	UNIDAD DE ATENCIÓN INTEGRAL ESPECIALIZADA	SUB UNIDAD DE ATENCIÓN INTEGRAL ESPECIALIZADA DEL PACIENTE DE CARDIOLOGIA Y CIRUGIA CARDIOVASCULAR	VIARIOS	VIARIOS	7	PREVENIR, VIGILAR, CONTROLAR Y REDUCIR EL IMPACTO DE LAS ENFERMEDADES, DAÑOS Y CONDICIONES QUE AFECTAN LA SALUD DE LA POBLACION, CON ENFASIS EN LAS PRIORIDADES NACIONALES	CURSO INTENSIVO DE ULTRASONIDO Y ECOCARDIOGRAFIA EN PACIENTES CRITICOS	FORMACIÓN LABORAL	TALLER	C.1.	8	CONOCER Y APRENDER LA EVALUACIÓN ECOGRAFICA DEL PACIENTE CRITICO EN UCI PEDIATRICO EN FUNCIÓN A LOS PROCEDIMIENTOS ESTABLECIDOS PARA LA UCI	REACCIÓN Y APRENDIZAJE	PRESENCIAL	II TRIMESTRE	7000	0	7000	
111	UNIDAD DE ATENCIÓN INTEGRAL ESPECIALIZADA	SUB UNIDAD DE ATENCIÓN INTEGRAL ESPECIALIZADA DEL PACIENTE DE CARDIOLOGIA Y CIRUGIA CARDIOVASCULAR	VIARIOS	VIARIOS	8	PREVENIR, VIGILAR, CONTROLAR Y REDUCIR EL IMPACTO DE LAS ENFERMEDADES, DAÑOS Y CONDICIONES QUE AFECTAN LA SALUD DE LA POBLACION, CON ENFASIS EN LAS PRIORIDADES NACIONALES	CURSO INTENSIVO DE ULTRASONIDO Y ECOCARDIOGRAFIA EN PACIENTES POST OPERADO CARDIOVASCULARES	FORMACIÓN LABORAL	TALLER	C.1.	8	CONOCER Y APRENDER LA EVALUACIÓN ECOCARDIOGRAFICA DEL PACIENTE POST OPERADO CARDIOVASCULAR PEDIATRICO EN FUNCIÓN A LOS PROCEDIMIENTOS ESTABLECIDOS PARA LA UCI	REACCIÓN Y APRENDIZAJE	PRESENCIAL	II TRIMESTRE	14000	0	14000	
112	UNIDAD DE ATENCIÓN INTEGRAL ESPECIALIZADA	SUB UNIDAD DE ATENCIÓN INTEGRAL ESPECIALIZADA DEL PACIENTE DE CARDIOLOGIA Y CIRUGIA CARDIOVASCULAR	VIARIOS	VIARIOS	23	PREVENIR, VIGILAR, CONTROLAR Y REDUCIR EL IMPACTO DE LAS ENFERMEDADES, DAÑOS Y CONDICIONES QUE AFECTAN LA SALUD DE LA POBLACION, CON ENFASIS EN LAS PRIORIDADES NACIONALES	CURSO TALLER - ECMO	FORMACIÓN LABORAL	TALLER	B	9	CONOCER Y APRENDER EL MANEJO DE PACIENTES PEDIATRICOS QUE NECESITAN ECMO DE ACUERDO A LOS LINEAMIENTOS ESTABLECIDOS POR LA UCI LATAM	REACCIÓN, APRENDIZAJE Y APLICACIÓN	PRESENCIAL	III TRIMESTRE	16100	0	16100	
113	UNIDAD DE ATENCIÓN INTEGRAL ESPECIALIZADA	SUB UNIDAD DE ATENCIÓN INTEGRAL ESPECIALIZADA DEL PACIENTE DE CARDIOLOGIA Y CIRUGIA CARDIOVASCULAR	VIARIOS	VIARIOS	5	PREVENIR, VIGILAR, CONTROLAR Y REDUCIR EL IMPACTO DE LAS ENFERMEDADES, DAÑOS Y CONDICIONES QUE AFECTAN LA SALUD DE LA POBLACION, CON ENFASIS EN LAS PRIORIDADES NACIONALES	IV CONGRESO EL SO LATINOAMERICANO - CONFERENCIA EL SO LATINOAMERICANO LIMA -PERU NOVIEMBRE 19-21 2020	FORMACIÓN LABORAL	CONFERENCIA	B	8	CONOCER Y ACTUALIZACIÓN EN EL MANEJO DE PACIENTES PEDIATRICOS QUE NECESITAN ECMO DE ACUERDO A LOS LINEAMIENTOS ESTABLECIDOS POR EL EL SO LATAM	REACCIÓN Y APRENDIZAJE	PRESENCIAL	IV TRIMESTRE	2500	0	2500	
114	UNIDAD DE ATENCIÓN INTEGRAL ESPECIALIZADA	SUB UNIDAD DE ATENCIÓN INTEGRAL ESPECIALIZADA DEL PACIENTE DE CARDIOLOGIA Y CIRUGIA CARDIOVASCULAR	VIARIOS	VIARIOS	3	PREVENIR, VIGILAR, CONTROLAR Y REDUCIR EL IMPACTO DE LAS ENFERMEDADES, DAÑOS Y CONDICIONES QUE AFECTAN LA SALUD DE LA POBLACION, CON ENFASIS EN LAS PRIORIDADES NACIONALES	MANEJO DEL PACIENTE POST OPERADO DE CARDIOPATIAS CONGENITAS PEDIATRICO Y NEONATAL	FORMACIÓN LABORAL	CURSO	C.1.	8	ACTUALIZAR Y FORTALECER LOS CRITERIOS EN EL MANEJO DE PACIENTES POST OPERADOS CARDIOVASCULARES DE ACUERDO A LOS CRITERIOS Y LINEAMIENTOS ESTABLECIDOS POR EL INSNB	REACCIÓN Y APRENDIZAJE	PRESENCIAL	I TRIMESTRE	15000	0	15000	
115	VIARIOS	VIARIOS	VIARIOS	VIARIOS	35	FORTALECER LA RECTORIA Y LA GOBERNANZA SOBRE EL SISTEMA DE SALUD, Y LA GESTIÓN INSTITUCIONAL PARA EL DESEMPEÑO EFICIENTE, ÉTICO E INTEGRAL, EN EL MARCO DE LA MODERNIZACIÓN DE LA GESTIÓN PÚBLICA	TALLER DE PRESUPUESTO Y COSTOS	FORMACIÓN LABORAL	TALLER	C.1.	8	CONOCER Y APRENDER LOS MECANISMOS DE CONTROL DE GESTIÓN PRESUPUESTAL DE ACUERDO A LA NORMATIVA ESTABLECIDA PARA LA GESTIÓN DEL PRESUPUESTO PÚBLICO	REACCIÓN Y APRENDIZAJE	PRESENCIAL	II TRIMESTRE	18750	0	18750	
116	UNIDAD DE ATENCIÓN INTEGRAL ESPECIALIZADA	SUB UNIDAD DE ATENCIÓN INTEGRAL ESPECIALIZADA DEL PACIENTE DE CARDIOLOGIA Y CIRUGIA CARDIOVASCULAR	VIARIOS	VIARIOS	3	PREVENIR, VIGILAR, CONTROLAR Y REDUCIR EL IMPACTO DE LAS ENFERMEDADES, DAÑOS Y CONDICIONES QUE AFECTAN LA SALUD DE LA POBLACION, CON ENFASIS EN LAS PRIORIDADES NACIONALES	TALLER DE VENTILACIÓN MECÁNICA INVASIVA Y NO INVASIVA	FORMACIÓN LABORAL	TALLER	C.1.	8	OBTENER CONOCIMIENTOS Y HABILIDADES EN VENTILACIÓN MECÁNICA PARA MEJORAR LA CALIDAD DE ATENCIÓN DE LOS NIÑOS Y ADOLESCENTES, EN FUNCIÓN A LA NORMA TECNICA 042 "NORMA TECNICA DE LOS SERVICIOS DE EMERGENCIA"	REACCIÓN Y APRENDIZAJE	PRESENCIAL	I TRIMESTRE	9200	0	9200	
117	UNIDAD DE ATENCIÓN INTEGRAL ESPECIALIZADA	SUB UNIDAD DE ATENCIÓN INTEGRAL ESPECIALIZADA DEL PACIENTE DE ESPECIALIDADES QUIRURGICAS	VIARIOS	VIARIOS	2	PREVENIR, VIGILAR, CONTROLAR Y REDUCIR EL IMPACTO DE LAS ENFERMEDADES, DAÑOS Y CONDICIONES QUE AFECTAN LA SALUD DE LA POBLACION, CON ENFASIS EN LAS PRIORIDADES NACIONALES	CONGRESO LATINOAMERICANO DE ODONTOLOGIA, GUATEMALA AGOSTO 2020	FORMACIÓN LABORAL	CONFERENCIA	C.1.	8	FORTALECER DESARROLLO DE LOS CONOCIMIENTOS Y HABILIDADES NECESARIAS PARA BRINDAR ATENCIÓN CON EFICIENCIA Y EFICACIA A LOS PACIENTES CON MALOCCLUSIONES EN FUNCIÓN A LOS LINEAMIENTOS Y PROCEDIMIENTOS ESTABLECIDOS POR EL INSNB	REACCIÓN Y APRENDIZAJE	PRESENCIAL	III TRIMESTRE	12000	0	12000	
118	UNIDAD DE ATENCIÓN INTEGRAL ESPECIALIZADA	SUB UNIDAD DE ATENCIÓN INTEGRAL ESPECIALIZADA DEL PACIENTE DE ESPECIALIDADES QUIRURGICAS	CIQUIANO DENTISTA	CRUZ ESCALANTE MARCO ANTONIO	1	PREVENIR, VIGILAR, CONTROLAR Y REDUCIR EL IMPACTO DE LAS ENFERMEDADES, DAÑOS Y CONDICIONES QUE AFECTAN LA SALUD DE LA POBLACION, CON ENFASIS EN LAS PRIORIDADES NACIONALES	CONGRESO NACIONAL DE LA ASOCIACIÓN MEXICANA DE LABIO Y PALADAR HENDIDO, MONTERREY MEXICO	FORMACIÓN LABORAL	CONFERENCIA	B	8	FORTALECER DESARROLLO DE LOS CONOCIMIENTOS Y HABILIDADES NECESARIAS PARA BRINDAR ATENCIÓN CON EFICIENCIA Y EFICACIA A LOS PACIENTES CON MALOCCLUSIONES EN FUNCIÓN A LOS LINEAMIENTOS Y PROCEDIMIENTOS ESTABLECIDOS POR EL INSNB	REACCIÓN Y APRENDIZAJE	PRESENCIAL	III TRIMESTRE	6000	0	6000	
119	UNIDAD DE ATENCIÓN INTEGRAL ESPECIALIZADA	SUB UNIDAD DE ATENCIÓN INTEGRAL ESPECIALIZADA DEL PACIENTE DE ESPECIALIDADES QUIRURGICAS	CIQUIANO DENTISTA	CRUZ ESCALANTE MARCO ANTONIO	1	PREVENIR, VIGILAR, CONTROLAR Y REDUCIR EL IMPACTO DE LAS ENFERMEDADES, DAÑOS Y CONDICIONES QUE AFECTAN LA SALUD DE LA POBLACION, CON ENFASIS EN LAS PRIORIDADES NACIONALES	CURSO DE ANOMALIAS CRANEO FACIALES Y PSIQUIS LABIO PALATINAS - HOSPITAL HRAC - CENTRO NIÑO, BAURIO BRASIL	FORMACIÓN LABORAL	CURSO	C.1.	8	FORTALECER DESARROLLO DE LOS CONOCIMIENTOS Y HABILIDADES NECESARIAS PARA BRINDAR ATENCIÓN CON EFICIENCIA Y EFICACIA A LOS PACIENTES CON MALOCCLUSIONES EN FUNCIÓN A LOS LINEAMIENTOS Y PROCEDIMIENTOS ESTABLECIDOS POR EL HOSPITAL HRAC CENTRO NIÑO	REACCIÓN Y APRENDIZAJE	PRESENCIAL	IV TRIMESTRE	6000	0	6000	

ANEXO: 14.2. MATRIZ DE DIAGNOSTICO DE NECESIDADES DE CAPACITACIÓN - INSNB - 2020

N°	ORGANO U UNIDAD ORGANICA	SUB UNIDAD / EQUIPO	PUESTO	APELLIDOS Y NOMBRES DEL BENEFICIARIO DE LA CAPACITACIÓN	CANTIDAD DE PARTICIPANTES	DESCRIBA LA FUNCIÓN U OBJETIVO AL QUE APORTA LA CAPACITACIÓN	NOMBRE DE LA ACCIÓN DE LA CAPACITACIÓN	TIPO DE CAPACITACIÓN	TIPO DE ACCIÓN DE CAPACITACIÓN	CODIGO DE PRIORIDAD	RANGO DE PERTINENCIA	OBJETIVO DE LA CAPACITACIÓN DE APRENDIZAJE	OBJETIVO DE LA CAPACITACIÓN DE DESEMPEÑO	NIVEL DE EVALUACIÓN	MODALIDAD	OPORTUNIDAD	COSTO DIRECTO	COSTO INDIRECTO	COSTO TOTAL
120	UNIDAD DE ATENCIÓN INTEGRAL ESPECIALIZADA	SUB UNIDAD DE ATENCIÓN INTEGRAL ESPECIALIZADA DEL PACIENTE DE NEUROCIENCIA	VARIOS	VARIOS	20	PREVENIR, VIGILAR, CONTROLAR Y REDUCIR EL IMPACTO DE LAS ENFERMEDADES, DAÑOS Y CONDICIONES QUE AFECTAN LA SALUD DE LA POBLACIÓN, CON ENFASIS EN LAS PRIORIDADES NACIONALES	CAPACITACIÓN ESPECIALIZADA EN NEUROTENSIVO PEDIATRICO	FORMACIÓN LABORAL	TALLER	C.1.	9	ACTUALIZAR Y FORTALECER CONOCIMIENTOS Y HABILIDADES DEL MANEJO DE PACIENTE NEUROTENSIVO PEDIATRICO DE ACUERDO A LOS ÚLTIMOS PROCEDIMIENTOS Y AVANCES MÉDICOS PARA EL TRATAMIENTO DE PATOLOGÍAS NEUROLÓGICAS	BRINDAR ATENCIÓN ESPECIALIZADA AL PACIENTE CRÍTICO NEUROTENSIVO PEDIATRICO DE ACUERDO A LOS ÚLTIMOS PROCEDIMIENTOS Y AVANCES MÉDICOS PARA EL TRATAMIENTO DE PATOLOGÍAS NEUROLÓGICAS	REACCIÓN, APRENDIZAJE Y APLICACIÓN	PRESENCIAL	I TRIMESTRE	17000	0	17000
121	UNIDAD DE ATENCIÓN INTEGRAL ESPECIALIZADA	SUB UNIDAD DE ATENCIÓN INTEGRAL ESPECIALIZADA PEDIATRICA Y SUS ESPECIALIDADES	VARIOS	VARIOS	19	PREVENIR, VIGILAR, CONTROLAR Y REDUCIR EL IMPACTO DE LAS ENFERMEDADES, DAÑOS Y CONDICIONES QUE AFECTAN LA SALUD DE LA POBLACIÓN, CON ENFASIS EN LAS PRIORIDADES NACIONALES	ACTUALIZACION EN SALUD MENTAL EN NIÑOS Y ADOLESCENTES	FORMACIÓN LABORAL	CURSO	C.1.	8	ACTUALIZAR CONOCIMIENTOS EN SALUD MENTAL DE NIÑOS Y ADOLESCENTES EN FUNCIÓN A LOS LINEAMIENTOS ESTABLECIDOS POR EL MINSA	REACCIÓN Y APRENDIZAJE	PRESENCIAL	II TRIMESTRE	6000	0	6000	
122	UNIDAD DE ATENCIÓN INTEGRAL ESPECIALIZADA	SUB UNIDAD DE ATENCIÓN INTEGRAL ESPECIALIZADA PEDIATRICA Y SUS ESPECIALIDADES	VARIOS	VARIOS	10	PREVENIR, VIGILAR, CONTROLAR Y REDUCIR EL IMPACTO DE LAS ENFERMEDADES, DAÑOS Y CONDICIONES QUE AFECTAN LA SALUD DE LA POBLACIÓN, CON ENFASIS EN LAS PRIORIDADES NACIONALES	ACTUALIZACION EN TRASTORNOS DEL COMPORTAMIENTO EN NIÑOS Y ADOLESCENTES	FORMACIÓN LABORAL	TALLER	C.1.	8	ACTUALIZAR CONOCIMIENTOS EN TRASTORNOS DEL COMPORTAMIENTO EN NIÑOS Y ADOLESCENTES EN FUNCIÓN A LOS CRITERIOS ESTABLECIDOS POR EL MINSA	REACCIÓN Y APRENDIZAJE	PRESENCIAL	IV TRIMESTRE	6000	0	6000	
123	UNIDAD DE ATENCIÓN INTEGRAL ESPECIALIZADA	SUB UNIDAD DE ATENCIÓN INTEGRAL ESPECIALIZADA PEDIATRICA Y SUS ESPECIALIDADES	VARIOS	VARIOS	10	PREVENIR, VIGILAR, CONTROLAR Y REDUCIR EL IMPACTO DE LAS ENFERMEDADES, DAÑOS Y CONDICIONES QUE AFECTAN LA SALUD DE LA POBLACIÓN, CON ENFASIS EN LAS PRIORIDADES NACIONALES	ACTUALIZACION EN TRASTORNOS EMOCIONALES EN NIÑOS Y ADOLESCENTES	FORMACIÓN LABORAL	TALLER	C.1.	8	ACTUALIZAR CONOCIMIENTOS EN TRASTORNOS EMOCIONALES EN NIÑOS Y ADOLESCENTES EN FUNCIÓN A LOS CRITERIOS ESTABLECIDOS POR EL MINSA	REACCIÓN Y APRENDIZAJE	PRESENCIAL	II TRIMESTRE	6000	0	6000	
124	UNIDAD DE ATENCIÓN INTEGRAL ESPECIALIZADA	SUB UNIDAD DE ATENCIÓN INTEGRAL ESPECIALIZADA PEDIATRICA Y SUS ESPECIALIDADES	VARIOS	VARIOS	1	PREVENIR, VIGILAR, CONTROLAR Y REDUCIR EL IMPACTO DE LAS ENFERMEDADES, DAÑOS Y CONDICIONES QUE AFECTAN LA SALUD DE LA POBLACIÓN, CON ENFASIS EN LAS PRIORIDADES NACIONALES	CAPACITACIÓN EN ENFERMEDADES NEUROMUSCULARES	FORMACIÓN LABORAL	PASANTIA	C.1.	8	ACTUALIZAR LOS CONOCIMIENTOS EN EL ÁREA DE ENFERMEDADES NEUROMUSCULARES DE ACUERDO A LOS CRITERIOS ESTABLECIDOS POR EL MINSA PARA EL TRATAMIENTO DE ENFERMEDADES NEUROLÓGICAS	REACCIÓN Y APRENDIZAJE	PRESENCIAL	IV TRIMESTRE	10000	0	10000	
125	UNIDAD DE ATENCIÓN INTEGRAL ESPECIALIZADA	SUB UNIDAD DE ATENCIÓN INTEGRAL ESPECIALIZADA PEDIATRICA Y SUS ESPECIALIDADES	VARIOS	VARIOS	1	PREVENIR, VIGILAR, CONTROLAR Y REDUCIR EL IMPACTO DE LAS ENFERMEDADES, DAÑOS Y CONDICIONES QUE AFECTAN LA SALUD DE LA POBLACIÓN, CON ENFASIS EN LAS PRIORIDADES NACIONALES	CAPACITACION MONITOREO NEUROFISIOLÓGICO	FORMACIÓN LABORAL	PASANTIA	C.1.	8	ACTUALIZAR LOS CONOCIMIENTOS EN EL ÁREA DE ENFERMEDADES NEUROMUSCULARES DE ACUERDO A LOS LINEAMIENTOS ESTABLECIDOS POR EL MINSA	REACCIÓN Y APRENDIZAJE	PRESENCIAL	I TRIMESTRE	10000	0	10000	
126	UNIDAD DE ATENCIÓN INTEGRAL ESPECIALIZADA	SUB UNIDAD DE ATENCIÓN INTEGRAL ESPECIALIZADA PEDIATRICA Y SUS ESPECIALIDADES	VARIOS	VARIOS	3	PREVENIR, VIGILAR, CONTROLAR Y REDUCIR EL IMPACTO DE LAS ENFERMEDADES, DAÑOS Y CONDICIONES QUE AFECTAN LA SALUD DE LA POBLACIÓN, CON ENFASIS EN LAS PRIORIDADES NACIONALES	CURSO DE COMPUTACIÓN - OFIMÁTICA BÁSICA	FORMACIÓN LABORAL	CURSO	C.1.	8	FORTALECER Y COMPLEMENTAR EL CONOCIMIENTO EN PROGRAMAS INFORMÁTICOS DE ACUERDO A LOS CRITERIOS ESTABLECIDOS POR MICROSOFT OFFICE	REACCIÓN Y APRENDIZAJE	PRESENCIAL	II TRIMESTRE	1500	0	1500	
127	UNIDAD DE ATENCIÓN INTEGRAL ESPECIALIZADA	SUB UNIDAD DE ATENCIÓN INTEGRAL ESPECIALIZADA PEDIATRICA Y SUS ESPECIALIDADES	VARIOS	VARIOS	3	PREVENIR, VIGILAR, CONTROLAR Y REDUCIR EL IMPACTO DE LAS ENFERMEDADES, DAÑOS Y CONDICIONES QUE AFECTAN LA SALUD DE LA POBLACIÓN, CON ENFASIS EN LAS PRIORIDADES NACIONALES	CURSO DE INGLÉS	FORMACIÓN LABORAL	CURSO	C.1.	8	APRENDER EL IDIOMA INGLÉS A NIVEL BÁSICO PARA LA LECTURA DE INVESTIGACIONES CIENTÍFICAS QUE RESOLVAN EN LA ATENCIÓN DE LOS PACIENTES PEDIÁTRICOS EN FUNCIÓN A LAS GUÍAS CLÍNICAS DEL INSNB	REACCIÓN Y APRENDIZAJE	PRESENCIAL	II TRIMESTRE	6000	0	6000	
128	UNIDAD DE ATENCIÓN INTEGRAL ESPECIALIZADA	SUB UNIDAD DE ATENCIÓN INTEGRAL ESPECIALIZADA PEDIATRICA Y SUS ESPECIALIDADES	VARIOS	VARIOS	40	PREVENIR, VIGILAR, CONTROLAR Y REDUCIR EL IMPACTO DE LAS ENFERMEDADES, DAÑOS Y CONDICIONES QUE AFECTAN LA SALUD DE LA POBLACIÓN, CON ENFASIS EN LAS PRIORIDADES NACIONALES	CURSO DE MEDICINA PEDIATRICA DE URGENCIA (ADVANCED PEDIATRIC LIFE SUPPORT) DE LA ACADEMIA AMERICANA DE PEDIATRIA	FORMACIÓN LABORAL	CURSO	C.1.	8	OBTENER CONOCIMIENTOS Y HABILIDADES PARA MEJORAR LA CALIDAD DE ATENCIÓN DE LOS NIÑOS Y LACTANTES CRÍTICAMENTE ENFERMOS, EN FUNCIÓN A LA NORMA TÉCNICA 042 "NORMA TÉCNICA DE LOS SERVICIOS DE EMERGENCIA"	REACCIÓN Y APRENDIZAJE	PRESENCIAL	I TRIMESTRE	14000	0	14000	
129	UNIDAD DE ATENCIÓN INTEGRAL ESPECIALIZADA	SUB UNIDAD DE ATENCIÓN INTEGRAL ESPECIALIZADA PEDIATRICA Y SUS ESPECIALIDADES	VARIOS	VARIOS	22	PREVENIR, VIGILAR, CONTROLAR Y REDUCIR EL IMPACTO DE LAS ENFERMEDADES, DAÑOS Y CONDICIONES QUE AFECTAN LA SALUD DE LA POBLACIÓN, CON ENFASIS EN LAS PRIORIDADES NACIONALES	CURSO EPILEPSIA: ENFOQUE CLÍNICO QUIRÚRGICO	FORMACIÓN LABORAL	CURSO	C.1.	8	ACTUALIZAR LOS CONOCIMIENTOS EN EL DIAGNÓSTICO Y TRATAMIENTO DE EPILEPSIA REFRACTARIA EN FUNCIÓN A LOS CRITERIOS ESTABLECIDOS INTERNACIONALES DE INSTITUCIONES DE SALUD DE REFERENCIA	REACCIÓN Y APRENDIZAJE	PRESENCIAL	III TRIMESTRE	10000	0	10000	
130	UNIDAD DE ATENCIÓN INTEGRAL ESPECIALIZADA	SUB UNIDAD DE ATENCIÓN INTEGRAL ESPECIALIZADA PEDIATRICA Y SUS ESPECIALIDADES	VARIOS	VARIOS	10	PREVENIR, VIGILAR, CONTROLAR Y REDUCIR EL IMPACTO DE LAS ENFERMEDADES, DAÑOS Y CONDICIONES QUE AFECTAN LA SALUD DE LA POBLACIÓN, CON ENFASIS EN LAS PRIORIDADES NACIONALES	MONITOREO NEUROFISIOLÓGICO, CURSO EN CIRUGÍA EXPERIMENTAL	FORMACIÓN LABORAL	TALLER	C.1.	8	ACTUALIZAR LOS CONOCIMIENTOS EN MONITOREO NEUROFISIOLÓGICO DE ACUERDO A LOS LINEAMIENTOS ESTABLECIDOS PARA EL TRATAMIENTO DE PATOLOGÍAS NEUROLÓGICAS	REACCIÓN Y APRENDIZAJE	PRESENCIAL	II TRIMESTRE	9500	0	9500	
131	UNIDAD DE ATENCIÓN INTEGRAL ESPECIALIZADA	SUB UNIDAD DE ATENCIÓN INTEGRAL ESPECIALIZADA PEDIATRICA Y SUS ESPECIALIDADES	VARIOS	VARIOS	3	PREVENIR, VIGILAR, CONTROLAR Y REDUCIR EL IMPACTO DE LAS ENFERMEDADES, DAÑOS Y CONDICIONES QUE AFECTAN LA SALUD DE LA POBLACIÓN, CON ENFASIS EN LAS PRIORIDADES NACIONALES	HANDS ON - ENDOSCOPIA TERAPÉUTICA	FORMACIÓN LABORAL	TALLER	C.1.	9	CONOCER Y APRENDER NUEVOS PROCEDIMIENTOS EN ENDOSCOPIA TERAPÉUTICA DE ACUERDO A LOS AVANCES ESTABLECIDOS PARA LA GASTROENTEROLOGÍA	REALIZAR PROCEDIMIENTOS ESPECIALIZADOS EN ENDOSCOPIA TERAPÉUTICA DE ACUERDO A LOS AVANCES ESTABLECIDOS PARA LA GASTROENTEROLOGÍA	REACCIÓN, APRENDIZAJE Y APLICACIÓN	PRESENCIAL	III TRIMESTRE	6000	0	6000
132	UNIDAD DE ATENCIÓN INTEGRAL ESPECIALIZADA	SUB UNIDAD DE ATENCIÓN INTEGRAL ESPECIALIZADA PEDIATRICA Y SUS ESPECIALIDADES	VARIOS	VARIOS	3	PREVENIR, VIGILAR, CONTROLAR Y REDUCIR EL IMPACTO DE LAS ENFERMEDADES, DAÑOS Y CONDICIONES QUE AFECTAN LA SALUD DE LA POBLACIÓN, CON ENFASIS EN LAS PRIORIDADES NACIONALES	MANEJO AVANZADO DE VÍA AÉREA EN EMERGENCIA	FORMACIÓN LABORAL	TALLER	C.1.	8	FORTALECER Y ACTUALIZAR LOS PROCESOS Y ACTIVIDADES PARA EL MANEJO DE LA VÍA AÉREA DE ACUERDO A LOS ESTÁNDARES ESTABLECIDOS PARA LA ATENCIÓN DE EMERGENCIAS	REACCIÓN Y APRENDIZAJE	PRESENCIAL	I TRIMESTRE	1800	0	1800	
133	UNIDAD DE ATENCIÓN INTEGRAL ESPECIALIZADA	SUB UNIDAD DE ATENCIÓN INTEGRAL ESPECIALIZADA PEDIATRICA Y SUS ESPECIALIDADES	VARIOS	VARIOS	40	MEJORAR LA GESTIÓN Y EL DESARROLLO DE LOS RECURSOS HUMANOS EN SALUD CON ENFASIS EN COMPETENCIAS Y LA DISPONIBILIDAD EDUCATIVA EN EL PAÍS	TALLER DE MANEJO Y RESOLUCIÓN DE CONFLICTOS	FORMACIÓN LABORAL	TALLER	C.1.	8	CONOCER Y APRENDER HERRAMIENTAS PARA ABORDAR CONFLICTOS DE MANERA EXITOSA EN FUNCIÓN A LAS TÉCNICAS ESTABLECIDAS PARA EL MANEJO Y RESOLUCIÓN DE CONFLICTOS	REACCIÓN Y APRENDIZAJE	PRESENCIAL	III TRIMESTRE	8000	0	8000	
134	UNIDAD DE ATENCIÓN INTEGRAL ESPECIALIZADA	SUB UNIDAD DE ATENCIÓN INTEGRAL ESPECIALIZADA PEDIATRICA Y SUS ESPECIALIDADES	VARIOS	VARIOS	3	PREVENIR, VIGILAR, CONTROLAR Y REDUCIR EL IMPACTO DE LAS ENFERMEDADES, DAÑOS Y CONDICIONES QUE AFECTAN LA SALUD DE LA POBLACIÓN, CON ENFASIS EN LAS PRIORIDADES NACIONALES	TALLER EN DISEÑO DEL PROYECTO DE INVESTIGACIÓN	FORMACIÓN LABORAL	TALLER	B	8	APRENDER Y OBTENER EL DISEÑO DE PROYECTO DE INVESTIGACIÓN DE ACUERDO A LOS PROCESOS ESTABLECIDOS PARA LAS INVESTIGACIONES EN EL INSNB	REACCIÓN Y APRENDIZAJE	PRESENCIAL	III TRIMESTRE	4500	0	4500	
135	UNIDAD DE SOPORTE AL DIAGNÓSTICO Y TRATAMIENTO	SUB UNIDAD DE APOYO AL DIAGNÓSTICO / SERVIDIO DE PATOLOGÍA CLÍNICA	VARIOS	VARIOS	2	PREVENIR, VIGILAR, CONTROLAR Y REDUCIR EL IMPACTO DE LAS ENFERMEDADES, DAÑOS Y CONDICIONES QUE AFECTAN LA SALUD DE LA POBLACIÓN, CON ENFASIS EN LAS PRIORIDADES NACIONALES	ACTUALIZACIÓN Y AVANCES DE INMUNOLOGÍA	FORMACIÓN LABORAL	CONFERENCIA	C.1.	6	CONOCER Y APRENDER EL PROCESO ESPECIALIZADO PARA EL DIAGNÓSTICO DE ESTUDIOS INMUNOLÓGICOS DE ACUERDO A LA NORMA TÉCNICA EN SALUD N° 072 MINSA	REACCIÓN Y APRENDIZAJE	PRESENCIAL	II TRIMESTRE	3600	0	3600	
136	UNIDAD DE SOPORTE AL DIAGNÓSTICO Y TRATAMIENTO	SUB UNIDAD DE APOYO AL DIAGNÓSTICO / SERVIDIO DE PATOLOGÍA CLÍNICA	TECNICO DE LABORATORIO II	VEGA LEON CLAUDIO KOLBE	1	PREVENIR, VIGILAR, CONTROLAR Y REDUCIR EL IMPACTO DE LAS ENFERMEDADES, DAÑOS Y CONDICIONES QUE AFECTAN LA SALUD DE LA POBLACIÓN, CON ENFASIS EN LAS PRIORIDADES NACIONALES	BIOSEGURIDAD EN LABORATORIO CLÍNICO	FORMACIÓN LABORAL	TALLER	C.1.	8	CONOCER Y APRENDER EL PROCESO DE BIOSEGURIDAD DE ACUERDO A LA NORMA TÉCNICA DE SALUD N° 072 MINSA	REACCIÓN Y APRENDIZAJE	PRESENCIAL	II TRIMESTRE	800	0	800	
137	UNIDAD DE SOPORTE AL DIAGNÓSTICO Y TRATAMIENTO	SUB UNIDAD DE APOYO AL DIAGNÓSTICO / SERVIDIO DE PATOLOGÍA CLÍNICA	VARIOS	VARIOS	2	PREVENIR, VIGILAR, CONTROLAR Y REDUCIR EL IMPACTO DE LAS ENFERMEDADES, DAÑOS Y CONDICIONES QUE AFECTAN LA SALUD DE LA POBLACIÓN, CON ENFASIS EN LAS PRIORIDADES NACIONALES	CAPACITACIÓN EN CONTROL DE CALIDAD	FORMACIÓN LABORAL	TALLER	D	6	CONOCER Y APRENDER EL PROCESO ESPECIALIZADO PARA EL DIAGNÓSTICO DE TRASPLANTES HEMATOPOÉTICOS PARA LA IMPLEMENTACIÓN DE ACUERDO A LA NORMA TÉCNICA DE SALUD N° 072 MINSA	REACCIÓN Y APRENDIZAJE	PRESENCIAL	III TRIMESTRE	3200	0	3200	
138	UNIDAD DE SOPORTE AL DIAGNÓSTICO Y TRATAMIENTO	SUB UNIDAD DE APOYO AL DIAGNÓSTICO / SERVIDIO DE PATOLOGÍA CLÍNICA	TECNICO DE LABORATORIO II	RODRIGUEZ YAMUNAQUE LISBETH ADELIA	1	PREVENIR, VIGILAR, CONTROLAR Y REDUCIR EL IMPACTO DE LAS ENFERMEDADES, DAÑOS Y CONDICIONES QUE AFECTAN LA SALUD DE LA POBLACIÓN, CON ENFASIS EN LAS PRIORIDADES NACIONALES	CONTROL DE CALIBRACION	FORMACIÓN LABORAL	TALLER	C.1.	6	FORTALECER LOS CONOCIMIENTOS EN EL MANEJO DE VARIABLES UTILIZADAS EN CONTROL DE CALIDAD DE ACUERDO A LOS REQUISITOS DE CALIDAD PARA LA CALIBRACIÓN	REACCIÓN Y APRENDIZAJE	PRESENCIAL	II TRIMESTRE	800	0	800	
139	UNIDAD DE SOPORTE AL DIAGNÓSTICO Y TRATAMIENTO	SUB UNIDAD DE APOYO AL DIAGNÓSTICO / SERVIDIO DE PATOLOGÍA CLÍNICA	TECNÓLOGO MÉDICO	CHIRINOS SARE, YAGUELINA	1	PREVENIR, VIGILAR, CONTROLAR Y REDUCIR EL IMPACTO DE LAS ENFERMEDADES, DAÑOS Y CONDICIONES QUE AFECTAN LA SALUD DE LA POBLACIÓN, CON ENFASIS EN LAS PRIORIDADES NACIONALES	ENTRENAMIENTO EN VIROLOGÍA BÁSICA Y CLÍNICA	FORMACIÓN LABORAL	PASANTIA	C.1.	8	CONOCER Y APRENDER EL PROCESO ESPECIALIZADO PARA EL DIAGNÓSTICO DE TRASPLANTES HEMATOPOÉTICOS PARA LA IMPLEMENTACIÓN DE ACUERDO A N.T.A. N° 072 MINSA	REACCIÓN Y APRENDIZAJE	PRESENCIAL	II TRIMESTRE	1200	0	1200	
140	UNIDAD DE SOPORTE AL DIAGNÓSTICO Y TRATAMIENTO	SUB UNIDAD DE APOYO AL DIAGNÓSTICO / SERVIDIO DE PATOLOGÍA CLÍNICA	TECNICO DE LABORATORIO II	HUAPAYA HUAPAYA ROSSANA MARIELA	1	PREVENIR, VIGILAR, CONTROLAR Y REDUCIR EL IMPACTO DE LAS ENFERMEDADES, DAÑOS Y CONDICIONES QUE AFECTAN LA SALUD DE LA POBLACIÓN, CON ENFASIS EN LAS PRIORIDADES NACIONALES	GESTION DE CALIDAD Y BUENAS PRACTICAS EN LABORATORIO CLÍNICO	FORMACIÓN LABORAL	CURSO	D	6	CONOCER Y APRENDER LOS ESTÁNDARES DE CALIDAD PARA EL MONITOREO Y CONTROL DE CALIDAD DE ACUERDO A LOS LINEAMIENTOS ESTABLECIDOS INTERNACIONALES ISO	REACCIÓN Y APRENDIZAJE	PRESENCIAL	II TRIMESTRE	1200	0	1200	
141	UNIDAD DE SOPORTE AL DIAGNÓSTICO Y TRATAMIENTO	SUB UNIDAD DE LA ATENCIÓN DE SERVICIOS AL PACIENTE / SERVIDIO DE ADMISIÓN	VARIOS	VARIOS	7	PREVENIR, VIGILAR, CONTROLAR Y REDUCIR EL IMPACTO DE LAS ENFERMEDADES, DAÑOS Y CONDICIONES QUE AFECTAN LA SALUD DE LA POBLACIÓN, CON ENFASIS EN LAS PRIORIDADES NACIONALES	CURSO DE ACTUALIZACIÓN DE LA NORMA ISO 9001	FORMACIÓN LABORAL	CURSO	C.1.	8	CONOCER Y APRENDER LOS PROCESOS DE LA GESTIÓN DE LA CALIDAD DE ATENCIÓN AL CLIENTE DE ACUERDO A LOS LINEAMIENTOS ESTABLECIDOS POR EL INSNB	REACCIÓN Y APRENDIZAJE	PRESENCIAL	III TRIMESTRE	12600	0	12600	
142	UNIDAD DE SOPORTE AL DIAGNÓSTICO Y TRATAMIENTO	SUB UNIDAD DE LA ATENCIÓN DE SERVICIOS AL PACIENTE / SERVIDIO DE ADMISIÓN	VARIOS	VARIOS	25	PREVENIR, VIGILAR, CONTROLAR Y REDUCIR EL IMPACTO DE LAS ENFERMEDADES, DAÑOS Y CONDICIONES QUE AFECTAN LA SALUD DE LA POBLACIÓN, CON ENFASIS EN LAS PRIORIDADES NACIONALES	CURSO DE GESTIÓN POR PROCESOS PARA EL SECTOR PÚBLICO	FORMACIÓN LABORAL	CURSO	C.1.	8	CONOCER Y APRENDER LA GESTIÓN POR PROCESOS A EFECTOS DE CREAR VALOR EN LA SATISFACCIÓN DE NECESIDADES DEL CLIENTE INTERNO Y EXTERNO EN FUNCIÓN A LO ESTABLECIDO EN LA NORMATIVA VIGENTE	REACCIÓN Y APRENDIZAJE	PRESENCIAL	IV TRIMESTRE	9800	0	9800	

ANEXO: 14.2. MATRIZ DE DIAGNOSTICO DE NECESIDADES DE CAPACITACIÓN - INSNSB - 2020

N°	ORGANO U UNIDAD ORGANICA	SUB UNIDAD / EQUIPO	PUESTO	APELLIDOS Y NOMBRES DEL BENEFICIARIO DE LA CAPACITACIÓN	CANTIDAD DE PARTICIPANTES	DESCRIBA LA FUNCIÓN U OBJETIVO AL QUE APORTA LA CAPACITACIÓN	NOMBRE DE LA ACCIÓN DE LA CAPACITACIÓN	TIPO DE CAPACITACIÓN	TIPO DE ACCIÓN DE CAPACITACIÓN	CODIGO DE PRIORIDAD	RANGO DE PERTINENCIA	OBJETIVO DE LA CAPACITACIÓN DE APRENDIZAJE	OBJETIVO DE LA CAPACITACIÓN DE DESEMPEÑO	NIVEL DE EVALUACIÓN	MODALIDAD	OPORTUNIDAD	COSTO DIRECTO	COSTO INDIRECTO	COSTO TOTAL
143	UNIDAD DE SOPORTE AL DIAGNOSTICO Y TRATAMIENTO	SUB UNIDAD DE LA ATENCIÓN DE SERVICIOS AL PACIENTE / SERVICIO DE REFERENCIAS Y CONTRAREFERENCIAS	VARIOS	VARIOS	6	PREVENIR, VIGILAR, CONTROLAR Y REDUCIR EL IMPACTO DE LAS ENFERMEDADES, DAÑOS Y CONDICIONES QUE AFECTAN LA SALUD DE LA POBLACIÓN, CON ENFASIS EN LAS PRIORIDADES NACIONALES	ADMINISTRACION DE SEGUROS DE SALUD	FORMACIÓN LABORAL	TALLER	C.1.	8	CONOCER Y APRENDER LA GESTION DE SEGUROS DE SALUD PARA UNA GESTION DE REFERENCIAS CON SUJETOS EN RELACIÓN CON LAS POLÍTICAS EN FUNCIÓN A LOS LINEAMIENTOS ESTABLECIDOS PARA LA GESTION DE SEGUROS PUBLICOS	REACCIÓN Y APRENDIZAJE	PRESENCIAL	I TRIMESTRE	38400	0	38400	
144	UNIDAD DE SOPORTE AL DIAGNOSTICO Y TRATAMIENTO	SUB UNIDAD DE LA ATENCIÓN DE SERVICIOS AL PACIENTE / SERVICIO DE REFERENCIAS Y CONTRAREFERENCIAS	VARIOS	VARIOS	6	PREVENIR, VIGILAR, CONTROLAR Y REDUCIR EL IMPACTO DE LAS ENFERMEDADES, DAÑOS Y CONDICIONES QUE AFECTAN LA SALUD DE LA POBLACIÓN, CON ENFASIS EN LAS PRIORIDADES NACIONALES	DESIGN THINKING	FORMACIÓN LABORAL	TALLER	B	8	CONOCER Y COMPRENDER HERRAMIENTAS DE DESIGN THINKING PARA LA GESTIÓN DE LA INNOVACIÓN DE ACUERDO A LOS CRITERIOS ESTABLECIDOS PARA EL DESIGN THINKING	REACCIÓN Y APRENDIZAJE	PRESENCIAL	I TRIMESTRE	5994	0	5994	
145	UNIDAD DE SOPORTE AL DIAGNOSTICO Y TRATAMIENTO	SUB UNIDAD DE LA ATENCIÓN DE SERVICIOS AL PACIENTE / SERVICIO DE REFERENCIAS Y CONTRAREFERENCIAS	VARIOS	VARIOS	6	PREVENIR, VIGILAR, CONTROLAR Y REDUCIR EL IMPACTO DE LAS ENFERMEDADES, DAÑOS Y CONDICIONES QUE AFECTAN LA SALUD DE LA POBLACIÓN, CON ENFASIS EN LAS PRIORIDADES NACIONALES	DISEÑO Y MANEJO DE BASE DE DATOS OFMÁTICAS CON EXCEL Y ACCESS	FORMACIÓN LABORAL	TALLER	C.1.	8	FORTALECER CONOCIMIENTOS Y HABILIDADES PARA GESTIONAR LA BASE DE DATOS DE TRABAJADOS INTERHOSPITALARIOS DE ACUERDO A LOS CRITERIOS ESTABLECIDOS PARA EL MANEJO DE ACCESS Y EXCEL	REACCIÓN Y APRENDIZAJE	PRESENCIAL	I TRIMESTRE	2100	0	2100	
146	UNIDAD DE SOPORTE AL DIAGNOSTICO Y TRATAMIENTO	SUB UNIDAD DE LA ATENCIÓN DE SERVICIOS AL PACIENTE / SERVICIO DE REFERENCIAS Y CONTRAREFERENCIAS	VARIOS	VARIOS	5	PREVENIR, VIGILAR, CONTROLAR Y REDUCIR EL IMPACTO DE LAS ENFERMEDADES, DAÑOS Y CONDICIONES QUE AFECTAN LA SALUD DE LA POBLACIÓN, CON ENFASIS EN LAS PRIORIDADES NACIONALES	EMERGENCY PEDIATRIC CARE (EPC)	FORMACIÓN LABORAL	TALLER	C.1.	8	CONOCER Y APRENDER EL USO DE LA METODOLOGÍA PMI PARA GENERAR PROYECTOS RELACIONADOS CON EL TRASLADO INTERHOSPITALARIO DE ACUERDO A LOS CRITERIOS ESTABLECIDOS POR EL PROJECT MANAGEMENT INSTITUTE	REACCIÓN Y APRENDIZAJE	PRESENCIAL	III TRIMESTRE	6100	0	6100	
147	UNIDAD DE SOPORTE AL DIAGNOSTICO Y TRATAMIENTO	SUB UNIDAD DE LA ATENCIÓN DE SERVICIOS AL PACIENTE / SERVICIO DE REFERENCIAS Y CONTRAREFERENCIAS	VARIOS	VARIOS	6	PREVENIR, VIGILAR, CONTROLAR Y REDUCIR EL IMPACTO DE LAS ENFERMEDADES, DAÑOS Y CONDICIONES QUE AFECTAN LA SALUD DE LA POBLACIÓN, CON ENFASIS EN LAS PRIORIDADES NACIONALES	GERENCIA DE PROYECTOS BAJO EL ENFOQUE DEL PROJECT MANAGEMENT INSTITUTE- PMI	FORMACIÓN LABORAL	CURSO	B	8	CONOCER Y APRENDER EL USO DE LA METODOLOGÍA PMI PARA GENERAR PROYECTOS RELACIONADOS CON EL TRASLADO INTERHOSPITALARIO DE ACUERDO A LOS CRITERIOS ESTABLECIDOS POR EL PROJECT MANAGEMENT INSTITUTE	REACCIÓN Y APRENDIZAJE	PRESENCIAL	II TRIMESTRE	13194	0	13194	
148	UNIDAD DE SOPORTE AL DIAGNOSTICO Y TRATAMIENTO	SUB UNIDAD DE LA ATENCIÓN DE SERVICIOS AL PACIENTE / SERVICIO DE REFERENCIAS Y CONTRAREFERENCIAS	VARIOS	VARIOS	30	PREVENIR, VIGILAR, CONTROLAR Y REDUCIR EL IMPACTO DE LAS ENFERMEDADES, DAÑOS Y CONDICIONES QUE AFECTAN LA SALUD DE LA POBLACIÓN, CON ENFASIS EN LAS PRIORIDADES NACIONALES	GESTIÓN DE LA FELICIDAD	FORMACIÓN LABORAL	TALLER	B	8	APRENDER A RECONOCER POTENCIALIDADES Y LIMITACIONES PERSONALES QUE PERMITAN AMPLIAR LA CONCIENCIA SOBRE UNO MISMO Y RECONOCERSE COMO AGENTE TRANSFORMADOR DE LA PROPIA PARA ORIENTARSE AL LOGRO DE BIENESTAR PERSONAL Y LABORAL DE ACUERDO A LOS LINEAMIENTOS ESTABLECIDOS PARA LA GESTION DE HABILIDADES BLANDAS	REACCIÓN Y APRENDIZAJE	PRESENCIAL	I TRIMESTRE	15000	0	15000	
149	UNIDAD DE SOPORTE AL DIAGNOSTICO Y TRATAMIENTO	SUB UNIDAD DE LA ATENCIÓN DE SERVICIOS AL PACIENTE / SERVICIO DE REFERENCIAS Y CONTRAREFERENCIAS	VARIOS	VARIOS	6	PREVENIR, VIGILAR, CONTROLAR Y REDUCIR EL IMPACTO DE LAS ENFERMEDADES, DAÑOS Y CONDICIONES QUE AFECTAN LA SALUD DE LA POBLACIÓN, CON ENFASIS EN LAS PRIORIDADES NACIONALES	GESTION POR PROCESOS	FORMACIÓN LABORAL	CURSO	C.1.	8	CONOCER Y APRENDER LA GESTIÓN POR PROCESOS A EFECTOS DE CREAR VALOR EN LA SATISFACCIÓN DE NECESIDADES DEL CLIENTE INTERNO Y EXTERNO EN FUNCIÓN A LO ESTABLECIDO POR LA PCN EN LA NORMATIVA DE GESTION POR PROCESOS	REACCIÓN Y APRENDIZAJE	PRESENCIAL	III TRIMESTRE	10800	0	10800	
150	UNIDAD DE SOPORTE AL DIAGNOSTICO Y TRATAMIENTO	SUB UNIDAD DE LA ATENCIÓN DE SERVICIOS AL PACIENTE / SERVICIO DE REFERENCIAS Y CONTRAREFERENCIAS	VARIOS	VARIOS	6	PREVENIR, VIGILAR, CONTROLAR Y REDUCIR EL IMPACTO DE LAS ENFERMEDADES, DAÑOS Y CONDICIONES QUE AFECTAN LA SALUD DE LA POBLACIÓN, CON ENFASIS EN LAS PRIORIDADES NACIONALES	HERRAMIENTAS OFMÁTICAS INTERMEDIAS	FORMACIÓN LABORAL	TALLER	C.1.	8	ACTUALIZAR Y FORTALECER CONOCIMIENTOS RESPECTO AL MANEJO DE HERRAMIENTAS OFMÁTICAS INTERMEDIAS EN FUNCIÓN A LOS LINEAMIENTOS ESTABLECIDOS POR MICROSOFT OFFICE	REACCIÓN Y APRENDIZAJE	PRESENCIAL	I TRIMESTRE	2400	0	2400	
151	UNIDAD DE SOPORTE AL DIAGNOSTICO Y TRATAMIENTO	SUB UNIDAD DE LA ATENCIÓN DE SERVICIOS AL PACIENTE / SERVICIO DE REFERENCIAS Y CONTRAREFERENCIAS	VARIOS	VARIOS	3	PREVENIR, VIGILAR, CONTROLAR Y REDUCIR EL IMPACTO DE LAS ENFERMEDADES, DAÑOS Y CONDICIONES QUE AFECTAN LA SALUD DE LA POBLACIÓN, CON ENFASIS EN LAS PRIORIDADES NACIONALES	PRE-HOSPITAL TRAUMA LIFE SUPPORT (PHTLS)	FORMACIÓN LABORAL	TALLER	C.1.	8	DESARROLLAR COMPETENCIAS EN LA VALORACIÓN PEDIÁTRICA PARA IDENTIFICAR SITUACIONES DE EMERGENCIA Y NECESIDAD DE TRABAJO INMEDIATO DE ESTA MANERA PROPORCIONAR LOS TRABAJADOS INTERHOSPITALARIOS DE ACUERDO A LOS ESTÁNDARES ESTABLECIDOS POR EL NEMT	REACCIÓN Y APRENDIZAJE	PRESENCIAL	IV TRIMESTRE	3660	0	3660	
152	UNIDAD DE SOPORTE AL DIAGNOSTICO Y TRATAMIENTO	SUB UNIDAD DE LA ATENCIÓN DE SERVICIOS AL PACIENTE / SERVICIO DE REFERENCIAS Y CONTRAREFERENCIAS	VARIOS	VARIOS	6	PREVENIR, VIGILAR, CONTROLAR Y REDUCIR EL IMPACTO DE LAS ENFERMEDADES, DAÑOS Y CONDICIONES QUE AFECTAN LA SALUD DE LA POBLACIÓN, CON ENFASIS EN LAS PRIORIDADES NACIONALES	TIC EN SALUD	FORMACIÓN LABORAL	CURSO	B	8	CONOCER Y APRENDER EL USO DE NUEVAS TECNOLOGÍAS EN SALUD PARA CREAR VALOR EN LAS ACTIVIDADES DE TRABAJO INTERHOSPITALARIO DE ACUERDO A LOS CRITERIOS ESTABLECIDOS POR EL MINSA	REACCIÓN Y APRENDIZAJE	PRESENCIAL	III TRIMESTRE	7200	0	7200	
153	UNIDAD DE SOPORTE AL DIAGNOSTICO Y TRATAMIENTO	SUB UNIDAD DE LA ATENCIÓN DE SERVICIOS AL PACIENTE / SERVICIO DE TRABAJO SOCIAL	VARIOS	VARIOS	12	PREVENIR, VIGILAR, CONTROLAR Y REDUCIR EL IMPACTO DE LAS ENFERMEDADES, DAÑOS Y CONDICIONES QUE AFECTAN LA SALUD DE LA POBLACIÓN, CON ENFASIS EN LAS PRIORIDADES NACIONALES	EL MANEJO DE LA FATIGA POR COMPASION EN LA INTERVENCIÓN DEL TRABAJADOR SOCIAL	FORMACIÓN LABORAL	CURSO	C.1.	8	CONOCER Y APRENDER LOS ASPECTOS RELACIONADOS AL MANEJO DE LA FATIGA DE ACUERDO A LOS CRITERIOS ESTABLECIDOS PARA EL ABORDAJE DEL TRABAJADOR SOCIAL	REACCIÓN Y APRENDIZAJE	PRESENCIAL	III TRIMESTRE	10800	0	10800	
154	UNIDAD DE SOPORTE AL DIAGNOSTICO Y TRATAMIENTO	SUB UNIDAD DE LA ATENCIÓN DE SERVICIOS AL PACIENTE / SERVICIO DE TRABAJO SOCIAL	VARIOS	VARIOS	11	PREVENIR, VIGILAR, CONTROLAR Y REDUCIR EL IMPACTO DE LAS ENFERMEDADES, DAÑOS Y CONDICIONES QUE AFECTAN LA SALUD DE LA POBLACIÓN, CON ENFASIS EN LAS PRIORIDADES NACIONALES	EL PROCESO DE DONACIÓN Y TRASPLANTE DE ORGANOS, TEJIDOS Y CELULAS DESDE LA INTERVENCIÓN DE TRABAJO SOCIAL	FORMACIÓN LABORAL	CURSO	C.1.	8	CONOCER Y APRENDER EL ABORDAJE DE TRABAJADOR SOCIAL EN EL AMBITO DE PROCESO DE DONACIÓN Y TRASPLANTE DE ACUERDO A LOS CRITERIOS ESTABLECIDOS POR EL MINSA	REACCIÓN Y APRENDIZAJE	PRESENCIAL	IV TRIMESTRE	13200	0	13200	
155	UNIDAD DE SOPORTE AL DIAGNOSTICO Y TRATAMIENTO	SUB UNIDAD DE LA ATENCIÓN DE SERVICIOS AL PACIENTE / SERVICIO DE TRABAJO SOCIAL	VARIOS	VARIOS	9	PREVENIR, VIGILAR, CONTROLAR Y REDUCIR EL IMPACTO DE LAS ENFERMEDADES, DAÑOS Y CONDICIONES QUE AFECTAN LA SALUD DE LA POBLACIÓN, CON ENFASIS EN LAS PRIORIDADES NACIONALES	CURSO INTERVENCIÓN EN CRISIS DESDE EL MANEJO DE TRABAJO SOCIAL	FORMACIÓN LABORAL	CURSO	C.1.	9	CONOCER Y APRENDER LA INTERVENCIÓN DE TRABAJO SOCIAL EN SITUACIONES DE CRISIS DE LOS FAMILIARES DE LOS PACIENTES EN EL RIN SAN BORJA DE ACUERDO A LOS PROCEDIMIENTOS ESTABLECIDOS PARA EL ABORDAJE DEL TRABAJO SOCIAL	REACCIÓN, APRENDIZAJE Y APLICACIÓN	PRESENCIAL	III TRIMESTRE	8100	0	8100	
156	UNIDAD DE SOPORTE AL DIAGNOSTICO Y TRATAMIENTO	SUB UNIDAD DE LA ATENCIÓN DE SERVICIOS AL PACIENTE / SERVICIO DE TRABAJO SOCIAL	VARIOS	VARIOS	12	PREVENIR, VIGILAR, CONTROLAR Y REDUCIR EL IMPACTO DE LAS ENFERMEDADES, DAÑOS Y CONDICIONES QUE AFECTAN LA SALUD DE LA POBLACIÓN, CON ENFASIS EN LAS PRIORIDADES NACIONALES	TECNICAS Y HERRAMIENTAS PARA EL DIAGNOSTICO Y LA INTERVENCIÓN FAMILIAR DESDE TRABAJO SOCIAL	FORMACIÓN LABORAL	CURSO	C.1.	8	FORTALECER Y MEJORAR LA INTERVENCIÓN DE TRABAJO SOCIAL EN EL ABORDAJE DE LOS FAMILIARES DE LOS PACIENTES DE ACUERDO A LOS CRITERIOS ESTABLECIDOS POR EL MINSA	REACCIÓN Y APRENDIZAJE	PRESENCIAL	I TRIMESTRE	10800	0	10800	
157	UNIDAD DE SOPORTE AL DIAGNOSTICO Y TRATAMIENTO	SUB UNIDAD DE SOPORTE AL DIAGNOSTICO / SERVICIO DE ANATOMIA PATOLOGICA	VARIOS	VARIOS	12	PREVENIR, VIGILAR, CONTROLAR Y REDUCIR EL IMPACTO DE LAS ENFERMEDADES, DAÑOS Y CONDICIONES QUE AFECTAN LA SALUD DE LA POBLACIÓN, CON ENFASIS EN LAS PRIORIDADES NACIONALES	CAPACITACIÓN EN ACREDITACIÓN Y CONTROL DE CALIDAD	FORMACIÓN LABORAL	TALLER	C.1.	8	CONOCER Y APRENDER LOS LINEAMIENTOS PARA LA ACREDITACIÓN Y CONTROL DE CALIDAD DEL SERVICIO DE ANATOMIA PATOLOGICA DE ACUERDO A LO ESTABLECIDO EN LOS SISTEMAS DE GESTION DE CALIDAD	REACCIÓN Y APRENDIZAJE	PRESENCIAL	I TRIMESTRE	12000	0	12000	
158	UNIDAD DE SOPORTE AL DIAGNOSTICO Y TRATAMIENTO	SUB UNIDAD DE SOPORTE AL DIAGNOSTICO / SERVICIO DE ANATOMIA PATOLOGICA	VARIOS	VARIOS	46	PREVENIR, VIGILAR, CONTROLAR Y REDUCIR EL IMPACTO DE LAS ENFERMEDADES, DAÑOS Y CONDICIONES QUE AFECTAN LA SALUD DE LA POBLACIÓN, CON ENFASIS EN LAS PRIORIDADES NACIONALES	CURSO DE ACTUALIZACIÓN DE DIAGNÓSTICO POR IMAGENES EN PATOLOGIAS DE PIEL Y PARTES BLANDAS	FORMACIÓN LABORAL	CURSO	C.1.	8	POTENCIAR Y ACTUALIZAR CONOCIMIENTOS EN ESTUDIOS RADIOLOGICOS EN PATOLOGIAS DE PIEL Y PARTES BLANDAS EN FUNCIÓN A LOS CRITERIOS ESTABLECIDOS PARA LA RADIOLOGIA PEDIATRICA	REACCIÓN Y APRENDIZAJE	PRESENCIAL	III TRIMESTRE	9200	0	9200	
159	UNIDAD DE SOPORTE AL DIAGNOSTICO Y TRATAMIENTO	SUB UNIDAD DE SOPORTE AL DIAGNOSTICO / SERVICIO DE ANATOMIA PATOLOGICA	VARIOS	VARIOS	46	PREVENIR, VIGILAR, CONTROLAR Y REDUCIR EL IMPACTO DE LAS ENFERMEDADES, DAÑOS Y CONDICIONES QUE AFECTAN LA SALUD DE LA POBLACIÓN, CON ENFASIS EN LAS PRIORIDADES NACIONALES	CURSO DE ACTUALIZACIÓN DE DIAGNÓSTICO POR RADIOLOGIA INTERVENCIONISTA	FORMACIÓN LABORAL	CURSO	C.1.	9	POTENCIAR Y ACTUALIZAR CONOCIMIENTOS EN LA REALIZACIÓN DE ESTUDIOS DE RADIOLOGIA INTERVENCIONISTA DE ACUERDO A LOS LINEAMIENTOS ESTABLECIDOS PARA EL ABORDAJE RADIOLOGICO PEDIATRICO	REACCIÓN, APRENDIZAJE Y APLICACIÓN	PRESENCIAL	IV TRIMESTRE	17940	0	17940	
160	UNIDAD DE SOPORTE AL DIAGNOSTICO Y TRATAMIENTO	SUB UNIDAD DE SOPORTE AL DIAGNOSTICO / SERVICIO DE HEMOTERAPIA Y BANCO DE SANGRE	VARIOS	VARIOS	4	PREVENIR, VIGILAR, CONTROLAR Y REDUCIR EL IMPACTO DE LAS ENFERMEDADES, DAÑOS Y CONDICIONES QUE AFECTAN LA SALUD DE LA POBLACIÓN, CON ENFASIS EN LAS PRIORIDADES NACIONALES	PASANTIA EN LA UNIDAD DE COLECTA DE CELULAS PROGENITORAS HEMATOPOYETICAS DEL BANCO DE SANGRE DEL HOSPITAL NACIONAL ESPESADO REGABUATI MARTINEZESALUD	FORMACIÓN LABORAL	PASANTIA	C.1.	8	ACTUALIZAR Y FORTALECER LOS CONOCIMIENTOS Y HABILIDADES PARA EL DESARROLLO DE COLECTAS DE CELULAS PROGENITORAS HEMATOPOYETICAS DE ACUERDO A LOS LINEAMIENTOS ESTABLECIDOS POR ESALUD	REACCIÓN Y APRENDIZAJE	PRESENCIAL	I TRIMESTRE	200	0	200	

ANEXO: 14.2. MATRIZ DE DIAGNOSTICO DE NECESIDADES DE CAPACITACIÓN - INSNB - 2020

N°	ORGANO O UNIDAD ORGANICA	SUB UNIDAD / EQUIPO	PUESTO	APELLIDOS Y NOMBRES DEL BENEFICIARIO DE LA CAPACITACION	CANTIDAD DE PARTICIPANTES	DESCRIBA LA FUNCION O OBJETIVO AL QUE APORTA LA CAPACITACION	NOMBRE DE LA ACCION DE LA CAPACITACION	TIPO DE CAPACITACION	TIPO DE ACCION DE CAPACITACION	CODIGO DE PRIORIDAD	RANGO DE PERTINENCIA	OBJETIVO DE LA CAPACITACION DE APRENDIZAJE	OBJETIVO DE LA CAPACITACION DE DESEMPEÑO	NIVEL DE EVALUACION	MODALIDAD	OPORTUNIDAD	COSTO DIRECTO	COSTO INDIRECTO	COSTO TOTAL
161	UNIDAD DE SOPORTE AL DIAGNOSTICO Y TRATAMIENTO	SUB UNIDAD DE SOPORTE AL DIAGNOSTICO / SERVICIO DE HEMOTERAPIA Y MANEJO DE SANGRE	VARIOS	VARIOS	2	PREVENIR, VIGILAR, CONTROLAR Y REDUCIR EL IMPACTO DE LAS ENFERMEDADES, DAÑOS Y CONDICIONES QUE AFECTAN LA SALUD DE LA POBLACION, CON ENFASIS EN LAS PRIORIDADES NACIONALES	SEPARACION CELULAR MAGNETICA	FORMACION LABORAL	CURSO	C.1.	8	FORTALECER LOS CONOCIMIENTOS Y HABILIDADES PARA EL DESARROLLO DE SEPARACION CELULAR MAGNETICA EN FUNCION A LOS CRITERIOS ESTABLECIDOS POR EL MINSA		REACCION Y APRENDIZAJE	PRESENCIAL	III TRIMESTRE	148000	0	148000
162	UNIDAD DE SOPORTE AL DIAGNOSTICO Y TRATAMIENTO	SUB UNIDAD DE SOPORTE AL TRATAMIENTO / SERVICIO DE FARMACIA	VARIOS	VARIOS	30	PREVENIR, VIGILAR, CONTROLAR Y REDUCIR EL IMPACTO DE LAS ENFERMEDADES, DAÑOS Y CONDICIONES QUE AFECTAN LA SALUD DE LA POBLACION, CON ENFASIS EN LAS PRIORIDADES NACIONALES	COMUNICACION EFECTIVA Y APRENDIZAJE POR COMPETENCIAS EN EL EMPoderAMIENTO EN LA UPSF FARMACIA	FORMACION LABORAL	TALLER	C.1.	8	DESARROLLAR COMUNICACION EFECTIVA Y APRENDIZAJE POR COMPETENCIAS EN EL EMPoderAMIENTO EN LA UPSF FARMACIA DE ACUERDO A LOS LINEAMIENTOS ESTABLECIDOS PARA EL MANEJO DE HABLADOS BUENDOS		REACCION Y APRENDIZAJE	PRESENCIAL	III TRIMESTRE	10000	0	10000
163	UNIDAD DE SOPORTE AL DIAGNOSTICO Y TRATAMIENTO	SUB UNIDAD DE SOPORTE AL TRATAMIENTO / SERVICIO DE FARMACIA	VARIOS	VARIOS	22	PREVENIR, VIGILAR, CONTROLAR Y REDUCIR EL IMPACTO DE LAS ENFERMEDADES, DAÑOS Y CONDICIONES QUE AFECTAN LA SALUD DE LA POBLACION, CON ENFASIS EN LAS PRIORIDADES NACIONALES	GESTION DE SUMINISTROS DE PRODUCTOS FARMACEUTICOS Y DISPOSITIVOS MEDICOS EN EL SECTOR PUBLICO	FORMACION LABORAL	CURSO	C.1.	8	CONOCER Y APRENDER LA GESTION DE SUMINISTROS DE PRODUCTOS FARMACEUTICOS Y DISPOSITIVOS MEDICOS EN FUNCION A LOS LINEAMIENTOS ESTABLECIDOS EN LA LET DE CONTRATACIONES DEL ESTADO		REACCION Y APRENDIZAJE	PRESENCIAL	III TRIMESTRE	13200	0	13200
164	UNIDAD DE SOPORTE AL DIAGNOSTICO Y TRATAMIENTO	SUB UNIDAD DE SOPORTE AL TRATAMIENTO / SERVICIO DE FARMACIA	VARIOS	VARIOS	26	PREVENIR, VIGILAR, CONTROLAR Y REDUCIR EL IMPACTO DE LAS ENFERMEDADES, DAÑOS Y CONDICIONES QUE AFECTAN LA SALUD DE LA POBLACION, CON ENFASIS EN LAS PRIORIDADES NACIONALES	IMPLEMENTACION DE LAS BUENAS PRACTICAS DE ALMACENAMIENTO EN ESTABLECIMIENTOS FARMACEUTICOS	FORMACION LABORAL	TALLER	C.1.	8	CONOCER LAS BUENAS PRACTICAS DE ALMACENAMIENTO EN LA OFICINA FARMACEUTICA EN FUNCION A LAS NORMAS ESTABLECIDAS EN LEY N°2949 Y SUS RESPECTIVOS REGLAMENTOS		REACCION Y APRENDIZAJE	PRESENCIAL	III TRIMESTRE	15600	0	15600
165	UNIDAD DE SOPORTE AL DIAGNOSTICO Y TRATAMIENTO	SUB UNIDAD DE SOPORTE AL TRATAMIENTO / SERVICIO DE FARMACIA	VARIOS	VARIOS	22	PREVENIR, VIGILAR, CONTROLAR Y REDUCIR EL IMPACTO DE LAS ENFERMEDADES, DAÑOS Y CONDICIONES QUE AFECTAN LA SALUD DE LA POBLACION, CON ENFASIS EN LAS PRIORIDADES NACIONALES	REGULACION EN DISPOSITIVOS MEDICOS Y EQUIPOS BIOMEDICOS SEGUN LOS NIVELES DE RIESGO	FORMACION LABORAL	CURSO	C.1.	9	CONOCER LOS PROCEDIMIENTOS PARA LA LIMPIEZA Y DESINFECCION DE MATERIALES Y EQUIPOS BIOMEDICOS DE ACUERDO A LOS LINEAMIENTOS DE BIOSSEGURIDAD DEL INSNB	REALIZAR UNA BUENA LIMPIEZA Y DESINFECCION DE MATERIALES E INSUMOS MEDICOS PARA EVITAR INFECCIONES CRUZADAS DE ACUERDO A LOS LINEAMIENTOS DE BIOSSEGURIDAD DEL INSNB	REACCION, APRENDIZAJE Y APLICACION	PRESENCIAL	II TRIMESTRE	13200	0	13200
166	UNIDAD DE SOPORTE AL DIAGNOSTICO Y TRATAMIENTO	SUB UNIDAD DE SOPORTE AL TRATAMIENTO / SERVICIO DE NUTRICION Y DIETETICA	VARIOS	VARIOS	3	PREVENIR, VIGILAR, CONTROLAR Y REDUCIR EL IMPACTO DE LAS ENFERMEDADES, DAÑOS Y CONDICIONES QUE AFECTAN LA SALUD DE LA POBLACION, CON ENFASIS EN LAS PRIORIDADES NACIONALES	CURSO DE HABILIDADES PARA LA CONSERVACION EN LACTANCIA MATERNA - LACTAREE	FORMACION LABORAL	CURSO	B	8	ADQUIRIR CONOCIMIENTOS Y HABILIDADES PARA BRINDAR CONSERVACION EN LACTANCIA MATERNA DE ACUERDO A LOS LINEAMIENTOS ESTABLECIDOS POR EL MINSA		REACCION Y APRENDIZAJE	PRESENCIAL	I TRIMESTRE	4500	0	4500
167	UNIDAD DE SOPORTE AL DIAGNOSTICO Y TRATAMIENTO	SUB UNIDAD DE SOPORTE AL TRATAMIENTO / SERVICIO DE NUTRICION Y DIETETICA	NUTRICIONISTA	GALVAN LLIMPE MERCEDES	1	PREVENIR, VIGILAR, CONTROLAR Y REDUCIR EL IMPACTO DE LAS ENFERMEDADES, DAÑOS Y CONDICIONES QUE AFECTAN LA SALUD DE LA POBLACION, CON ENFASIS EN LAS PRIORIDADES NACIONALES	CURSO DE SOPORTE NUTRICIONAL PEDIATRICO DE LA FUNDACION SANTA FE DE BOGOTA	FORMACION LABORAL	CURSO	B	8	ADQUIRIR CONOCIMIENTOS Y HABILIDADES EN EL JUICIO CLINICO PEDIATRICO ENFOCADA AL PROCESO DE ATENCION EN NUTRICION CLINICA DE ACUERDO A LOS CRITERIOS EXPOSTOS POR LA FUNDACION SANTA FE DE BOGOTA		REACCION Y APRENDIZAJE	PRESENCIAL	III TRIMESTRE	5100	0	5100
168	UNIDAD DE SOPORTE AL DIAGNOSTICO Y TRATAMIENTO	SUB UNIDAD DE SOPORTE AL TRATAMIENTO / SERVICIO DE NUTRICION Y DIETETICA	NUTRICIONISTA	PEREZ PANDURO MARIA	1	PREVENIR, VIGILAR, CONTROLAR Y REDUCIR EL IMPACTO DE LAS ENFERMEDADES, DAÑOS Y CONDICIONES QUE AFECTAN LA SALUD DE LA POBLACION, CON ENFASIS EN LAS PRIORIDADES NACIONALES	IV CONGRESO DE NUTRICION PEDIATRICA	FORMACION LABORAL	CONFERENCIA	C.1.	8	FORTALECER LOS CONOCIMIENTOS Y HABILIDADES EN NUTRICION CLINICA PEDIATRICA DE ACUERDO A LOS LINEAMIENTOS ESTABLECIDOS POR EL MINSA		REACCION Y APRENDIZAJE	PRESENCIAL	III TRIMESTRE	3220	0	3220
169	UNIDAD DE SOPORTE AL DIAGNOSTICO Y TRATAMIENTO	SUB UNIDAD DE SOPORTE AL TRATAMIENTO / SERVICIO DE NUTRICION Y DIETETICA	VARIOS	VARIOS	17	PREVENIR, VIGILAR, CONTROLAR Y REDUCIR EL IMPACTO DE LAS ENFERMEDADES, DAÑOS Y CONDICIONES QUE AFECTAN LA SALUD DE LA POBLACION, CON ENFASIS EN LAS PRIORIDADES NACIONALES	LIMPIEZA Y DESINFECCION DE MATERIALES Y EQUIPOS BIOMEDICOS	FORMACION LABORAL	TALLER	C.1.	7	CONOCER LOS PROCEDIMIENTOS PARA LA LIMPIEZA Y DESINFECCION DE MATERIALES Y EQUIPOS BIOMEDICOS DE ACUERDO A LOS LINEAMIENTOS DE BIOSSEGURIDAD DEL INSNB	REALIZAR UNA BUENA LIMPIEZA Y DESINFECCION DE MATERIALES E INSUMOS MEDICOS PARA EVITAR INFECCIONES CRUZADAS DE ACUERDO A LOS LINEAMIENTOS DE BIOSSEGURIDAD DEL INSNB	REACCION, APRENDIZAJE Y APLICACION	PRESENCIAL	IV TRIMESTRE	2400	0	2400
170	UNIDAD DE SOPORTE AL DIAGNOSTICO Y TRATAMIENTO	SUB UNIDAD DE SOPORTE AL TRATAMIENTO / SERVICIO DE NUTRICION Y DIETETICA	NUTRICIONISTA	RUZ HILARIO AMANDA EVELYN	1	PREVENIR, VIGILAR, CONTROLAR Y REDUCIR EL IMPACTO DE LAS ENFERMEDADES, DAÑOS Y CONDICIONES QUE AFECTAN LA SALUD DE LA POBLACION, CON ENFASIS EN LAS PRIORIDADES NACIONALES	XIX CURSO AVANZADO EN NUTRICION Y SOPORTE METABOLICO, FUNDACION SANTA FE DE BOGOTA	FORMACION LABORAL	CURSO	C.1.	8	ACTUALIZAR Y FORTALECER LOS CONOCIMIENTOS Y HABILIDADES PARA EL JUICIO CLINICO PEDIATRICO ENFOCADA AL PROCESO DE ATENCION NUTRICIONAL DE ACUERDO A ESTANDARES INTERNACIONALES		REACCION Y APRENDIZAJE	PRESENCIAL	III TRIMESTRE	5100	0	5100
171	UNIDAD DE SOPORTE AL DIAGNOSTICO Y TRATAMIENTO	SUB UNIDAD DE SOPORTE AL TRATAMIENTO / SERVICIO DE NUTRICION Y DIETETICA	NUTRICIONISTA	LA TORRE GALLARDO GIANINNA	1	PREVENIR, VIGILAR, CONTROLAR Y REDUCIR EL IMPACTO DE LAS ENFERMEDADES, DAÑOS Y CONDICIONES QUE AFECTAN LA SALUD DE LA POBLACION, CON ENFASIS EN LAS PRIORIDADES NACIONALES	XL CONGRESO INTERNACIONAL DE LA ASOCIACION MEXICANA DE QUIMICOS	FORMACION LABORAL	CONFERENCIA	C.1.	8	FORTALECER LOS CONOCIMIENTOS Y HABILIDADES EN NUTRICION CLINICA PEDIATRICA DE ACUERDO A LOS LINEAMIENTOS DE ATENCION A PACIENTES QUEMADOS		REACCION Y APRENDIZAJE	PRESENCIAL	II TRIMESTRE	5100	0	5100
172	UNIDAD DE SOPORTE AL DIAGNOSTICO Y TRATAMIENTO	SUB UNIDAD DE SOPORTE AL TRATAMIENTO / SERVICIO DE NUTRICION Y DIETETICA	VARIOS	VARIOS	3	PREVENIR, VIGILAR, CONTROLAR Y REDUCIR EL IMPACTO DE LAS ENFERMEDADES, DAÑOS Y CONDICIONES QUE AFECTAN LA SALUD DE LA POBLACION, CON ENFASIS EN LAS PRIORIDADES NACIONALES	XV CONGRESO LATINOAMERICANO DE TERAPIA NUTRICIONAL, NUTRICION CLINICA Y METABOLISMO	FORMACION LABORAL	CONFERENCIA	C.1.	8	FORTALECER LOS CONOCIMIENTOS Y HABILIDADES EN NUTRICION CLINICA PEDIATRICA DE ACUERDO A LOS LINEAMIENTOS ESTABLECIDOS EN EL TRATAMIENTO NUTRICIONAL PEDIATRICO		REACCION Y APRENDIZAJE	PRESENCIAL	III TRIMESTRE	9660	0	9660
173	UNIDAD DE SOPORTE AL DIAGNOSTICO Y TRATAMIENTO	SUB UNIDAD DE SOPORTE AL TRATAMIENTO / SERVICIO DE NUTRICION Y DIETETICA	NUTRICIONISTA	SERRANO ROJAS MARLENE REINA	1	PREVENIR, VIGILAR, CONTROLAR Y REDUCIR EL IMPACTO DE LAS ENFERMEDADES, DAÑOS Y CONDICIONES QUE AFECTAN LA SALUD DE LA POBLACION, CON ENFASIS EN LAS PRIORIDADES NACIONALES	XXI CONGRESO ARGENTINO DE NUTRICION	FORMACION LABORAL	CONFERENCIA	C.1.	8	FORTALECER LOS CONOCIMIENTOS Y HABILIDADES EN NUTRICION CLINICA PEDIATRICA DE ACUERDO A LOS LINEAMIENTOS ESTABLECIDOS PARA EL TRATAMIENTO NUTRICIONAL PEDIATRICO		REACCION Y APRENDIZAJE	PRESENCIAL	II TRIMESTRE	4800	0	4800
174	UNIDAD DE GESTION DE LA CALIDAD	VARIOS	VARIOS	VARIOS	30	FORTALECER LA RECTORIA Y LA GOBERNANZA SOBRE EL SISTEMA DE SALUD, Y LA GESTION INSTITUCIONAL PARA EL DESEMPEÑO EFICIENTE, ETICO E INTEGRADO, EN EL MARCO DE LA MODERNIZACION DE LA GESTION PUBLICA	AUDITORIA MEDICA EN MEDICINA DE ALTA COMPLEJIDAD	FORMACION LABORAL	CURSO	C.1.	8	CONOCER Y APRENDER LA METODOLOGIA DE EVALUACION DE ESTANDARES DE CALIDAD, NORMAS DE AUDITORIA PUBLICA Y/O PRIVADA Y DESCRIBIR LOS ASPECTOS CLAVES DE LA AUDITORIA DE HISTORIA CLINICA ELECTRONICA Y LAS HERRAMIENTAS DE GESTION DE LA INFORMACION DE ACUERDO A LOS CRITERIOS ESTABLECIDOS PARA LA AUDITORIA EN SALUD		REACCION Y APRENDIZAJE	PRESENCIAL	II TRIMESTRE	14197	0	14197
175	UNIDAD DE GESTION DE LA CALIDAD	VARIOS	VARIOS	VARIOS	30	FORTALECER LA RECTORIA Y LA GOBERNANZA SOBRE EL SISTEMA DE SALUD, Y LA GESTION INSTITUCIONAL PARA EL DESEMPEÑO EFICIENTE, ETICO E INTEGRADO, EN EL MARCO DE LA MODERNIZACION DE LA GESTION PUBLICA	CALIDAD DE ATENCION AL CIUDADANO	FORMACION LABORAL	TALLER	C.1.	7	DESARROLLAR Y/O INCREMENTAR CRITERIOS, HABILIDADES Y CONOCIMIENTOS DIRIGIDOS A LA OPTIMIZACION Y/O CONSTANTES MEJORAS EN LA ATENCION AL CLIENTE DE ACUERDO A LOS LINEAMIENTOS DE ATENCION ESTABLECIDOS POR LA PCM	BRINDAR ATENCION DE CALIDAD AL CIUDADANO DE ACUERDO A LOS LINEAMIENTOS ESTABLECIDOS POR LA PCM	REACCION, APRENDIZAJE Y APLICACION	PRESENCIAL	II TRIMESTRE	5600	0	5600
176	UNIDAD DE GESTION DE LA CALIDAD	VARIOS	VARIOS	VARIOS	4	FORTALECER LA RECTORIA Y LA GOBERNANZA SOBRE EL SISTEMA DE SALUD, Y LA GESTION INSTITUCIONAL PARA EL DESEMPEÑO EFICIENTE, ETICO E INTEGRADO, EN EL MARCO DE LA MODERNIZACION DE LA GESTION PUBLICA	GESTION DE LA CALIDAD DE SERVICIO EN EL SECTOR PUBLICO	FORMACION LABORAL	TALLER	C.1.	8	CONOCER LA CALIDAD EN EL SERVICIO AL CIUDADANO CON TECNICAS Y HERRAMIENTAS QUE LES PERMITAN MEJORAR LA ACTUACION HACIA EL USUARIO PONENDOLO EN PRIMER LUGAR EN LA ORGANIZACION DE ACUERDO A LOS CRITERIOS ESTABLECIDOS POR LA PCM		REACCION Y APRENDIZAJE	PRESENCIAL	I TRIMESTRE	2000	0	2000
177	UNIDAD DE DONACION Y TRASPLANTE	VARIOS	VARIOS	VARIOS	19	PREVENIR, VIGILAR, CONTROLAR Y REDUCIR EL IMPACTO DE LAS ENFERMEDADES, DAÑOS Y CONDICIONES QUE AFECTAN LA SALUD DE LA POBLACION, CON ENFASIS EN LAS PRIORIDADES NACIONALES	TALLER ENTRENAMIENTO EXPERIMENTAL EN TRASPLANTE RENAL - HEPATICO	FORMACION LABORAL	TALLER	B	9	CONOCER Y APRENDER LOS PROCEDIMIENTOS MULTIDISCIPLINARIOS EN LA INTERVENCION QUIRURGICA EN TRASPLANTE HEPATICO RENAL DE ACUERDO A LOS LINEAMIENTOS ESTABLECIDOS EN PRINCIPALES RECTORES DE LA OMS SOBRE TRASPLANTE DE CELULAS, TUDIOS Y ORGANOS HUMANOS	REALIZAR LA INTERVENCION QUIRURGICA EN TRASPLANTE HEPATICO RENAL DE ACUERDO A LOS LINEAMIENTOS ESTABLECIDOS EN PRINCIPALES RECTORES DE LA OMS SOBRE TRASPLANTE DE CELULAS, TUDIOS Y ORGANOS HUMANOS	REACCION, APRENDIZAJE Y APLICACION	PRESENCIAL	II TRIMESTRE	25558	0	25558
178	UNIDAD DE TECNOLOGIA DE LA INFORMACION	AREA DE ARCHIVO CENTRAL	VARIOS	VARIOS	30	MEJORAR LA TOMA DE DECISIONES, LA PRESTACION DE SERVICIOS PUBLICOS, EL EMPoderAMIENTO Y LA SATISFACCION DE LA POBLACION A TRAVES DEL GOBIERNO DIGITAL EN SALUD	GOBIERNO Y TRANSFORMACION DIGITAL	FORMACION LABORAL	CURSO	B	8	CONOCER LAS HERRAMIENTAS Y TECNICAS DE GOBIERNO DIGITAL PARA HACER MAS EFICIENTE SUS ACTIVIDADES, LOGRAR SUS METAS Y PRESTAR SERVICIOS DE VALOR AL CIUDADANO DE ACUERDO A LA NORMATIVA VIGENTE DICTAMINADA POR LA RPE		REACCION Y APRENDIZAJE	PRESENCIAL	III TRIMESTRE	48000	0	48000
179	UNIDAD DE TECNOLOGIA DE LA INFORMACION	AREA DE ARCHIVO CENTRAL	VARIOS	VARIOS	30	MEJORAR LA TOMA DE DECISIONES, LA PRESTACION DE SERVICIOS PUBLICOS, EL EMPoderAMIENTO Y LA SATISFACCION DE LA POBLACION A TRAVES DEL GOBIERNO DIGITAL EN SALUD	IDENTIDAD Y FIRMA DIGITAL	FORMACION LABORAL	CURSO	B	8	CONOCER EL MARCO LEGAL DE LAS FIRMAS Y CERTIFICADOS DIGITALES, EL USO Y VALIDEZ DE LOS DOCUMENTOS QUE SON FIRMADOS DIGITALMENTE DE ACUERDO A LOS LINEAMIENTOS ESTABLECIDOS POR LA PCM		REACCION Y APRENDIZAJE	PRESENCIAL	II TRIMESTRE	15000	0	15000

ANEXO: 14.2. MATRIZ DE DIAGNOSTICO DE NECESIDADES DE CAPACITACIÓN - INSNSB - 2020

N°	ORGANO U UNIDAD ORGANICA	SUB UNIDAD / EQUIPO	PUESTO	APELLIDOS Y NOMBRES DEL BENEFICIARIO DE LA CAPACITACIÓN	CANTIDAD DE PARTICIPANTES	DESCRIBA LA FUNCION U OBJETIVO AL QUE APORTA LA CAPACITACION	NOMBRE DE LA ACCIÓN DE LA CAPACITACIÓN	TIPO DE CAPACITACIÓN	TIPO DE ACCIÓN DE CAPACITACIÓN	CODIGO DE PRIORIDAD	RANGO DE PERTINENCIA	OBJETIVO DE LA CAPACITACION DE APRENDIZAJE	OBJETIVO DE LA CAPACITACION DE DESEMPEÑO	NIVEL DE EVALUACIÓN	MODALIDAD	OPORTUNIDAD	COSTO DIRECTO	COSTO INDIRECTO	COSTO TOTAL
180	UNIDAD DE TECNOLOGÍA DE LA INFORMACIÓN	ÁREA DE ARCHIVO CENTRAL	VARIOS	VARIOS	30	MEJORAR LA TOMA DE DECISIONES. LA PRESTACIÓN DE SERVICIOS PÚBLICOS. EL EMPoderAMIENTO Y LA SATISFACCIÓN DE LA POBLACIÓN A TRAVÉS DEL GOBIERNO DIGITAL EN SALUD.	MODELO DE GESTIÓN DOCUMENTAL	FORMACION LABORAL	CURSO	C.1.	8	CONOCER EL MARCO LEGAL, REQUISITOS, RESPONSABILIDADES DEL MODELO DE GESTIÓN DOCUMENTAL EN CONCORDANCIA AL D.L. N° 1319 SIMPLIFICACIÓN ADMINISTRATIVA		REACCIÓN Y APRENDIZAJE	PRESENCIAL	I TRIMESTRE	15000	0	15000
181	UNIDAD DE TECNOLOGÍA DE LA INFORMACIÓN	COORDINACION DE ARCHIVO DE HISTORIAS CLINICAS	VARIOS	VARIOS	2	MEJORAR LA TOMA DE DECISIONES. LA PRESTACIÓN DE SERVICIOS PÚBLICOS. EL EMPoderAMIENTO Y LA SATISFACCIÓN DE LA POBLACIÓN A TRAVÉS DEL GOBIERNO DIGITAL EN SALUD.	PROGRAMA DE ESPECIALIZACION EN IMPLEMENTACION DE TECNOLOGIAS APLICADAS A LA GESTION DOCUMENTAL	FORMACION LABORAL	CURSO	B	8	CONOCER INSTRUMENTOS TECNOLÓGICOS APLICADOS A LA GESTIÓN DOCUMENTAL DE ACUERDO A LA NORMATIVA VIGENTE EN ESTABLECIMIENTO POR LA ENT		REACCIÓN Y APRENDIZAJE	PRESENCIAL	II TRIMESTRE	1500	0	1500
182	UNIDAD DE TECNOLOGÍA DE LA INFORMACIÓN	COORDINACIÓN TÉCNICA DE ESTADÍSTICA	VARIOS	VARIOS	2	MEJORAR LA TOMA DE DECISIONES. LA PRESTACIÓN DE SERVICIOS PÚBLICOS. EL EMPoderAMIENTO Y LA SATISFACCIÓN DE LA POBLACIÓN A TRAVÉS DEL GOBIERNO DIGITAL EN SALUD.	POWER BI: BÁSICO, INTERMEDIO Y AVANZADO	FORMACION LABORAL	TALLER	C.1.	8	CONOCER Y APRENDER HERRAMIENTAS DE INTELIGENCIA DE NEGOCIOS DE ACUERDO A LOS CRITERIOS ESTABLECIDOS PARA EL MANEJO DEL POWER BI		REACCIÓN Y APRENDIZAJE	PRESENCIAL	I TRIMESTRE	1500	0	1500
183	UNIDAD DE TECNOLOGÍA DE LA INFORMACIÓN	COORDINACIÓN TÉCNICA DE EPIDEMIOLOGÍA	VARIOS	VARIOS	2	MEJORAR LA TOMA DE DECISIONES. LA PRESTACIÓN DE SERVICIOS PÚBLICOS. EL EMPoderAMIENTO Y LA SATISFACCIÓN DE LA POBLACIÓN A TRAVÉS DEL GOBIERNO DIGITAL EN SALUD.	CURSO DE MENTORING Y COACHING	FORMACION LABORAL	CURSO	B	8	CONOCER Y APRENDER DE MENTORING Y COACHING PARA DIRIGIR EL ÁREA DE EPIDEMIOLOGIA EN FUNCIÓN A LOS CRITERIOS INTERNACIONALES ESTABLECIDOS PARA EL MENTORING Y COACHING		REACCIÓN Y APRENDIZAJE	PRESENCIAL	II TRIMESTRE	2000	0	2000
184	UNIDAD DE TECNOLOGÍA DE LA INFORMACIÓN	COORDINACIÓN TÉCNICA DE EPIDEMIOLOGÍA	VARIOS	VARIOS	2	MEJORAR LA TOMA DE DECISIONES. LA PRESTACIÓN DE SERVICIOS PÚBLICOS. EL EMPoderAMIENTO Y LA SATISFACCIÓN DE LA POBLACIÓN A TRAVÉS DEL GOBIERNO DIGITAL EN SALUD.	ENTOMOLOGÍA SANITARIA Y CONTROL DE VECTORES	FORMACION LABORAL	CURSO	B	8	CONOCER Y APRENDER ASPECTOS DE ENTOMOLOGÍA SANITARIA Y ESTRATEGIAS DE CONTROL VECTORIAL DE ACUERDO A LOS CRITERIOS ESTABLECIDOS POR EL MINSA		REACCIÓN Y APRENDIZAJE	PRESENCIAL	III TRIMESTRE	2000	0	2000
185	UNIDAD DE TECNOLOGÍA DE LA INFORMACIÓN	COORDINACIÓN TÉCNICA DE EPIDEMIOLOGÍA	VARIOS	VARIOS	3	MEJORAR LA TOMA DE DECISIONES. LA PRESTACIÓN DE SERVICIOS PÚBLICOS. EL EMPoderAMIENTO Y LA SATISFACCIÓN DE LA POBLACIÓN A TRAVÉS DEL GOBIERNO DIGITAL EN SALUD.	INNOVACIÓN EDUCATIVA STORYTELLING	FORMACION LABORAL	CURSO	B	8	CONOCER Y APRENDER INNOVACIONES EDUCATIVAS STORYTELLING DE ACUERDO A LOS CRITERIOS ESTABLECIDOS PARA EL STORYTELLING		REACCIÓN Y APRENDIZAJE	PRESENCIAL	I TRIMESTRE	3000	0	3000
186	UNIDAD DE TECNOLOGÍA DE LA INFORMACIÓN	COORDINACIÓN TÉCNICA DE EPIDEMIOLOGÍA	VARIOS	VARIOS	3	MEJORAR LA TOMA DE DECISIONES. LA PRESTACIÓN DE SERVICIOS PÚBLICOS. EL EMPoderAMIENTO Y LA SATISFACCIÓN DE LA POBLACIÓN A TRAVÉS DEL GOBIERNO DIGITAL EN SALUD.	METODOLOGIA DE REINGENERIA	FORMACION LABORAL	CURSO	B	8	CONOCER Y APRENDER LA REINGENERIA DE PROCESOS, CON LA FINALIDAD DE LOGRAR MEJORAS EN COSTO, TIEMPO Y CALIDAD EN PROCESOS DE NEGOCIO, PROCESOS DE SOPORTE Y HABILIDADES DE ACUERDO A LOS PROCESOS ESTABLECIDOS PARA LA REINGENERIA		REACCIÓN Y APRENDIZAJE	PRESENCIAL	II TRIMESTRE	3000	0	3000
187	UNIDAD DE TECNOLOGÍA DE LA INFORMACIÓN	COORDINACIÓN TÉCNICA DE EPIDEMIOLOGÍA	VARIOS	VARIOS	2	MEJORAR LA TOMA DE DECISIONES. LA PRESTACIÓN DE SERVICIOS PÚBLICOS. EL EMPoderAMIENTO Y LA SATISFACCIÓN DE LA POBLACIÓN A TRAVÉS DEL GOBIERNO DIGITAL EN SALUD.	PROGRAMACIÓN ESTADISTICA EN R	FORMACION LABORAL	CURSO	B	8	CONOCER Y APRENDER PROGRAMACIÓN ESTADISTICA EN R, ASÍ COMO FUNDAMENTOS Y PRINCIPIOS DEL DESARROLLO DE SOFTWARE EN EL ENTORNO ESTUDIO USANDO PARA ELLO EL LENGUAJE DE PROGRAMACIÓN R Y COMO ÁREA DE APLICACIÓN LA ESTADÍSTICA DESCRIPTIVA, LA ESTADÍSTICA INFERENCIAL Y LAS SERIES DE TIEMPO DE ACUERDO A LOS LINEAMIENTOS ESTABLECIDOS PARA LA ESTADÍSTICA		REACCIÓN Y APRENDIZAJE	PRESENCIAL	II TRIMESTRE	2000	0	2000
188	UNIDAD DE TECNOLOGÍA DE LA INFORMACIÓN	COORDINACIÓN TÉCNICA DE INFORMÁTICA	ISTA EN DESARROLLO INFO	CHICHOMA RICA, RONALD ENRIQUE	1	MEJORAR LA TOMA DE DECISIONES. LA PRESTACIÓN DE SERVICIOS PÚBLICOS. EL EMPoderAMIENTO Y LA SATISFACCIÓN DE LA POBLACIÓN A TRAVÉS DEL GOBIERNO DIGITAL EN SALUD.	ANDROID MOBILE DEVELOPER BASICO Y AVANZADO	FORMACION LABORAL	TALLER	B	8	CONOCER Y APRENDER HERRAMIENTAS DE DESARROLLO PARA DISPOSITIVOS MÓVILES DE ACUERDO A LOS CRITERIOS ESTABLECIDOS POR ANDROID MOBILE		REACCIÓN Y APRENDIZAJE	PRESENCIAL	I TRIMESTRE	3875	0	3875
189	UNIDAD DE TECNOLOGÍA DE LA INFORMACIÓN	COORDINACIÓN TÉCNICA DE INFORMÁTICA	ADOR DE PLATAFORMA INFO	CUADROS QUESPE, JAON FRANCIS	1	MEJORAR LA TOMA DE DECISIONES. LA PRESTACIÓN DE SERVICIOS PÚBLICOS. EL EMPoderAMIENTO Y LA SATISFACCIÓN DE LA POBLACIÓN A TRAVÉS DEL GOBIERNO DIGITAL EN SALUD.	CURSOS DE GESTIÓN DE SEGURIDAD DE TI (COMPTIA ADVANCED SECURITY PRACTITIONER - CASP Y CERTIFIED INFORMATION SYSTEMS SECURITY PROFESSIONAL - CISSP)	FORMACION LABORAL	CURSO	B	8	CONOCER Y APRENDER EL ESTANDAR DE DATOS PARA LA INTEROPERATIVIDAD DE LA HISTORIA CLINICA ELECTRONICA DE ACUERDO A LA NORMATIVA VIGENTE PARA EL MANEJO DE HISTORIAS CLINICAS		REACCIÓN Y APRENDIZAJE	PRESENCIAL	II TRIMESTRE	4050	0	4050
190	UNIDAD DE TECNOLOGÍA DE LA INFORMACIÓN	COORDINACIÓN TÉCNICA DE INFORMÁTICA	STRADOR DE ENTIDADES DE	MENDOZA CABALLERO, LUIS	1	MEJORAR LA TOMA DE DECISIONES. LA PRESTACIÓN DE SERVICIOS PÚBLICOS. EL EMPoderAMIENTO Y LA SATISFACCIÓN DE LA POBLACIÓN A TRAVÉS DEL GOBIERNO DIGITAL EN SALUD.	DATA SCIENCE	FORMACION LABORAL	CURSO	B	8	CONOCER Y APRENDER BUENAS PRACTICAS DE SEGURIDAD DE TECNOLOGIAS DE LA INFORMACION DE ACUERDO A LOS CRITERIOS ESTABLECIDOS PARA EL DATA SCIENCE		REACCIÓN Y APRENDIZAJE	PRESENCIAL	IV TRIMESTRE	4050	0	4050
191	UNIDAD DE TECNOLOGÍA DE LA INFORMACIÓN	COORDINACIÓN TÉCNICA DE INFORMÁTICA	VARIOS	VARIOS	2	MEJORAR LA TOMA DE DECISIONES. LA PRESTACIÓN DE SERVICIOS PÚBLICOS. EL EMPoderAMIENTO Y LA SATISFACCIÓN DE LA POBLACIÓN A TRAVÉS DEL GOBIERNO DIGITAL EN SALUD.	INFORMÁTICA MÉDICA (DICOM BÁSICO, DICOM AVANZADO, HL7 VERSION 2, SISTEMA PACS/RIS, PACS AVANZADO, ARQUITECTURA DE SISTEMAS RADIOLÓGICOS, FLUJO RADIOLÓGICO (RIS), INTEROPERABILIDAD, INTEGRACIÓN DE SISTEMAS MÉDICOS)	FORMACION LABORAL	TALLER	B	8	CONOCER Y APRENDER LOS PROCESOS DE LA INFORMATICA MEDICA DE ACUERDO A LOS ESTÁNDARES INTERNACIONALES PARA LA INTEGRACIÓN E INTERCAMBIO DE DATOS		REACCIÓN Y APRENDIZAJE	PRESENCIAL	II TRIMESTRE	6000	0	6000
192	UNIDAD DE TECNOLOGÍA DE LA INFORMACIÓN	COORDINACIÓN TÉCNICA DE INFORMÁTICA	INADOR DE SOPORTE INFOR	MORI GUILÉN, EDUARDO	1	MEJORAR LA TOMA DE DECISIONES. LA PRESTACIÓN DE SERVICIOS PÚBLICOS. EL EMPoderAMIENTO Y LA SATISFACCIÓN DE LA POBLACIÓN A TRAVÉS DEL GOBIERNO DIGITAL EN SALUD.	ITIL	FORMACION LABORAL	TALLER	B	8	CONOCER Y APRENDER EL ESTANDAR DE DATOS PARA LA INTEROPERATIVIDAD DE LA HISTORIA CLINICA ELECTRONICA DE ACUERDO A LOS PROCESOS ESTABLECIDOS PARA LA BIBLIOTECA DE INFRAESTRUCTURA DE TECNOLOGÍAS DE INFORMACIÓN		REACCIÓN Y APRENDIZAJE	PRESENCIAL	II TRIMESTRE	3000	0	3000
193	UNIDAD DE TECNOLOGÍA DE LA INFORMACIÓN	COORDINACIÓN TÉCNICA DE INFORMÁTICA	ADOR DE DESARROLLO DE S	LOZANO RODRIGUEZ, DAVID BALTAZAR	1	MEJORAR LA TOMA DE DECISIONES. LA PRESTACIÓN DE SERVICIOS PÚBLICOS. EL EMPoderAMIENTO Y LA SATISFACCIÓN DE LA POBLACIÓN A TRAVÉS DEL GOBIERNO DIGITAL EN SALUD.	METODOLOGÍA ÁGIL SCRUM - BÁSICO Y AVANZADO	FORMACION LABORAL	CURSO	B	8	CONOCER Y APRENDER METODOLOGIAS AGILES DE DESARROLLO DE SOFTWARE DE ACUERDO A LOS CRITERIOS ESTABLECIDOS PARA LA GESTIÓN POR PROYECTOS		REACCIÓN Y APRENDIZAJE	PRESENCIAL	III TRIMESTRE	3635	0	3635
194	UNIDAD DE TECNOLOGÍA DE LA INFORMACIÓN	COORDINACIÓN TÉCNICA DE INFORMÁTICA	INADOR TÉCNICO DE INFOR	VARGAS ÁLVAREZ, RONALD	1	MEJORAR LA TOMA DE DECISIONES. LA PRESTACIÓN DE SERVICIOS PÚBLICOS. EL EMPoderAMIENTO Y LA SATISFACCIÓN DE LA POBLACIÓN A TRAVÉS DEL GOBIERNO DIGITAL EN SALUD.	METODOLOGÍAS ÁGILES EN LA GESTION DE PROYECTOS	FORMACION LABORAL	CURSO	C.1.	8	CONOCER Y APRENDER METODOLOGIAS AGILES DE GESTION DE PROYECTOS DE ACUERDO A LOS CRITERIOS ESTABLECIDOS PARA LA GESTIÓN DE PROYECTOS		REACCIÓN Y APRENDIZAJE	PRESENCIAL	II TRIMESTRE	3000	0	3000
195	UNIDAD DE TECNOLOGÍA DE LA INFORMACIÓN	COORDINADOR DE ARCHIVO	COORDINADOR	VASQUEZ REAL JIMMY JAMIL	1	MEJORAR LA TOMA DE DECISIONES. LA PRESTACIÓN DE SERVICIOS PÚBLICOS. EL EMPoderAMIENTO Y LA SATISFACCIÓN DE LA POBLACIÓN A TRAVÉS DEL GOBIERNO DIGITAL EN SALUD.	INFORMATICA EN SALUD	FORMACION LABORAL	CURSO	B	8	CONOCER Y APRENDER EL MANEJO DE LA INFORMATICA EN SALUD DE ACUERDO A LOS ESTÁNDARES INFORMATICOS ESTABLECIDOS		REACCIÓN Y APRENDIZAJE	PRESENCIAL	I TRIMESTRE	1750	0	1750
196	UNIDAD DE TECNOLOGÍA DE LA INFORMACIÓN	UNIDAD DE TECNOLOGÍA DE LA INFORMACIÓN	DIRECTOR EJECUTIVO	MONTIYA ARANGO, ALEX JOEL	1	MEJORAR LA TOMA DE DECISIONES. LA PRESTACIÓN DE SERVICIOS PÚBLICOS. EL EMPoderAMIENTO Y LA SATISFACCIÓN DE LA POBLACIÓN A TRAVÉS DEL GOBIERNO DIGITAL EN SALUD.	COBIT 2019	FORMACION LABORAL	CURSO	B	8	CONOCER Y APRENDER EL ESTANDAR DE GESTION PARA LA GOBERNANZA DE LAS TECNOLOGIAS DE LA INFORMACION DE ACUERDO A LOS CRITERIOS ESTABLECIDOS PARA EL MANEJO DE TI		REACCIÓN Y APRENDIZAJE	PRESENCIAL	II TRIMESTRE	2500	0	2500
197	UNIDAD DE PLANEAMIENTO Y PRESUPUESTO	UNIDAD DE PLANEAMIENTO Y PRESUPUESTO	VARIOS	VARIOS	6	FORTALECER LA RECTORIA Y LA GOBERNANZA SOBRE EL SISTEMA DE SALUD Y LA GESTIÓN INSTITUCIONAL PARA EL DESEMPEÑO EFICIENTE, ÉTICO E INTEGRO, EN EL MARCO DE LA MODERNIZACIÓN DE LA GESTIÓN PÚBLICA	DIPLOMA EN PROGRAMACIÓN, FORMULACIÓN DE INVERSIONES PÚBLICAS - EN EL MARCO DEL INVIERTE PE	FORMACION LABORAL	CURSO	C.1.	8	ACTUALIZAR CONOCIMIENTOS SOBRE EL PROCESO TÉCNICO NORMATIVO PARA LA FORMULACIÓN DE INVERSIONES (PROYECTOS/IDARIS) EN EL MARCO DEL INVIERTE PE EN EL MINSA		REACCIÓN Y APRENDIZAJE	PRESENCIAL	II TRIMESTRE	27000	0	27000
198	UNIDAD DE PLANEAMIENTO Y PRESUPUESTO	UNIDAD DE PLANEAMIENTO Y PRESUPUESTO	VARIOS	VARIOS	7	FORTALECER LA RECTORIA Y LA GOBERNANZA SOBRE EL SISTEMA DE SALUD Y LA GESTIÓN INSTITUCIONAL PARA EL DESEMPEÑO EFICIENTE, ÉTICO E INTEGRO EN EL MARCO DE LA MODERNIZACIÓN DE LA GESTIÓN PÚBLICA	ESTADISTICA APLICADA A LA TOMA DE DECISIONES	FORMACION LABORAL	CURSO	D	8	ADQUIRIR CONOCIMIENTO PARA TRANSFORMAR DATOS EN INFORMACIÓN ÚTIL PARA LA TOMA DE DECISIONES, DE MANERA OPORTUNA EN FUNCIÓN A LOS LINEAMIENTOS ESTABLECIDOS PARA LA ESTADISTICA		REACCIÓN Y APRENDIZAJE	PRESENCIAL	II TRIMESTRE	10500	0	10500
199	UNIDAD DE PLANEAMIENTO Y PRESUPUESTO	UNIDAD DE PLANEAMIENTO Y PRESUPUESTO	VARIOS	VARIOS	7	FORTALECER LA RECTORIA Y LA GOBERNANZA SOBRE EL SISTEMA DE SALUD Y LA GESTIÓN INSTITUCIONAL PARA EL DESEMPEÑO EFICIENTE, ÉTICO E INTEGRO EN EL MARCO DE LA MODERNIZACIÓN DE LA GESTIÓN PÚBLICA	GESTION DE COSTOS TDARC TIME DRIVEN EN LOS SERVICIOS DE SALUD	FORMACION LABORAL	CURSO	D	8	CONOCER Y APRENDER LOS PROCEDIMIENTOS PARA CALCULAR EL COSTO Y LA RENTABILIDAD REAL DE LOS SERVICIOS QUE BRINDA EN MULTIPLES DIMENSIONES DE ACUERDO A LOS CRITERIOS DE COSTEOS ESTABLECIDOS POR EL MINSA		REACCIÓN Y APRENDIZAJE	PRESENCIAL	III TRIMESTRE	10500	0	10500

ANEXO: 14.2. MATRIZ DE DIAGNOSTICO DE NECESIDADES DE CAPACITACIÓN - INSNSB - 2020

N°	ORGANO O UNIDAD ORGANICA	SUB UNIDAD / EQUIPO	PUESTO	APELLIDOS Y NOMBRES DEL BENEFICIARIO DE LA CAPACITACIÓN	CANTIDAD DE PARTICIPANTES	DESCRIBA LA FUNCIÓN U OBJETIVO AL QUE APORTA LA CAPACITACIÓN	NOMBRE DE LA ACCIÓN DE LA CAPACITACIÓN	TIPO DE CAPACITACIÓN	TIPO DE ACCIÓN DE CAPACITACIÓN	CODIGO DE PRIORIDAD	RANGO DE PERTINENCIA	OBJETIVO DE LA CAPACITACIÓN DE APRENDIZAJE	OBJETIVO DE LA CAPACITACIÓN DE DESEMPEÑO	NIVEL DE EVALUACIÓN	MODALIDAD	OPORTUNIDAD	COSTO DIRECTO	COSTO INDIRECTO	COSTO TOTAL
200	UNIDAD DE PLANEAMIENTO Y PRESUPUESTO	UNIDAD DE PLANEAMIENTO Y PRESUPUESTO	VARIOS	VARIOS	7	FORTALECER LA RECTORÍA Y LA GOBERNANZA SOBRE EL SISTEMA DE SALUD Y LA GESTIÓN INSTITUCIONAL PARA EL DESEMPEÑO EFICIENTE, ÉTICO E INTEGRO, EN EL MARCO DE LA MODERNIZACIÓN DE LA GESTIÓN PÚBLICA	LEAN HEALTHCARE: MEJORA DE PROCESOS EN LA PRESTACIÓN Y GESTIÓN DE SERVICIOS DE SALUD	FORMACIÓN LABORAL	CURSO	B	8	CONOCER Y APRENDER LA METODOLOGÍA LEAN AL ENTORNO SALUD, QUE PERMITAN DESARROLLAR INTERVENCIONES DE MEJORA EN LOS PROCESOS DE SUS ORGANIZACIONES DE ACUERDO A LOS PROCESOS ESTABLECIDOS PARA LA GESTIÓN BAJO EL ENFOQUE LEAN	REACCIÓN Y APRENDIZAJE	PRESENCIAL	III TRIMESTRE	12460	0	12460	
201	UNIDAD DE PLANEAMIENTO Y PRESUPUESTO	UNIDAD DE PLANEAMIENTO Y PRESUPUESTO	VARIOS	VARIOS	5	FORTALECER LA RECTORÍA Y LA GOBERNANZA SOBRE EL SISTEMA DE SALUD Y LA GESTIÓN INSTITUCIONAL PARA EL DESEMPEÑO EFICIENTE, ÉTICO E INTEGRO, EN EL MARCO DE LA MODERNIZACIÓN DE LA GESTIÓN PÚBLICA	LEY DE CONTRATACIONES DEL ESTADO Y REGLAMENTO	FORMACIÓN LABORAL	TALLER	D	8	FORTALECER EL CONOCIMIENTO DEL PROCESO DE ABASTECIMIENTO PARA SER CONSIDERADO EN LA PLANIFICACIÓN DEL POI Y EJECUCIÓN PRESUPUESTAL DE ACUERDO A LA NORMATIVIDAD VIGENTE DE CONTRATACIONES CON EL ESTADO	REACCIÓN Y APRENDIZAJE	PRESENCIAL	I TRIMESTRE	4550	0	4550	
202	UNIDAD DE PLANEAMIENTO Y PRESUPUESTO	UNIDAD DE PLANEAMIENTO Y PRESUPUESTO	VARIOS	VARIOS	7	FORTALECER LA RECTORÍA Y LA GOBERNANZA SOBRE EL SISTEMA DE SALUD Y LA GESTIÓN INSTITUCIONAL PARA EL DESEMPEÑO EFICIENTE, ÉTICO E INTEGRO, EN EL MARCO DE LA MODERNIZACIÓN DE LA GESTIÓN PÚBLICA	PLANEAMIENTO ESTRATÉGICO Y BALANCED SCORECARD	FORMACIÓN LABORAL	CURSO	D	8	ADQUIRIR BASES CONCEPTUALES Y CLAVES PARA DESARROLLAR EN FORMA EFICIENTE EL PROCESO DE PLANEAMIENTO ESTRATÉGICO Y DEFINIENDO INDICADORES DE GESTIÓN RELEVANTES EN FUNCIÓN A LOS CRITERIOS ESTABLECIDOS PARA LA GESTIÓN MEDIANTE EL BALANCED SCORECARD	REACCIÓN Y APRENDIZAJE	PRESENCIAL	III TRIMESTRE	10500	0	10500	
203	UNIDAD DE PLANEAMIENTO Y PRESUPUESTO	UNIDAD DE PLANEAMIENTO Y PRESUPUESTO	VARIOS	VARIOS	21	FORTALECER LA RECTORÍA Y LA GOBERNANZA SOBRE EL SISTEMA DE SALUD Y LA GESTIÓN INSTITUCIONAL PARA EL DESEMPEÑO EFICIENTE, ÉTICO E INTEGRO, EN EL MARCO DE LA MODERNIZACIÓN DE LA GESTIÓN PÚBLICA	CURSO DE NORMATIVA DE CONCYTEC, CITE, SUBSIDIOS Y PRESUPUESTO POR ENCARGO (TRANSVERSAL)	FORMACIÓN LABORAL	CURSO	D	8	CONOCER LOS DISPOSITIVOS ADMINISTRATIVOS Y LEGALES EN MATERIA DE PROYECTOS DE INVESTIGACIÓN Y OTROS FINANCIAMIENTOS (CITE, SUBSIDIOS Y PRESUPUESTO POR ENCARGO) DE ACUERDO A LOS LINEAMIENTOS ESTABLECIDOS POR EL CONCYTEC	REACCIÓN Y APRENDIZAJE	PRESENCIAL	I TRIMESTRE	12600	0	12600	
204	UNIDAD DE PLANEAMIENTO Y PRESUPUESTO	UNIDAD DE PLANEAMIENTO Y PRESUPUESTO	VARIOS	VARIOS	20	FORTALECER LA RECTORÍA Y LA GOBERNANZA SOBRE EL SISTEMA DE SALUD Y LA GESTIÓN INSTITUCIONAL PARA EL DESEMPEÑO EFICIENTE, ÉTICO E INTEGRO, EN EL MARCO DE LA MODERNIZACIÓN DE LA GESTIÓN PÚBLICA	SIMPLIFICACIÓN ADMINISTRATIVA (TRANSVERSAL)	FORMACIÓN LABORAL	CURSO	C.1	8	CONOCER LOS PRINCIPIOS Y HERRAMIENTAS DE LA SIMPLIFICACIÓN ADMINISTRATIVA A FIN DE ASEGURAR LA SIMPLIFICACIÓN DE LOS TRÁMITES ADMINISTRATIVOS, Y ASÍ CONTRIBUIR A REDUCIR EL COSTO QUE DEBE INCURRIR EL ADMINISTRADO DE ACUERDO A LA NORMATIVIDAD VIGENTE	REACCIÓN Y APRENDIZAJE	PRESENCIAL	I TRIMESTRE	10000	0	10000	
205	UNIDAD DE PLANEAMIENTO Y PRESUPUESTO	UNIDAD DE PLANEAMIENTO Y PRESUPUESTO	VARIOS	VARIOS	30	FORTALECER LA RECTORÍA Y LA GOBERNANZA SOBRE EL SISTEMA DE SALUD Y LA GESTIÓN INSTITUCIONAL PARA EL DESEMPEÑO EFICIENTE, ÉTICO E INTEGRO, EN EL MARCO DE LA MODERNIZACIÓN DE LA GESTIÓN PÚBLICA	USO DE LA HERRAMIENTA MAMRY Y SEGUIMIENTO DE LA EJECUCIÓN DE LOS PLANES DE TRABAJO (META FISCAL, EJECUCIÓN PRESUPUESTAL Y PROYECTOS DE INVERSIÓN)	FORMACIÓN LABORAL	TALLER	C.1	8	FORTALECER LOS CONOCIMIENTOS Y HABILIDADES PARA EL SEGUIMIENTO Y MONITOREO DE LA EJECUCIÓN DE PRESUPUESTAL Y DE LOS PLANES DE TRABAJO ALINEADOS AL PLAN OPERATIVO INSTITUCIONAL, POR EN FUNCIÓN A LOS PROCESOS ESTABLECIDOS POR EL INENB	REACCIÓN Y APRENDIZAJE	PRESENCIAL	I TRIMESTRE	2850	0	2850	
206	UNIDAD DE DESARROLLO DE INVESTIGACIÓN, TECNOLOGÍAS Y DOENCIA	CIRUGÍA EXPERIMENTAL	ESPECIALISTA EN GESTIÓN DE LA SALUD II	VARA MÁRQUEZ MARINO DANTE	1	FORTALECER LA RECTORÍA Y LA GOBERNANZA SOBRE EL SISTEMA DE SALUD Y LA GESTIÓN INSTITUCIONAL PARA EL DESEMPEÑO EFICIENTE, ÉTICO E INTEGRO, EN EL MARCO DE LA MODERNIZACIÓN DE LA GESTIÓN PÚBLICA	ANESTESIA EN ANIMALES DE EXPERIMENTACIÓN (MÉXICO)	FORMACIÓN LABORAL	PASANTÍA	C.1	8	CONOCER Y COMPRENDER LA TEORÍA Y PRÁCTICA DEL USO DE LA ANESTESIA EN ANIMALES DE LABORATORIO DE ACUERDO A LOS LINEAMIENTOS VETERINARIOS ESTABLECIDOS	REACCIÓN Y APRENDIZAJE	PRESENCIAL	II TRIMESTRE	9000	0	9000	
207	UNIDAD DE DESARROLLO DE INVESTIGACIÓN, TECNOLOGÍAS Y DOENCIA	SUB UNIDAD DE INVESTIGACIÓN E INNOVACIÓN TECNOLÓGICA	EXPERTO EN SALUD PÚBLICA	BADO PEREZ RICARDO HELIOT	1	FORTALECER LA RECTORÍA Y LA GOBERNANZA SOBRE EL SISTEMA DE SALUD Y LA GESTIÓN INSTITUCIONAL PARA EL DESEMPEÑO EFICIENTE, ÉTICO E INTEGRO, EN EL MARCO DE LA MODERNIZACIÓN DE LA GESTIÓN PÚBLICA	ATLAS TI	FORMACIÓN LABORAL	CURSO	D	8	CONOCER Y APRENDER LOS CONCEPTOS BÁSICOS DEL ATLAS TI PARA EL ANÁLISIS CUANTITATIVO EN FUNCIÓN A LOS CRITERIOS ESTABLECIDOS POR EL SOFTWARE ATLAS TI	REACCIÓN Y APRENDIZAJE	PRESENCIAL	II TRIMESTRE	500	0	500	
208	UNIDAD DE DESARROLLO DE INVESTIGACIÓN, TECNOLOGÍAS Y DOENCIA	SUB UNIDAD DE INVESTIGACIÓN E INNOVACIÓN TECNOLÓGICA	VARIOS	VARIOS	4	FORTALECER LA RECTORÍA Y LA GOBERNANZA SOBRE EL SISTEMA DE SALUD Y LA GESTIÓN INSTITUCIONAL PARA EL DESEMPEÑO EFICIENTE, ÉTICO E INTEGRO, EN EL MARCO DE LA MODERNIZACIÓN DE LA GESTIÓN PÚBLICA	COLLABORATIVE INSTITUTIONAL TRAINING INITIATIVE	FORMACIÓN LABORAL	CURSO	B	8	COMPRENDER MEJOR Y PODER CUMPLIR CON LAS LEYES, LINEAMIENTOS Y POLÍTICAS INSTITUCIONALES QUE REGULAN LAS ACTIVIDADES DE INVESTIGACIÓN DE ACUERDO A LOS LINEAMIENTOS ESTABLECIDOS POR LA	REACCIÓN Y APRENDIZAJE	PRESENCIAL	II TRIMESTRE	4000	0	4000	
209	UNIDAD DE DESARROLLO DE INVESTIGACIÓN, TECNOLOGÍAS Y DOENCIA	SUB UNIDAD DE INVESTIGACIÓN E INNOVACIÓN TECNOLÓGICA	VARIOS	VARIOS	2	FORTALECER LA RECTORÍA Y LA GOBERNANZA SOBRE EL SISTEMA DE SALUD Y LA GESTIÓN INSTITUCIONAL PARA EL DESEMPEÑO EFICIENTE, ÉTICO E INTEGRO, EN EL MARCO DE LA MODERNIZACIÓN DE LA GESTIÓN PÚBLICA	CONFERENCIA ANUAL DE LA SOCIEDAD LATINOAMERICANA DE INVESTIGACIÓN PEDIÁTRICA (SAIP) - MÉXICO	FORMACIÓN LABORAL	CONFERENCIA	D	6	CONOCER Y COMPRENDER INVESTIGACIONES RELEVANTES A LAS LINEAS DE INVESTIGACIÓN DEL INENB Y OPORTUNOS RESULTADOS DE LAS INVESTIGACIONES REALIZADAS EN EL INENB EN EVENTO CIENTÍFICO INTERNACIONAL DE ACUERDO A LOS LINEAMIENTOS CIENTÍFICOS INTERNACIONALES	REACCIÓN Y APRENDIZAJE	PRESENCIAL	II TRIMESTRE	8100	0	8100	
210	UNIDAD DE DESARROLLO DE INVESTIGACIÓN, TECNOLOGÍAS Y DOENCIA	SUB UNIDAD DE INVESTIGACIÓN E INNOVACIÓN TECNOLÓGICA	EXPERTO EN SALUD PÚBLICA	MEDINA PFLOCKER MARIA CRISTINA	1	FORTALECER LA RECTORÍA Y LA GOBERNANZA SOBRE EL SISTEMA DE SALUD Y LA GESTIÓN INSTITUCIONAL PARA EL DESEMPEÑO EFICIENTE, ÉTICO E INTEGRO, EN EL MARCO DE LA MODERNIZACIÓN DE LA GESTIÓN PÚBLICA	DIPLOMADO EN BUENAS PRÁCTICAS, BIOTECNIA, REGULACIÓN Y GESTIÓN DE LA INVESTIGACIÓN CLÍNICA	FORMACIÓN LABORAL	DIPLOMADO	C.1	8	ACTUALIZAR LOS CONOCIMIENTOS RESPECTO A LOS PRINCIPIOS, FUNDAMENTOS, CONCEPTOS, HERRAMIENTAS Y NORMAS QUE GOBIERNAN EL DISEÑO Y LA GESTIÓN DE LA INVESTIGACIÓN CLÍNICA DE ACUERDO A LOS PROCEDIMIENTOS ESTABLECIDOS PARA LAS BUENAS PRÁCTICAS EN INVESTIGACIÓN CLÍNICA	REACCIÓN Y APRENDIZAJE	PRESENCIAL	II TRIMESTRE	9500	0	9500	
211	UNIDAD DE DESARROLLO DE INVESTIGACIÓN, TECNOLOGÍAS Y DOENCIA	SUB UNIDAD DE INVESTIGACIÓN E INNOVACIÓN TECNOLÓGICA	EXPERTO EN SALUD PÚBLICA	MEDINA PFLOCKER MARIA CRISTINA	1	FORTALECER LA RECTORÍA Y LA GOBERNANZA SOBRE EL SISTEMA DE SALUD Y LA GESTIÓN INSTITUCIONAL PARA EL DESEMPEÑO EFICIENTE, ÉTICO E INTEGRO, EN EL MARCO DE LA MODERNIZACIÓN DE LA GESTIÓN PÚBLICA	DIPLOMADO EN INVESTIGACIONES CLÍNICAS	FORMACIÓN LABORAL	DIPLOMADO	C.1	8	FORTALECER Y ACTUALIZAR CONOCIMIENTOS EN LA INVESTIGACIÓN CLÍNICA CON CAPACIDAD CIENTÍFICA DE MANERA CREATIVA, INNOVADORA Y CON ESPÍRITU CRÍTICO DE ACUERDO A LOS CRITERIOS ESTABLECIDOS PARA LA INVESTIGACIÓN CLÍNICA	REACCIÓN Y APRENDIZAJE	PRESENCIAL	I TRIMESTRE	9500	0	9500	
212	UNIDAD DE DESARROLLO DE INVESTIGACIÓN, TECNOLOGÍAS Y DOENCIA	SUB UNIDAD DE INVESTIGACIÓN E INNOVACIÓN TECNOLÓGICA	VARIOS	VARIOS	2	FORTALECER LA RECTORÍA Y LA GOBERNANZA SOBRE EL SISTEMA DE SALUD Y LA GESTIÓN INSTITUCIONAL PARA EL DESEMPEÑO EFICIENTE, ÉTICO E INTEGRO, EN EL MARCO DE LA MODERNIZACIÓN DE LA GESTIÓN PÚBLICA	I Y II MÓDULO DEL PROGRAMA PARA EL DESARROLLO DE COMPETENCIAS DOCENTES	FORMACIÓN LABORAL	CURSO	B	8	CONOCER Y COMPRENDER LAS HERRAMIENTAS PEDAGÓGICAS PARA LA DOCENCIA EN SERVICIO EN FUNCIÓN A LOS LINEAMIENTOS ESTABLECIDOS PARA LA PEDAGOGÍA	REACCIÓN Y APRENDIZAJE	PRESENCIAL	II TRIMESTRE	800	0	800	
213	UNIDAD DE DESARROLLO DE INVESTIGACIÓN, TECNOLOGÍAS Y DOENCIA	SUB UNIDAD DE INVESTIGACIÓN E INNOVACIÓN TECNOLÓGICA	VARIOS	VARIOS	4	FORTALECER LA RECTORÍA Y LA GOBERNANZA SOBRE EL SISTEMA DE SALUD Y LA GESTIÓN INSTITUCIONAL PARA EL DESEMPEÑO EFICIENTE, ÉTICO E INTEGRO, EN EL MARCO DE LA MODERNIZACIÓN DE LA GESTIÓN PÚBLICA	INTRODUCCIÓN AL ANÁLISIS CRÍTICO DE LITERATURA CIENTÍFICA	FORMACIÓN LABORAL	CURSO	B	8	CONOCER LOS PRINCIPIOS Y FUNDAMENTOS PARA REALIZAR UN ANÁLISIS CRÍTICO DE LA LITERATURA CIENTÍFICA DE ACUERDO A LOS LINEAMIENTOS ESTABLECIDOS PARA LA INVESTIGACIÓN CIENTÍFICA	REACCIÓN Y APRENDIZAJE	PRESENCIAL	II TRIMESTRE	1000	0	1000	
214	UNIDAD DE DESARROLLO DE INVESTIGACIÓN, TECNOLOGÍAS Y DOENCIA	SUB UNIDAD DE INVESTIGACIÓN E INNOVACIÓN TECNOLÓGICA	VARIOS	VARIOS	3	FORTALECER LA RECTORÍA Y LA GOBERNANZA SOBRE EL SISTEMA DE SALUD Y LA GESTIÓN INSTITUCIONAL PARA EL DESEMPEÑO EFICIENTE, ÉTICO E INTEGRO, EN EL MARCO DE LA MODERNIZACIÓN DE LA GESTIÓN PÚBLICA	STATA 15	FORMACIÓN LABORAL	TALLER	B	8	APRENDER Y CONOCER LOS CONCEPTOS BÁSICOS DE ESTADÍSTICA (VARIABLES, ESCALAS DE MEDICIÓN, DESCRIPCIÓN DEL DATO, GENERACIÓN DE ARCHIVOS, CREACIÓN DE BASES DE DATOS, IMPORTACIÓN DE BASES DE DATOS, UTILIZACIÓN DE MENÚ Y MANEJO DE COMANDOS, CREACIÓN DE GRÁFICOS, TABLAS Y PRUEBAS ESTADÍSTICAS BÁSICAS DE ACUERDO A LOS CRITERIOS ESTABLECIDOS POR EL SOFTWARE STATA	REACCIÓN Y APRENDIZAJE	PRESENCIAL	I TRIMESTRE	1800	0	1800	
215	UNIDAD DE DESARROLLO DE INVESTIGACIÓN, TECNOLOGÍAS Y DOENCIA	SUB UNIDAD DE NORMALIZACIÓN TÉCNICA Y DESARROLLO DE LA DOENCIA	JEFE DE DEPARTAMENTO	SUAREZ ANCO JAGDEV HARRY	1	FORTALECER LA RECTORÍA Y LA GOBERNANZA SOBRE EL SISTEMA DE SALUD Y LA GESTIÓN INSTITUCIONAL PARA EL DESEMPEÑO EFICIENTE, ÉTICO E INTEGRO, EN EL MARCO DE LA MODERNIZACIÓN DE LA GESTIÓN PÚBLICA	III Y IV MÓDULO DEL PROGRAMA PARA EL DESARROLLO DE COMPETENCIAS DOCENTES	FORMACIÓN LABORAL	CURSO	B	8	CONOCER Y COMPRENDER LAS HERRAMIENTAS PEDAGÓGICAS PARA LA DOCENCIA EN SERVICIO EN FUNCIÓN A LOS LINEAMIENTOS ESTABLECIDOS PARA LA PEDAGOGÍA	REACCIÓN Y APRENDIZAJE	PRESENCIAL	II TRIMESTRE	400	0	400	

ANEXO: 14.2. MATRIZ DE DIAGNOSTICO DE NECESIDADES DE CAPACITACIÓN - INSNB - 2020

N°	ORGANO U UNIDAD ORGANICA	SUB UNIDAD / EQUIPO	PUESTO	APELLIDOS Y NOMBRES DEL BENEFICIARIO DE LA CAPACITACIÓN	CANTIDAD DE PARTICIPANTES	DESCRIBA LA FUNCIÓN U OBJETIVO AL QUE APORTA LA CAPACITACIÓN	NOMBRE DE LA ACCIÓN DE LA CAPACITACIÓN	TIPO DE CAPACITACIÓN	TIPO DE ACCIÓN DE CAPACITACIÓN	CODIGO DE PRIORIDAD	RANGO DE PERTINENCIA	OBJETIVO DE LA CAPACITACIÓN DE APRENDIZAJE	OBJETIVO DE LA CAPACITACIÓN DE DESEMPEÑO	NIVEL DE EVALUACIÓN	MODALIDAD	OPORTUNIDAD	COSTO DIRECTO	COSTO INDIRECTO	COSTO TOTAL
216	UNIDAD DE DESARROLLO DE INVESTIGACIÓN, TECNOLOGÍAS Y DOCCENCIA	SUB UNIDAD DE NORMALIZACIÓN TÉCNICA Y DE DESARROLLO DE LA DOCCENCIA	VARIOS	VARIOS	2	FORTALECER LA RECTORIA Y LA GOBERNANZA SOBRE EL SISTEMA DE SALUD Y LA GESTIÓN INSTITUCIONAL PARA EL DESEMPEÑO EFICIENTE, ÉTICO E INTEGRO, EN EL MARCO DE LA MODERNIZACIÓN DE LA GESTIÓN PÚBLICA	REPOSITORIO	FORMACIÓN LABORAL	CURSO	C.1.	7	CONOCER Y COMPRENDER EL FUNCIONAMIENTO Y CONFIGURACIÓN DEL REPOSITORIO, ASÍ COMO SU MEJOR USO PARA PERMITIR EL POSICIONAMIENTO ACADÉMICO DE ACUERDO A LOS PROCEDIMIENTOS ESTABLECIDOS PARA LOS REPOSITORIOS	REACCIÓN Y APRENDIZAJE	PRESENCIAL	II TRIMESTRE	8000	0	8000	
217	UNIDAD DE DESARROLLO DE INVESTIGACIÓN, TECNOLOGÍAS Y DOCCENCIA	UNIDAD DE DESARROLLO DE INVESTIGACIÓN, TECNOLOGÍAS Y DOCCENCIA	VARIOS	VARIOS	2	FORTALECER LA RECTORIA Y LA GOBERNANZA SOBRE EL SISTEMA DE SALUD Y LA GESTIÓN INSTITUCIONAL PARA EL DESEMPEÑO EFICIENTE, ÉTICO E INTEGRO, EN EL MARCO DE LA MODERNIZACIÓN DE LA GESTIÓN PÚBLICA	DESARROLLO DE APLICACIONES MÓVILES	FORMACIÓN LABORAL	TALLER	B	8	CONOCER BASES TÉCNICO-PRACTICA PARA IMPLEMENTAR SOLUCIONES SOFTWARE PERSONALIZADAS Y A MEDIDA DEL REQUERIMIENTO, EN FUNCIÓN A LAS TECNOLOGÍAS MÓVILES Y PLATAFORMAS DE DESARROLLO NATIVAS	REACCIÓN Y APRENDIZAJE	PRESENCIAL	I TRIMESTRE	6000	0	6000	
218	UNIDAD DE DESARROLLO DE INVESTIGACIÓN, TECNOLOGÍAS Y DOCCENCIA	UNIDAD DE DESARROLLO DE INVESTIGACIÓN, TECNOLOGÍAS Y DOCCENCIA	VARIOS	VARIOS	14	FORTALECER LA RECTORIA Y LA GOBERNANZA SOBRE EL SISTEMA DE SALUD Y LA GESTIÓN INSTITUCIONAL PARA EL DESEMPEÑO EFICIENTE, ÉTICO E INTEGRO, EN EL MARCO DE LA MODERNIZACIÓN DE LA GESTIÓN PÚBLICA	DESIGN THINKING	FORMACIÓN LABORAL	TALLER	B	8	CONOCER Y COMPRENDER HERRAMIENTAS DE DESIGN THINKING PARA LA GESTIÓN DE LA INNOVACIÓN DE ACUERDO A LOS CRITERIOS ESTABLECIDOS PARA EL DESIGN THINKING	REACCIÓN Y APRENDIZAJE	PRESENCIAL	II TRIMESTRE	7000	0	7000	
219	UNIDAD DE DESARROLLO DE INVESTIGACIÓN, TECNOLOGÍAS Y DOCCENCIA	UNIDAD DE DESARROLLO DE INVESTIGACIÓN, TECNOLOGÍAS Y DOCCENCIA	VARIOS	VARIOS	14	FORTALECER LA RECTORIA Y LA GOBERNANZA SOBRE EL SISTEMA DE SALUD Y LA GESTIÓN INSTITUCIONAL PARA EL DESEMPEÑO EFICIENTE, ÉTICO E INTEGRO, EN EL MARCO DE LA MODERNIZACIÓN DE LA GESTIÓN PÚBLICA	INDICADORES DE GESTIÓN - BALANCED SCORECARD	FORMACIÓN LABORAL	CURSO	B	8	CONOCER EL BALANCED SCORECARD COMO HERRAMIENTA DE GESTIÓN QUE PRECISAMENTE AYUDA A LAS ORGANIZACIONES A REDUCIR EL RIESGO DE FRACASAR EN LA IMPLEMENTACIÓN DE SUS PLANES ESTRATÉGICOS DE ACUERDO A LOS LINEAMIENTOS ESTABLECIDOS PARA LA GESTIÓN A TRAVÉS DEL BALANCE SCORECARD	REACCIÓN Y APRENDIZAJE	PRESENCIAL	II TRIMESTRE	7000	0	7000	
220	UNIDAD DE DESARROLLO DE INVESTIGACIÓN, TECNOLOGÍAS Y DOCCENCIA	UNIDAD DE DESARROLLO DE INVESTIGACIÓN, TECNOLOGÍAS Y DOCCENCIA	VARIOS	VARIOS	5	FORTALECER LA RECTORIA Y LA GOBERNANZA SOBRE EL SISTEMA DE SALUD Y LA GESTIÓN INSTITUCIONAL PARA EL DESEMPEÑO EFICIENTE, ÉTICO E INTEGRO, EN EL MARCO DE LA MODERNIZACIÓN DE LA GESTIÓN PÚBLICA	PRESUPUESTO PÚBLICO	FORMACIÓN LABORAL	CURSO	C.1.	8	COMPRENDER EL ROL DEL PRESUPUESTO PÚBLICO COMO HERRAMIENTA DE GESTIÓN DE LAS FINANZAS PÚBLICAS DE ACUERDO A LA NORMATIVA VIGENTE ESTABLECIDA POR EL MEF	REACCIÓN Y APRENDIZAJE	PRESENCIAL	II TRIMESTRE	6750	0	6750	
221	UNIDAD DE DESARROLLO DE INVESTIGACIÓN, TECNOLOGÍAS Y DOCCENCIA	UNIDAD DE DESARROLLO DE INVESTIGACIÓN, TECNOLOGÍAS Y DOCCENCIA	VARIOS	VARIOS	25	FORTALECER LA RECTORIA Y LA GOBERNANZA SOBRE EL SISTEMA DE SALUD Y LA GESTIÓN INSTITUCIONAL PARA EL DESEMPEÑO EFICIENTE, ÉTICO E INTEGRO, EN EL MARCO DE LA MODERNIZACIÓN DE LA GESTIÓN PÚBLICA	SIGA - SIAF	FORMACIÓN LABORAL	TALLER	C.1.	9	FORTALECER Y ACTUALIZAR LOS CONOCIMIENTOS Y HABILIDADES PARA EL MANEJO DE LOS SISTEMAS INFORMÁTICOS SIGA Y SIAF EN FUNCIÓN A LOS LINEAMIENTOS ESTABLECIDOS POR EL MEF	REACCIÓN, APRENDIZAJE Y APLICACIÓN	PRESENCIAL	III TRIMESTRE	18000	0	18000	
222	UNIDAD DE DESARROLLO DE INVESTIGACIÓN, TECNOLOGÍAS Y DOCCENCIA	UNIDAD DE DESARROLLO DE INVESTIGACIÓN, TECNOLOGÍAS Y DOCCENCIA	VARIOS	VARIOS	30	FORTALECER LA RECTORIA Y LA GOBERNANZA SOBRE EL SISTEMA DE SALUD Y LA GESTIÓN INSTITUCIONAL PARA EL DESEMPEÑO EFICIENTE, ÉTICO E INTEGRO, EN EL MARCO DE LA MODERNIZACIÓN DE LA GESTIÓN PÚBLICA	I Y II MÓDULO DEL PROGRAMA PARA EL DESARROLLO DE COMPETENCIAS DOCENTES	FORMACIÓN LABORAL	CURSO	B	8	CONOCER Y COMPRENDER LAS HERRAMIENTAS PEDAGÓGICAS PARA LA DOCCENCIA EN SERVICIO EN FUNCIÓN A LOS LINEAMIENTOS ESTABLECIDOS PARA LA PEDAGOGÍA	REACCIÓN Y APRENDIZAJE	PRESENCIAL	II TRIMESTRE	15000	0	15000	
223	UNIDAD DE DESARROLLO DE INVESTIGACIÓN, TECNOLOGÍAS Y DOCCENCIA	UNIDAD DE DESARROLLO DE INVESTIGACIÓN, TECNOLOGÍAS Y DOCCENCIA	VARIOS	VARIOS	31	FORTALECER LA RECTORIA Y LA GOBERNANZA SOBRE EL SISTEMA DE SALUD Y LA GESTIÓN INSTITUCIONAL PARA EL DESEMPEÑO EFICIENTE, ÉTICO E INTEGRO, EN EL MARCO DE LA MODERNIZACIÓN DE LA GESTIÓN PÚBLICA	III Y IV MÓDULO DEL PROGRAMA PARA EL DESARROLLO DE COMPETENCIAS DOCENTES	FORMACIÓN LABORAL	CURSO	B	8	CONOCER Y COMPRENDER LAS HERRAMIENTAS PEDAGÓGICAS PARA LA DOCCENCIA EN SERVICIO EN FUNCIÓN A LOS LINEAMIENTOS ESTABLECIDOS PARA LA PEDAGOGÍA	REACCIÓN Y APRENDIZAJE	PRESENCIAL	II TRIMESTRE	15400	0	15400	
224	ORGANO DE CONTROL INSTITUCIONAL	ORGANO DE CONTROL INSTITUCIONAL	VARIOS	VARIOS	2	FORTALECER LA RECTORIA Y LA GOBERNANZA SOBRE EL SISTEMA DE SALUD Y LA GESTIÓN INSTITUCIONAL PARA EL DESEMPEÑO EFICIENTE, ÉTICO E INTEGRO, EN EL MARCO DE LA MODERNIZACIÓN DE LA GESTIÓN PÚBLICA	PRESUPUESTO PÚBLICO	FORMACIÓN LABORAL	TALLER	C.1.	9	COMPRENDER EL ROL DEL PRESUPUESTO PÚBLICO COMO HERRAMIENTA DE GESTIÓN DE LAS FINANZAS PÚBLICAS DE ACUERDO A LA NORMATIVA VIGENTE ESTABLECIDA POR EL MEF	REACCIÓN, APRENDIZAJE Y APLICACIÓN	PRESENCIAL	II TRIMESTRE	8600	0	8600	
225	UNIDAD DE ADMINISTRACIÓN	EQUIPO DE SEGUROS PÚBLICOS Y PRIVADOS	VARIOS	VARIOS	11	FORTALECER LA RECTORIA Y LA GOBERNANZA SOBRE EL SISTEMA DE SALUD Y LA GESTIÓN INSTITUCIONAL PARA EL DESEMPEÑO EFICIENTE, ÉTICO E INTEGRO, EN EL MARCO DE LA MODERNIZACIÓN DE LA GESTIÓN PÚBLICA	BALANCED SCORECARD	FORMACIÓN LABORAL	TALLER	C.1.	9	ADQUIRIR CONOCIMIENTO EN EL DESARROLLO DE INDICADORES QUE ESTÉN ALINEADOS CON LOS PLANES ESTRATÉGICOS INSTITUCIONALES DE ACUERDO A LOS CRITERIOS ESTABLECIDOS PARA LA GESTIÓN A TRAVÉS DEL BALANCE SCORECARD	REACCIÓN, APRENDIZAJE Y APLICACIÓN	PRESENCIAL	II TRIMESTRE	16500	0	16500	
226	UNIDAD DE ADMINISTRACIÓN	EQUIPO DE SEGUROS PÚBLICOS Y PRIVADOS	VARIOS	VARIOS	17	FORTALECER LA RECTORIA Y LA GOBERNANZA SOBRE EL SISTEMA DE SALUD Y LA GESTIÓN INSTITUCIONAL PARA EL DESEMPEÑO EFICIENTE, ÉTICO E INTEGRO, EN EL MARCO DE LA MODERNIZACIÓN DE LA GESTIÓN PÚBLICA	GESTION DE COSTOS Y PRESUPUESTOS EN SALUD	FORMACIÓN LABORAL	CURSO	D	8	CONOCER Y APRENDER A IDENTIFICAR, ANALIZAR, Y DEFINIR LOS COSTOS DE ACUERDO A LAS TAREAS ESTABLECIDAS POR LAS DIVERSAS ÁREAS DE PACIENTES QUE ACUDEN A LA INSTITUCIÓN DE ACUERDO A LAS METODOLOGÍAS ESTABLECIDAS POR EL MINSU	REACCIÓN Y APRENDIZAJE	PRESENCIAL	IV TRIMESTRE	25500	0	25500	
227	UNIDAD DE ADMINISTRACIÓN	EQUIPO DE SEGUROS PÚBLICOS Y PRIVADOS	VARIOS	VARIOS	18	FORTALECER LA RECTORIA Y LA GOBERNANZA SOBRE EL SISTEMA DE SALUD Y LA GESTIÓN INSTITUCIONAL PARA EL DESEMPEÑO EFICIENTE, ÉTICO E INTEGRO, EN EL MARCO DE LA MODERNIZACIÓN DE LA GESTIÓN PÚBLICA	LEAN SIX SIGMA	FORMACIÓN LABORAL	CURSO	D	8	ADQUIRIR CONOCIMIENTO EN LA METODOLOGÍA DE MEJORA DE PROCESOS Y APLICARLOS EN LOS PROCESOS DE AUDITORIA EN FUNCIÓN A LOS LINEAMIENTOS DEL LEAN SIX SIGMA	REACCIÓN Y APRENDIZAJE	PRESENCIAL	II TRIMESTRE	27000	0	27000	
228	UNIDAD DE ADMINISTRACIÓN	EQUIPO DE SEGUROS PÚBLICOS Y PRIVADOS	VARIOS	VARIOS	18	FORTALECER LA RECTORIA Y LA GOBERNANZA SOBRE EL SISTEMA DE SALUD Y LA GESTIÓN INSTITUCIONAL PARA EL DESEMPEÑO EFICIENTE, ÉTICO E INTEGRO, EN EL MARCO DE LA MODERNIZACIÓN DE LA GESTIÓN PÚBLICA	TRABAJO EN EQUIPO, MANEJO DE CONFLICTOS Y RESILIENCIA	FORMACIÓN LABORAL	CURSO	C.1.	8	CONOCER Y MANEJAR LOS PROCESOS Y HERRAMIENTAS DEL TRABAJO EN EQUIPO, MANEJO DE CONFLICTOS Y RESILIENCIA EN SITUACIONES CRÍTICAS EN FUNCIÓN A LAS TÉCNICAS DE COMUNICACIÓN ESTABLECIDAS	REACCIÓN Y APRENDIZAJE	PRESENCIAL	III TRIMESTRE	18000	0	18000	
229	UNIDAD DE ADMINISTRACIÓN	EQUIPO DE SERVICIOS GENERALES	VARIOS	VARIOS	4	FORTALECER LA RECTORIA Y LA GOBERNANZA SOBRE EL SISTEMA DE SALUD Y LA GESTIÓN INSTITUCIONAL PARA EL DESEMPEÑO EFICIENTE, ÉTICO E INTEGRO, EN EL MARCO DE LA MODERNIZACIÓN DE LA GESTIÓN PÚBLICA	FORMACIÓN DE AUDITORES INTERNOS EN SISTEMAS DE GESTIÓN DE CALIDAD PARA DISPOSITIVOS MÉDICOS NTC ISO 13485:2016	FORMACIÓN LABORAL	CURSO	C.1.	8	CONOCER LOS REQUISITOS DE LA NORMA DE SISTEMA DE GESTIÓN DE CALIDAD ISO 13485:2016 Y LAS TÉCNICAS DE AUDITORIA EN INSTITUCIONES DE DESPOSITIVOS MÉDICOS DE ACUERDO A LOS LINEAMIENTOS ISO ESTABLECIDOS	REACCIÓN Y APRENDIZAJE	PRESENCIAL	II TRIMESTRE	16600	0	16600	
230	UNIDAD DE ADMINISTRACIÓN	EQUIPO DE SERVICIOS GENERALES	VARIOS	VARIOS	4	FORTALECER LA RECTORIA Y LA GOBERNANZA SOBRE EL SISTEMA DE SALUD Y LA GESTIÓN INSTITUCIONAL PARA EL DESEMPEÑO EFICIENTE, ÉTICO E INTEGRO, EN EL MARCO DE LA MODERNIZACIÓN DE LA GESTIÓN PÚBLICA	FORMULACIÓN Y EVALUACIÓN DE PROYECTOS DE INVERSIÓN PÚBLICA - INVIERTE PE	FORMACIÓN LABORAL	CURSO	C.1.	8	CONOCER LA METODOLOGÍA DE HERRAMIENTAS ADECUADAS PARA IDENTIFICAR, FORMULAR Y EVALUAR ADECUADAMENTE UN PROYECTO DE INVERSIÓN EN EL MARCO DE LOS REQUERIMIENTOS EXIGIDOS POR EL SISTEMA DE INVERSIÓN PÚBLICA - INVIERTE PE	REACCIÓN Y APRENDIZAJE	PRESENCIAL	II TRIMESTRE	28200	0	28200	
231	UNIDAD DE ADMINISTRACIÓN	EQUIPO DE SERVICIOS GENERALES	VARIOS	VARIOS	4	FORTALECER LA RECTORIA Y LA GOBERNANZA SOBRE EL SISTEMA DE SALUD Y LA GESTIÓN INSTITUCIONAL PARA EL DESEMPEÑO EFICIENTE, ÉTICO E INTEGRO, EN EL MARCO DE LA MODERNIZACIÓN DE LA GESTIÓN PÚBLICA	GESTIÓN DE PROYECTOS	FORMACIÓN LABORAL	CURSO	C.1.	8	CONOCER Y APRENDER LAS BUENAS PRÁCTICAS DE GESTIÓN DE PROYECTOS DE ACUERDO A LOS LINEAMIENTOS ESTABLECIDOS POR EL PMI (PROJECT MANAGEMENT INSTITUTE)	REACCIÓN Y APRENDIZAJE	PRESENCIAL	IV TRIMESTRE	11160	0	11160	
232	UNIDAD DE ADMINISTRACIÓN	EQUIPO DE SERVICIOS GENERALES	VARIOS	VARIOS	5	FORTALECER LA RECTORIA Y LA GOBERNANZA SOBRE EL SISTEMA DE SALUD Y LA GESTIÓN INSTITUCIONAL PARA EL DESEMPEÑO EFICIENTE, ÉTICO E INTEGRO, EN EL MARCO DE LA MODERNIZACIÓN DE LA GESTIÓN PÚBLICA	RENEGOCIACIÓN DE CONTRATOS DE CONCESIÓN Y APPS	FORMACIÓN LABORAL	CURSO	C.1.	8	CONOCER Y DOTAR DE HERRAMIENTAS PARA LA EFICIENTE Y EFICAZ RENEGOCIACIÓN DE CONTRATOS, DESDE LA FIRMA DE LOS MISMOS HASTA FINALIZADA LA CONCESIÓN Y LA TRANSFERENCIA DEL PROYECTO AL CONCEDEENTE DE ACUERDO A LAS NORMAS ESTABLECIDAS PARA LA GESTIÓN DE APPS	REACCIÓN Y APRENDIZAJE	PRESENCIAL	II TRIMESTRE	7000	0	7000	
233	UNIDAD DE ADMINISTRACIÓN	EQUIPO DE SERVICIOS GENERALES	VARIOS	VARIOS	6	FORTALECER LA RECTORIA Y LA GOBERNANZA SOBRE EL SISTEMA DE SALUD Y LA GESTIÓN INSTITUCIONAL PARA EL DESEMPEÑO EFICIENTE, ÉTICO E INTEGRO, EN EL MARCO DE LA MODERNIZACIÓN DE LA GESTIÓN PÚBLICA	SISTEMAS DE MANTENIMIENTO	FORMACIÓN LABORAL	CURSO	C.1.	8	CONOCER ASPECTOS CLAVES DE LA PLANEACIÓN Y GESTIÓN DEL MANTENIMIENTO E IDENTIFICAR ESTRATEGIAS PARA EL DESARROLLO DE PROCESOS DE TERCERIZACIÓN DEL MANTENIMIENTO DE ACUERDO A LOS CRITERIOS ESTABLECIDOS PARA LA GESTIÓN DEL MANTENIMIENTO	REACCIÓN Y APRENDIZAJE	PRESENCIAL	I TRIMESTRE	11940	0	11940	
234	UNIDAD DE ADMINISTRACIÓN	EQUIPO DE LOGÍSTICA	VARIOS	VARIOS	30	FORTALECER LA RECTORIA Y LA GOBERNANZA SOBRE EL SISTEMA DE SALUD Y LA GESTIÓN INSTITUCIONAL PARA EL DESEMPEÑO EFICIENTE, ÉTICO E INTEGRO, EN EL MARCO DE LA MODERNIZACIÓN DE LA GESTIÓN PÚBLICA	ELABORACIÓN DE TÉRMINOS DE REFERENCIA (TOR)	FORMACIÓN LABORAL	TALLER	C.1.	7	CONOCER Y APRENDER LA FORMA ADECUADA DE ELABORAR LAS ESPECIFICACIONES TÉCNICAS O TÉRMINOS DE REFERENCIA DE ACUERDO A LAS NORMAS ESTABLECIDAS EN LA LEY DE CONTRATACIONES DEL ESTADO	REACCIÓN, APRENDIZAJE Y APLICACIÓN	PRESENCIAL	I TRIMESTRE	15000	0	15000	

ANEXO: 14.2. MATRIZ DE DIAGNOSTICO DE NECESIDADES DE CAPACITACIÓN - INSNSB - 2020

N°	ORGANO O UNIDAD ORGANICA	SUB UNIDAD / EQUIPO	PUESTO	APELLIDOS Y NOMBRES DEL BENEFICIARIO DE LA CAPACITACIÓN	CANTIDAD DE PARTICIPANTES	DESCRIBA LA FUNCIÓN O OBJETIVO AL QUE APORTA LA CAPACITACIÓN	NOMBRE DE LA ACCIÓN DE LA CAPACITACIÓN	TIPO DE CAPACITACIÓN	TIPO DE ACCIÓN DE CAPACITACIÓN	CODIGO DE PRIORIDAD	RANGO DE PERTINENCIA	OBJETIVO DE LA CAPACITACIÓN DE APRENDIZAJE	OBJETIVO DE LA CAPACITACIÓN DE DESEMPEÑO	NIVEL DE EVALUACIÓN	MODALIDAD	OPORTUNIDAD	COSTO DIRECTO	COSTO INDIRECTO	COSTO TOTAL
235	UNIDAD DE ADMINISTRACIÓN	EQUIPO DE LOGISTICA	VARIOS	VARIOS	3	FORTALECER LA RECTORÍA Y LA GOBERNANZA SOBRE EL SISTEMA DE SALUD Y LA GESTIÓN INSTITUCIONAL PARA EL DESEMPEÑO EFICIENTE, ÉTICO E ÍNTEGRO, EN EL MARCO DE LA MODERNIZACIÓN DE LA GESTIÓN PÚBLICA	PROCEDIMIENTOS Y EJECUCIÓN CONTRACTUAL EN EL MARCO DE LA LEY DE CONTRATACIONES DEL ESTADO	FORMACIÓN LABORAL	CURSO	C.1.	8	FORTALECER LOS CONOCIMIENTOS RESPECTO A LAS MODIFICACIONES REALIZADAS EN LA ETAPA PROCESOS Y EJECUCIÓN CONTRACTUAL DE CONTRATACIONES DEL ESTADO DE ACUERDO A LA NORMATIVIDAD VIGENTE	REACCIÓN Y APRENDIZAJE	PRESENCIAL	I TRIMESTRE	2400	0	2400	
236	UNIDAD DE ADMINISTRACIÓN	EQUIPO DE LOGISTICA	VARIOS	VARIOS	2	FORTALECER LA RECTORÍA Y LA GOBERNANZA SOBRE EL SISTEMA DE SALUD Y LA GESTIÓN INSTITUCIONAL PARA EL DESEMPEÑO EFICIENTE, ÉTICO E ÍNTEGRO, EN EL MARCO DE LA MODERNIZACIÓN DE LA GESTIÓN PÚBLICA	PLANIFICACIÓN, GESTIÓN Y CONTROL DE INVENTARIOS	FORMACIÓN LABORAL	CURSO	C.1.	8	FORTALECER LOS CONOCIMIENTOS RESPECTO A LOS ROLÉS QUE CUMPLEN LOS INVENTARIOS, RECONOCIENDO LOS PROBLEMAS EN LA GESTIÓN DE INVENTARIOS, DETERMINANDO EL ESTADO DE INVENTARIOS DE ACUERDO A LAS NORMAS Y PROCEDIMIENTOS EN CUANTO AL CONTROL Y MANEJO DE LOS INVENTARIOS	REACCIÓN Y APRENDIZAJE	PRESENCIAL	I TRIMESTRE	2200	0	2200	
237	UNIDAD DE ADMINISTRACIÓN	EQUIPO DE LOGISTICA	COORDINADORA (M) DE EQUIPO DE ALMACEN	ALDO ALFREDO O'BANDO ATALAYA	1	FORTALECER LA RECTORÍA Y LA GOBERNANZA SOBRE EL SISTEMA DE SALUD Y LA GESTIÓN INSTITUCIONAL PARA EL DESEMPEÑO EFICIENTE, ÉTICO E ÍNTEGRO, EN EL MARCO DE LA MODERNIZACIÓN DE LA GESTIÓN PÚBLICA	SIGA - ALMACEN	FORMACIÓN LABORAL	CURSO	C.1.	6	FORTALECER LOS CONOCIMIENTOS Y HABILIDADES EN LA ADMINISTRACIÓN DE LOS ALMACENES E INVENTARIOS EN FUNCIÓN A LOS PROCESOS ESTABLECIDOS POR EL PROGRAMA SIGA-ALMACEN	REACCIÓN Y APRENDIZAJE	PRESENCIAL	I TRIMESTRE	600	0	600	
238	UNIDAD DE ADMINISTRACIÓN	EQUIPO DE LOGISTICA	VARIOS	VARIOS	3	FORTALECER LA RECTORÍA Y LA GOBERNANZA SOBRE EL SISTEMA DE SALUD Y LA GESTIÓN INSTITUCIONAL PARA EL DESEMPEÑO EFICIENTE, ÉTICO E ÍNTEGRO, EN EL MARCO DE LA MODERNIZACIÓN DE LA GESTIÓN PÚBLICA	SIGA-SIGAF-MEF-MODULO PATRIMONIO-2020	FORMACIÓN LABORAL	CURSO	C.1.	8	FORTALECER Y ACTUALIZAR LOS CONOCIMIENTOS Y HABILIDADES PARA EL MANEJO DE LOS SISTEMAS INFORMÁTICOS SIGA Y SIGAF (PATRIMONIO) EN FUNCIÓN A LOS LINEAMIENTOS ESTABLECIDOS POR EL MEF	REACCIÓN Y APRENDIZAJE	PRESENCIAL	I TRIMESTRE	2100	0	2100	
239	UNIDAD DE ADMINISTRACIÓN	EQUIPO DE LOGISTICA	COORDINADORA DE EQUIPO DE PATRIMONIO	MARICARMEN GABULLE HUMANN	1	FORTALECER LA RECTORÍA Y LA GOBERNANZA SOBRE EL SISTEMA DE SALUD Y LA GESTIÓN INSTITUCIONAL PARA EL DESEMPEÑO EFICIENTE, ÉTICO E ÍNTEGRO, EN EL MARCO DE LA MODERNIZACIÓN DE LA GESTIÓN PÚBLICA	ACTOS DE GESTIÓN DE LOS BIENES MUEBLES E INMUEBLES DE PROPIEDAD ESTATAL	FORMACIÓN LABORAL	CURSO	C.1.	8	ACTUALIZAR CONOCIMIENTOS SOBRE LA IMPORTANCIA Y RESPONSABILIDAD DEL PATRIMONIO MOBILIARIO ESTATAL, IDENTIFICANDO LOS PROBLEMAS, OPORTUNIDAD DE CAMBIO Y TOMA DE DECISIONES SOBRE LA GESTIÓN PATRIMONIAL EN FUNCIÓN A LOS LINEAMIENTOS ESTABLECIDOS POR LA SUPERINTENDENCIA NACIONAL DE BIENES ESTATALES	REACCIÓN Y APRENDIZAJE	PRESENCIAL	I TRIMESTRE	1300	0	1300	
240	UNIDAD DE ADMINISTRACIÓN	EQUIPO DE RECURSOS HUMANOS	VARIOS	VARIOS	15	MEJORAR LA GESTIÓN Y EL DESARROLLO DE LOS RECURSOS HUMANOS EN SALUD CON ÉNFASIS EN COMPETENCIAS Y LA DISPONIBILIDAD EQUITATIVA EN EL PAÍS	TALLER DE HABILIDADES BLANDAS	FORMACIÓN LABORAL	TALLER	C.1.	8	ACTUALIZAR Y FORTALECER EL CONOCIMIENTO DE HABILIDADES PARA EL MANEJO DE HERRAMIENTAS QUE LES PERMITA MEJORAR SU DESEMPEÑO EN EL CENTRO DE TRABAJO Y LOGRAR LOS OBJETIVOS COMUNES, A TRAVÉS DE LA CONSTRUCCIÓN DE MEJORES RELACIONES INTERPERSONALES CON SUS EQUIPOS DE ACUERDO A LOS CRITERIOS ESTABLECIDOS PARA EL MANEJO DE HABILIDADES BLANDAS	REACCIÓN Y APRENDIZAJE	PRESENCIAL	I TRIMESTRE	9800	0	9800	
241	UNIDAD DE ADMINISTRACIÓN	EQUIPO DE RECURSOS HUMANOS	VARIOS	VARIOS	15	MEJORAR LA GESTIÓN Y EL DESARROLLO DE LOS RECURSOS HUMANOS EN SALUD CON ÉNFASIS EN COMPETENCIAS Y LA DISPONIBILIDAD EQUITATIVA EN EL PAÍS	TALLER DE NEGOCIACIÓN Y GESTIÓN DE CONFLICTOS	FORMACIÓN LABORAL	TALLER	C.1.	8	CONOCER Y APRENDER HERRAMIENTAS PARA ABORDAR CONFLICTOS DE MANERA EXITOSA EN FUNCIÓN A LAS TÉCNICAS ESTABLECIDAS PARA EL MANEJO Y RESOLUCIÓN DE CONFLICTOS	REACCIÓN Y APRENDIZAJE	PRESENCIAL	II TRIMESTRE	7500	0	7500	
242	TRANSVERSAL	TRANSVERSAL	VARIOS	VARIOS	30	FORTALECER LA RECTORÍA Y LA GOBERNANZA SOBRE EL SISTEMA DE SALUD Y LA GESTIÓN INSTITUCIONAL PARA EL DESEMPEÑO EFICIENTE, ÉTICO E ÍNTEGRO, EN EL MARCO DE LA MODERNIZACIÓN DE LA GESTIÓN PÚBLICA	GESTIÓN DE LAS CONTRATACIONES DEL ESTADO	FORMACIÓN LABORAL	TALLER	C.1.	9	ACTUALIZAR Y FORTALECER LOS CONOCIMIENTOS EN LA GESTIÓN DE CONTRATACIONES DEL ESTADO DE ACUERDO A LA NORMATIVA VIGENTE CORRESPONDIENTE A LA LEY DE CONTRATACIONES DEL ESTADO.	REACCIÓN, APRENDIZAJE Y APLICACIÓN	PRESENCIAL	I TRIMESTRE	16000	0	16000	
243	TRANSVERSAL	TRANSVERSAL	VARIOS	VARIOS	30	FORTALECER LA RECTORÍA Y LA GOBERNANZA SOBRE EL SISTEMA DE SALUD Y LA GESTIÓN INSTITUCIONAL PARA EL DESEMPEÑO EFICIENTE, ÉTICO E ÍNTEGRO, EN EL MARCO DE LA MODERNIZACIÓN DE LA GESTIÓN PÚBLICA	PROCEDIMIENTOS ADMINISTRATIVOS	FORMACIÓN LABORAL	TALLER	C.1.	8	CONOCER Y ANALIZAR LOS PRINCIPALES CAMBIOS INTRODUCIDOS POR EL D.L. 1272, QUE MODIFICA LA LEY 27444, LEY DEL PROCEDIMIENTO ADMINISTRATIVO GENERAL Y ESPECIAL, EN FUNCIÓN A LA NORMATIVA VIGENTE	REACCIÓN Y APRENDIZAJE	PRESENCIAL	II TRIMESTRE	16000	0	16000	
244	TRANSVERSAL	TRANSVERSAL	VARIOS	VARIOS	30	FORTALECER LA RECTORÍA Y LA GOBERNANZA SOBRE EL SISTEMA DE SALUD Y LA GESTIÓN INSTITUCIONAL PARA EL DESEMPEÑO EFICIENTE, ÉTICO E ÍNTEGRO, EN EL MARCO DE LA MODERNIZACIÓN DE LA GESTIÓN PÚBLICA	GESTIÓN PÚBLICA	FORMACIÓN LABORAL	TALLER	C.1.	8	CONOCER EL MANEJO DE LAS HERRAMIENTAS Y MEDIOS PRÁCTICOS DE GESTIÓN QUE ARTICULAN LOS DIFERENTES SISTEMAS ADMINISTRATIVOS DEL ESTADO A TRAVÉS DE UNA METODOLOGÍA CONSTRUCTIVA Y APLICADA A CASOS REALES DE LA ADMINISTRACIÓN PÚBLICA NACIONAL, EN FUNCIÓN A LA NORMATIVA VIGENTE DE LA PCM	REACCIÓN Y APRENDIZAJE	PRESENCIAL	I TRIMESTRE	16000	0	16000	
245	TRANSVERSAL	TRANSVERSAL	VARIOS	VARIOS	30	FORTALECER LA RECTORÍA Y LA GOBERNANZA SOBRE EL SISTEMA DE SALUD Y LA GESTIÓN INSTITUCIONAL PARA EL DESEMPEÑO EFICIENTE, ÉTICO E ÍNTEGRO, EN EL MARCO DE LA MODERNIZACIÓN DE LA GESTIÓN PÚBLICA	DERECHOS HUMANOS	FORMACIÓN LABORAL	CURSO	C.1.	8	COMPRENDER LA GARANTÍA DE LOS DERECHOS HUMANOS COMO SUSTENTO DE SU ACCIÓN, BRINDANDO TRATO DIGNO A LAS PERSONAS EN GENERAL, PRIORIZANDO A LA POBLACIÓN EN SITUACIÓN DE VULNERABILIDAD.	REACCIÓN Y APRENDIZAJE	PRESENCIAL	II TRIMESTRE	8000	0	8000	
246	TRANSVERSAL	TRANSVERSAL	VARIOS	VARIOS	30	FORTALECER LA RECTORÍA Y LA GOBERNANZA SOBRE EL SISTEMA DE SALUD Y LA GESTIÓN INSTITUCIONAL PARA EL DESEMPEÑO EFICIENTE, ÉTICO E ÍNTEGRO, EN EL MARCO DE LA MODERNIZACIÓN DE LA GESTIÓN PÚBLICA	GÉNERO	FORMACIÓN LABORAL	TALLER	C.1.	8	COMPRENDER LAS DESIGUALDADES ENTRE MUJERES Y HOMBRES PARA QUE DESDE SU ROL CONTRIBUYA A LA IGUALDAD DE GÉNERO Y NO DISCRIMINACIÓN EN LA GESTIÓN INSTITUCIONAL DE ACUERDO A LOS LINEAMIENTOS ESTABLECIDOS POR EL MINISTERIO DE LA MUJER Y POBLACIONES VULNERABLES	REACCIÓN Y APRENDIZAJE	PRESENCIAL	III TRIMESTRE	8000	0	8000	
247	TRANSVERSAL	TRANSVERSAL	VARIOS	VARIOS	30	FORTALECER LA RECTORÍA Y LA GOBERNANZA SOBRE EL SISTEMA DE SALUD Y LA GESTIÓN INSTITUCIONAL PARA EL DESEMPEÑO EFICIENTE, ÉTICO E ÍNTEGRO, EN EL MARCO DE LA MODERNIZACIÓN DE LA GESTIÓN PÚBLICA	DESARROLLO TERRITORIAL	FORMACIÓN LABORAL	CURSO	B	8	COMPRENDER EL ENFOQUE DE DESARROLLO TERRITORIAL EN LA PRESTACIÓN DE SERVICIOS DE ACUERDO A LOS LINEAMIENTOS ESTABLECIDOS POR LA PCM	REACCIÓN Y APRENDIZAJE	PRESENCIAL	II TRIMESTRE	8000	0	8000	
248	TRANSVERSAL	TRANSVERSAL	VARIOS	VARIOS	30	FORTALECER LA RECTORÍA Y LA GOBERNANZA SOBRE EL SISTEMA DE SALUD Y LA GESTIÓN INSTITUCIONAL PARA EL DESEMPEÑO EFICIENTE, ÉTICO E ÍNTEGRO, EN EL MARCO DE LA MODERNIZACIÓN DE LA GESTIÓN PÚBLICA	CALIDAD DE SERVICIO A LA CIUDADANÍA	FORMACIÓN LABORAL	TALLER	C.1.	7	COMPRENDER LA NECESIDAD DE MEJORAR LA PROVISIÓN DE BIENES Y SERVICIOS, A PARTIR DEL ENFOQUE CIUDADANO, A FIN DE ADOPTAR ACCIONES QUE SATISFAGAN LAS NECESIDADES Y EXPECTATIVAS DE LAS PERSONAS DE ACUERDO A LOS LINEAMIENTOS ESTABLECIDOS POR LA PCM	REACCIÓN Y APRENDIZAJE	PRESENCIAL	II TRIMESTRE	8000	0	8000	
249	TRANSVERSAL	TRANSVERSAL	VARIOS	VARIOS	30	FORTALECER LA RECTORÍA Y LA GOBERNANZA SOBRE EL SISTEMA DE SALUD Y LA GESTIÓN INSTITUCIONAL PARA EL DESEMPEÑO EFICIENTE, ÉTICO E ÍNTEGRO, EN EL MARCO DE LA MODERNIZACIÓN DE LA GESTIÓN PÚBLICA	INTERCULTURALIDAD	FORMACIÓN LABORAL	TALLER	C.1.	8	CONOCER LOS PROCESOS PARA GESTIONAR Y BRINDAR ATENCIÓN CON ENFOQUE INTERCULTURAL A LA DIVERSIDAD CULTURAL Y LA PROMOCIÓN DE LA DEFENSA DE LOS DERECHOS HUMANOS DE ACUERDO A LOS LINEAMIENTOS SOCIALES ESTABLECIDOS	REACCIÓN Y APRENDIZAJE	PRESENCIAL	II TRIMESTRE	8000	0	8000	

ANEXO: 14.2. MATRIZ DE DIAGNOSTICO DE NECESIDADES DE CAPACITACIÓN - INSNB - 2020

N°	ORGANO O UNIDAD ORGANICA	SUB UNIDAD / EQUIPO	PUESTO	APELLIDOS Y NOMBRES DEL BENEFICIARIO DE LA CAPACITACIÓN	CANTIDAD DE PARTICIPANTES	DESCRIBA LA FUNCIÓN O OBJETIVO AL QUE APORTA LA CAPACITACIÓN	NOMBRE DE LA ACCIÓN DE LA CAPACITACIÓN	TIPO DE CAPACITACIÓN	TIPO DE ACCIÓN DE CAPACITACIÓN	CODIGO DE PRIORIDAD	RANGO DE PERTINENCIA	OBJETIVO DE LA CAPACITACIÓN DE APRENDIZAJE	OBJETIVO DE LA CAPACITACIÓN DE DESEMPEÑO	NIVEL DE EVALUACIÓN	MODALIDAD	OPORTUNIDAD	COSTO DIRECTO	COSTO INDIRECTO	COSTO TOTAL
250	TRANSVERSAL	TRANSVERSAL	VARIOS	VARIOS	30	FORTALECER LA RECTORIA Y LA GOBERNANZA SOBRE EL SISTEMA DE SALUD Y LA GESTIÓN INSTITUCIONAL PARA EL DESEMPEÑO EFICIENTE, ÉTICO E INTEGRADO, EN EL MARCO DE LA MODERNIZACIÓN DE LA GESTIÓN PÚBLICA	CONTROL INTERNO	FORMACIÓN LABORAL	TALLER	C.1.	8	CONOCER Y APRENDER LA NORMATIVA VIGENTE DEL CONTROL INTERNO EN LAS ENTIDADES DEL ESTADO DE ACUERDO A LAS POLÍTICAS ESTABLECIDAS POR LA CONTRALORIA GENERAL DE LA REPUBLICA	REACCIÓN Y APRENDIZAJE	PRESENCIAL	II TRIMESTRE	15000	0	15000	
251	TRANSVERSAL	TRANSVERSAL	VARIOS	VARIOS	20	FORTALECER LA RECTORIA Y LA GOBERNANZA SOBRE EL SISTEMA DE SALUD Y LA GESTIÓN INSTITUCIONAL PARA EL DESEMPEÑO EFICIENTE, ÉTICO E INTEGRADO, EN EL MARCO DE LA MODERNIZACIÓN DE LA GESTIÓN PÚBLICA	DERECHOS Y DEBERES DEL USUARIO	FORMACIÓN LABORAL	TALLER	C.1.	8	CONOCER LOS DEBERES Y DERECHOS DE LOS USUARIOS A EFECTOS DE BRINDAR UNA ATENCIÓN DE CALIDAD DE ACUERDO A LOS CRITERIOS ESTABLECIDOS POR EL INSTITUTO NACIONAL DE SALUD DEL NIÑO - SAN BORJA	REACCIÓN Y APRENDIZAJE	PRESENCIAL	II TRIMESTRE	0	0	0	
252	TRANSVERSAL	TRANSVERSAL	VARIOS	VARIOS	20	FORTALECER LA RECTORIA Y LA GOBERNANZA SOBRE EL SISTEMA DE SALUD Y LA GESTIÓN INSTITUCIONAL PARA EL DESEMPEÑO EFICIENTE, ÉTICO E INTEGRADO, EN EL MARCO DE LA MODERNIZACIÓN DE LA GESTIÓN PÚBLICA	GESTIÓN Y ATENCIÓN DE RECLAMOS	FORMACIÓN LABORAL	TALLER	C.1.	8	ACTUALIZAR Y FORTALECER LOS CONOCIMIENTOS RELACIONADOS A LA GESTIÓN Y ATENCIÓN DE RECLAMOS DE ACUERDO A LOS CRITERIOS ESTABLECIDOS POR LA PCM	REACCIÓN Y APRENDIZAJE	PRESENCIAL	II TRIMESTRE	0	0	0	
253	TRANSVERSAL	TRANSVERSAL	VARIOS	VARIOS	20	FORTALECER LA RECTORIA Y LA GOBERNANZA SOBRE EL SISTEMA DE SALUD Y LA GESTIÓN INSTITUCIONAL PARA EL DESEMPEÑO EFICIENTE, ÉTICO E INTEGRADO, EN EL MARCO DE LA MODERNIZACIÓN DE LA GESTIÓN PÚBLICA	SEGURIDAD DEL PACIENTE Y MANEJO DE EVENTOS ADVERSOS	FORMACIÓN LABORAL	TALLER	C.1.	9	FORTALECER LOS CONOCIMIENTOS EN SEGURIDAD DEL PACIENTE DE ACUERDO AL PLAN NACIONAL DE SEGURIDAD SEGUN MINSA	REACCIÓN, APRENDIZAJE Y APLICACIÓN	PRESENCIAL	II TRIMESTRE	0	0	0	
254	TRANSVERSAL	TRANSVERSAL	VARIOS	VARIOS	20	FORTALECER LA RECTORIA Y LA GOBERNANZA SOBRE EL SISTEMA DE SALUD Y LA GESTIÓN INSTITUCIONAL PARA EL DESEMPEÑO EFICIENTE, ÉTICO E INTEGRADO, EN EL MARCO DE LA MODERNIZACIÓN DE LA GESTIÓN PÚBLICA	GESTIÓN DE LA HISTORIA CLÍNICA Y CONSENTIMIENTO INFORMADO	FORMACIÓN LABORAL	TALLER	C.1.	8	ACTUALIZAR Y FORTALECER LOS CONOCIMIENTOS DE LA GESTIÓN DE LA HISTORIA CLÍNICA Y CONSENTIMIENTO INFORMADO DE ACUERDO A LOS LINEAMIENTOS ESTABLECIDOS POR EL MINSA	REACCIÓN Y APRENDIZAJE	PRESENCIAL	II TRIMESTRE	0	0	0	
255	TRANSVERSAL	TRANSVERSAL	VARIOS	VARIOS	30	FORTALECER LA RECTORIA Y LA GOBERNANZA SOBRE EL SISTEMA DE SALUD Y LA GESTIÓN INSTITUCIONAL PARA EL DESEMPEÑO EFICIENTE, ÉTICO E INTEGRADO, EN EL MARCO DE LA MODERNIZACIÓN DE LA GESTIÓN PÚBLICA	GESTIÓN POR PROCESOS	FORMACIÓN LABORAL	TALLER	C.1.	8	CONOCER Y APRENDER LA GESTIÓN POR PROCESOS A EFECTOS DE CREAR VALOR EN LA SATISFACCIÓN DE NECESIDADES DEL CLIENTE INTERNO Y ENTENDER LA FUNCIÓN A LO ESTABLECIDO POR LA PCM EN LA NORMATIVA DE GESTIÓN POR PROCESOS	REACCIÓN Y APRENDIZAJE	PRESENCIAL	II TRIMESTRE	0	0	0	
256	UNIDAD DE ENFERMERIA	UCI NEUROCIRUGIA	VARIOS	VARIOS	52	PREVENIR, VIGILAR, CONTROLAR Y REDUCIR EL IMPACTO DE LAS ENFERMEDADES, DAÑOS Y CONDICIONES QUE AFECTAN LA SALUD DE LA POBLACIÓN, CON ENFASIS EN LAS PRIORIDADES NACIONALES	ACTUALIZACIÓN DEL CUIDADO DE ENFERMERIA EN EL MANEJO DEL PACIENTE NEUROCIRUTICO Y DE OTRAS ESPECIALIDADES	FORMACIÓN LABORAL	CURSO	C.1.	8	FORTALECER LOS CONOCIMIENTOS DEL CUIDADO DE ENFERMERO EN EL MANEJO DEL PACIENTE NEUROCIRUTICO Y DE OTRAS ESPECIALIDADES EN FUNCIÓN A LO ESTABLECIDO EN LAS GUÍAS CLÍNICAS DEL INSNB	REACCIÓN Y APRENDIZAJE	PRESENCIAL	II TRIMESTRE	0	0	0	
257	UNIDAD DE ENFERMERIA	UNIDAD DE CUIDADOS INTENSIVOS NEONATALES	VARIOS	VARIOS	15	PREVENIR, VIGILAR, CONTROLAR Y REDUCIR EL IMPACTO DE LAS ENFERMEDADES, DAÑOS Y CONDICIONES QUE AFECTAN LA SALUD DE LA POBLACIÓN, CON ENFASIS EN LAS PRIORIDADES NACIONALES	ACTUALIZACIÓN DEL CUIDADO DE ENFERMERIA EN EL PACIENTE NEONATO QUIRURGICO	FORMACIÓN LABORAL	CURSO	C.1.	8	FORTALECER LOS CONOCIMIENTOS DEL CUIDADO DE ENFERMERO EN EL MANEJO DEL PACIENTE NEONATO QUIRURGICO EN FUNCIÓN A LO ESTABLECIDO EN LAS GUÍAS CLÍNICAS DEL INSNB	REACCIÓN Y APRENDIZAJE	PRESENCIAL	II TRIMESTRE	0	0	0	
258	UNIDAD DE ENFERMERIA	CENTRO QUIRURGICO - TRASPLANTE	LICENCIADO EN ENFERMERIA	VARIOS	11	PREVENIR, VIGILAR, CONTROLAR Y REDUCIR EL IMPACTO DE LAS ENFERMEDADES, DAÑOS Y CONDICIONES QUE AFECTAN LA SALUD DE LA POBLACIÓN, CON ENFASIS EN LAS PRIORIDADES NACIONALES	CONGRESO INTERNACIONAL DE ENFERMERIA EN TRASPLANTE DE ORGANOS Y TEJIDOS	FORMACIÓN LABORAL	CONFERENCIA	C.1.	8	FORTALECER Y POTENCIAR LAS COMPETENCIAS PROFESIONALES EN TRASPLANTE DE ORGANOS Y TEJIDOS DE ACUERDO A LOS ULTIMOS AVANCES INTERNACIONALES EN TRASPLANTE DE ORGANOS Y TEJIDOS	REACCIÓN Y APRENDIZAJE	PRESENCIAL	II TRIMESTRE	0	0	0	
259	UNIDAD DE ENFERMERIA	UNIDAD DE CUIDADOS INTERMEDIOS NEONATAL	VARIOS	VARIOS	8	PREVENIR, VIGILAR, CONTROLAR Y REDUCIR EL IMPACTO DE LAS ENFERMEDADES, DAÑOS Y CONDICIONES QUE AFECTAN LA SALUD DE LA POBLACIÓN, CON ENFASIS EN LAS PRIORIDADES NACIONALES	CUIDADOS DE ENFERMERIA DEL NEONATO CON PATOLOGIAS QUIRURGICAS Y MALFORMACIONES ASOCIADAS	FORMACIÓN LABORAL	CURSO	C.1.	8	FORTALECER LOS CONOCIMIENTOS Y HABILIDADES DEL CUIDADO DEL NEONATO CON PATOLOGIAS QUIRURGICAS EN FUNCIÓN A LOS LINEAMIENTOS ESTABLECIDOS POR EL INSNB	REACCIÓN Y APRENDIZAJE	PRESENCIAL	I TRIMESTRE	0	0	0	
260	UNIDAD DE ENFERMERIA	UCI QUEMADOS	LICENCIADO EN ENFERMERIA	VARIOS	34	PREVENIR, VIGILAR, CONTROLAR Y REDUCIR EL IMPACTO DE LAS ENFERMEDADES, DAÑOS Y CONDICIONES QUE AFECTAN LA SALUD DE LA POBLACIÓN, CON ENFASIS EN LAS PRIORIDADES NACIONALES	I CURSO TALLER DE INVESTIGACION EN ENFERMERIA	FORMACIÓN LABORAL	TALLER	C.1.	8	FORTALECER LOS CONOCIMIENTOS Y DESTREZAS EN LOS AVANCES Y EL MANEJO DEL PACIENTE PEDIATRO QUE SEGUEN A ESTANDARES INTERNACIONALES	REACCIÓN Y APRENDIZAJE	PRESENCIAL	III TRIMESTRE	0	0	0	
261	UNIDAD DE ENFERMERIA	TRASPLANTE HEPATICO	LICENCIADO EN ENFERMERIA	VARIOS	3	PREVENIR, VIGILAR, CONTROLAR Y REDUCIR EL IMPACTO DE LAS ENFERMEDADES, DAÑOS Y CONDICIONES QUE AFECTAN LA SALUD DE LA POBLACIÓN, CON ENFASIS EN LAS PRIORIDADES NACIONALES	PASANTIA EN CUIDADO POST OPERATORIO TRASPLANTE HEPATICO PEDIATRICO (HOSPITAL SIRD LIBRES BRASIL)	FORMACIÓN LABORAL	PASANTIA	C.1.	9	FORTALECER LOS CONOCIMIENTOS Y HABILIDADES DEL ENFERMERO EN LA ATENCIÓN DEL PACIENTE POST OPERADO DE TRASPLANTE HEPATICO DE ACUERDO A ESTANDARES INTERNACIONALES	REACCIÓN, APRENDIZAJE Y APLICACIÓN	PRESENCIAL	II TRIMESTRE	0	0	0	
262	UNIDAD DE ENFERMERIA	CENTRO QUIRURGICO - TRASPLANTE	LICENCIADO EN ENFERMERIA	VARIOS	15	PREVENIR, VIGILAR, CONTROLAR Y REDUCIR EL IMPACTO DE LAS ENFERMEDADES, DAÑOS Y CONDICIONES QUE AFECTAN LA SALUD DE LA POBLACIÓN, CON ENFASIS EN LAS PRIORIDADES NACIONALES	PASANTIA INTERCAMBIO DE EXPERIENCIAS EN HOSPITAL REGALATI	FORMACIÓN LABORAL	CONFERENCIA	C.1.	8	CONOCER Y APRENDER DEL PROCESO DE UNA DONACIÓN Y TRASPLANTE DE ORGANOS SOLIDOS, BAJO ESTANDARES ESTABLECIDOS POR ESSALUD	REACCIÓN Y APRENDIZAJE	PRESENCIAL	III TRIMESTRE	0	0	0	
263	UNIDAD DE ENFERMERIA	CENTRO QUIRURGICO - TRASPLANTE	LICENCIADO EN ENFERMERIA	VARIOS	4	PREVENIR, VIGILAR, CONTROLAR Y REDUCIR EL IMPACTO DE LAS ENFERMEDADES, DAÑOS Y CONDICIONES QUE AFECTAN LA SALUD DE LA POBLACIÓN, CON ENFASIS EN LAS PRIORIDADES NACIONALES	PASANTIA INTERNACIONAL DE ENFERMERIA EN TRASPLANTE DE ORGANOS SOLIDOS- HOSPITAL SIRD LIBRES BRASIL	FORMACIÓN LABORAL	PASANTIA	C.1.	9	CONOCER Y APRENDER DEL PROCESO DE UNA DONACIÓN Y TRASPLANTE DE ORGANOS SOLIDOS BAJO ESTANDARES INTERNACIONALES DE REFERENCIA	REACCIÓN, APRENDIZAJE Y APLICACIÓN	PRESENCIAL	III TRIMESTRE	0	0	0	
264	UNIDAD DE ENFERMERIA	UNIDAD DE CUIDADOS INTERMEDIOS NEONATAL	LICENCIADO EN ENFERMERIA	VARIOS	7	PREVENIR, VIGILAR, CONTROLAR Y REDUCIR EL IMPACTO DE LAS ENFERMEDADES, DAÑOS Y CONDICIONES QUE AFECTAN LA SALUD DE LA POBLACIÓN, CON ENFASIS EN LAS PRIORIDADES NACIONALES	XXVI CONGRESO ANUAL DE NEONATOLOGIA, XV REUNION DEL CAPITULO DE ENFERMERIA, CORDOVA ARGENTINA	FORMACIÓN LABORAL	CONFERENCIA	C.1.	8	ACTUALIZAR LOS CONOCIMIENTOS RELATIVO A NEONATOLOGIA EN FUNCIÓN A NUEVAS TENDENCIAS, GUÍAS DADAS EN AMERICA LATINA	REACCIÓN Y APRENDIZAJE	PRESENCIAL	IV TRIMESTRE	0	0	0	
265	UNIDAD DE ATENCION INTEGRAL ESPECIALIZADA	ANESTESIOLOGIA Y CENTRO QUIRURGICO	MEDICO ESPECIALISTA EN ANESTESIOLOGIA	VARIOS	2	PREVENIR, VIGILAR, CONTROLAR Y REDUCIR EL IMPACTO DE LAS ENFERMEDADES, DAÑOS Y CONDICIONES QUE AFECTAN LA SALUD DE LA POBLACIÓN, CON ENFASIS EN LAS PRIORIDADES NACIONALES	17TH WORLD CONGRESS OF ANAESTHESIOLOGISTS (PRAGA)	FORMACIÓN LABORAL	CONFERENCIA	C.1.	8	ACTUALIZAR CONOCIMIENTOS EN ANESTESIOLOGIA PEDIATRICA EN FUNCIÓN A LOS ULTIMOS AVANCES Y LINEAMIENTOS EXPUESTOS POR LA WESA FEDERACIÓN MUNDIAL DE LAS SOCIEDADES DE ANESTESIOLOGIA	REACCIÓN Y APRENDIZAJE	PRESENCIAL	II TRIMESTRE	0	0	0	
266	UNIDAD DE ATENCION INTEGRAL ESPECIALIZADA	ANESTESIOLOGIA Y CENTRO QUIRURGICO	MEDICO ESPECIALISTA EN ANESTESIOLOGIA	VILLEGAS AGUILAR MARCO KEVIN	1	PREVENIR, VIGILAR, CONTROLAR Y REDUCIR EL IMPACTO DE LAS ENFERMEDADES, DAÑOS Y CONDICIONES QUE AFECTAN LA SALUD DE LA POBLACIÓN, CON ENFASIS EN LAS PRIORIDADES NACIONALES	AMERICAN SOCIETY OF ANESTHESIOLOGISTS ANNUAL MEETING (WASHINGTON DC)	FORMACIÓN LABORAL	CONFERENCIA	C.1.	8	ACTUALIZAR CONOCIMIENTOS DE ANESTESIA PEDIATRICA, SEGUN LOS LINEAMIENTOS DE LA SOCIEDAD AMERICANA DE ANESTESIOLOGIA	REACCIÓN Y APRENDIZAJE	PRESENCIAL	IV TRIMESTRE	0	0	0	
267	UNIDAD DE ATENCION INTEGRAL ESPECIALIZADA	ANESTESIOLOGIA Y CENTRO QUIRURGICO	MEDICO ESPECIALISTA EN ANESTESIOLOGIA	CASTAÑEDA AVALOS ROSINA BEATRIZ	1	PREVENIR, VIGILAR, CONTROLAR Y REDUCIR EL IMPACTO DE LAS ENFERMEDADES, DAÑOS Y CONDICIONES QUE AFECTAN LA SALUD DE LA POBLACIÓN, CON ENFASIS EN LAS PRIORIDADES NACIONALES	12TH EUROPEAN CONGRESS FOR PEDIATRIC ANAESTHESIOLOGY (PORTUGAL)	FORMACIÓN LABORAL	CONFERENCIA	C.1.	8	ACTUALIZAR CONOCIMIENTOS DE ANESTESIA PEDIATRICA, SEGUN LOS LINEAMIENTOS DE LA SOCIEDAD EUROPEA DE ANESTESIOLOGIA	REACCIÓN Y APRENDIZAJE	PRESENCIAL	IV TRIMESTRE	0	0	0	
268	UNIDAD DE ATENCION INTEGRAL ESPECIALIZADA	SUB UNIDAD DE ATENCIÓN INTEGRAL ESPECIALIZADA DEL PACIENTE DE TRASPLANTE DE PROGENITORES HEMATOPOYETICOS	JEFE DE DEPARTAMENTO	VARIOS	3	PREVENIR, VIGILAR, CONTROLAR Y REDUCIR EL IMPACTO DE LAS ENFERMEDADES, DAÑOS Y CONDICIONES QUE AFECTAN LA SALUD DE LA POBLACIÓN, CON ENFASIS EN LAS PRIORIDADES NACIONALES	25TH CONGRESS OF EUROPEAN HEMATOLOGY ASSOCIATION - FRANKFURT - GERMANY	FORMACIÓN LABORAL	CONFERENCIA	C.1.	8	ACTUALIZAR CONOCIMIENTOS EN ASPECTOS RELACIONADOS A TRASPLANTES DE MEDULA OSEA EN FUNCIÓN A NUEVAS TENDENCIAS EXPUESTAS POR LA ASOCIACION EUROPEA DE HEMATOLOGIA	REACCIÓN Y APRENDIZAJE	PRESENCIAL	II TRIMESTRE	0	0	0	
269	UNIDAD DE ATENCION INTEGRAL ESPECIALIZADA	SUB UNIDAD DE ATENCIÓN INTEGRAL ESPECIALIZADA DEL PACIENTE DE TRASPLANTE DE PROGENITORES HEMATOPOYETICOS	MEDICO SERVICIO HEMATOLOGIA	VARIOS	2	PREVENIR, VIGILAR, CONTROLAR Y REDUCIR EL IMPACTO DE LAS ENFERMEDADES, DAÑOS Y CONDICIONES QUE AFECTAN LA SALUD DE LA POBLACIÓN, CON ENFASIS EN LAS PRIORIDADES NACIONALES	2020 HIGHLIGHTS OF ASH IN LATIN AMERICA - FOZ DE IGUAZU - BRASIL	FORMACIÓN LABORAL	CONFERENCIA	C.1.	8	APRENDER LAS ULTIMOS PROCESOS Y LINEAMIENTOS PARA LA ATENCIÓN A PACIENTES CON PATOLOGIAS HEMATOLOGICAS EN FUNCIÓN A LOS LINEAMIENTOS ESTABLECIDOS POR LA SOCIEDAD AMERICANA DE HEMATOLOGIA	REACCIÓN Y APRENDIZAJE	PRESENCIAL	II TRIMESTRE	0	0	0	
270	UNIDAD DE ATENCION INTEGRAL ESPECIALIZADA	SUB UNIDAD DE ATENCIÓN INTEGRAL ESPECIALIZADA DEL PACIENTE DE TRASPLANTE DE PROGENITORES HEMATOPOYETICOS	MEDICO SERVICIO TRASPLANTE	CONTRERAS SAAVEDRA JORGE LUIS	1	PREVENIR, VIGILAR, CONTROLAR Y REDUCIR EL IMPACTO DE LAS ENFERMEDADES, DAÑOS Y CONDICIONES QUE AFECTAN LA SALUD DE LA POBLACIÓN, CON ENFASIS EN LAS PRIORIDADES NACIONALES	PASANTIA EN HEMATOLOGIA HOSPITAL LA PAZ - MADRID	FORMACIÓN LABORAL	PASANTIA	C.1.	8	MEJORAR Y ACTUALIZAR CONOCIMIENTOS EN TRASPLANTES Y LOS ULTIMOS AVANCES EN TERAPIAS HEMATOLOGICAS DE ACUERDO A LOS AVANCES EXPUESTOS EN EL HOSPITAL LA PAZ - MADRID	REACCIÓN Y APRENDIZAJE	PRESENCIAL	IV TRIMESTRE	0	0	0	
271	UNIDAD DE ATENCION INTEGRAL ESPECIALIZADA	SUB UNIDAD DE ATENCIÓN INTEGRAL ESPECIALIZADA DEL PACIENTE DE TRASPLANTE DE PROGENITORES HEMATOPOYETICOS	MEDICO SERVICIO TRASPLANTE	SALDARRAGA VALENTE TATIANA	1	PREVENIR, VIGILAR, CONTROLAR Y REDUCIR EL IMPACTO DE LAS ENFERMEDADES, DAÑOS Y CONDICIONES QUE AFECTAN LA SALUD DE LA POBLACIÓN, CON ENFASIS EN LAS PRIORIDADES NACIONALES	62ND ASH ANNUAL MEETING AND EXPOSITION - SAN DIEGO - USA	FORMACIÓN LABORAL	CONFERENCIA	C.1.	8	MEJORAR Y ACTUALIZAR CONOCIMIENTOS EN HEMATOLOGIA Y LOS LINEAMIENTOS ESTANDARIZADOS POR EN FUNCIÓN A LOS CRITERIOS ESTABLECIDOS POR LA ASOCIACION AMERICANA DE HEMATOLOGIA	REACCIÓN Y APRENDIZAJE	PRESENCIAL	IV TRIMESTRE	0	0	0	

ANEXO: 14.2. MATRIZ DE DIAGNOSTICO DE NECESIDADES DE CAPACITACIÓN - INSNSB - 2020

N°	ORGANO UNIDAD ORGANICA	SUB UNIDAD / EQUIPO	PUESTO	APELLIDOS Y NOMBRES DEL BENEFICIARIO DE LA CAPACITACIÓN	CANTIDAD DE PARTICIPANTES	DESCRIBA LA FUNCIÓN O OBJETIVO AL QUE APORTA LA CAPACITACIÓN	NOMBRE DE LA ACCIÓN DE LA CAPACITACIÓN	TIPO DE CAPACITACIÓN	TIPO DE ACCIÓN DE CAPACITACIÓN	CODIGO DE PRIORIDAD	RANGO DE PERTINENCIA	OBJETIVO DE LA CAPACITACIÓN DE APRENDIZAJE	OBJETIVO DE LA CAPACITACIÓN DE DESEMPEÑO	NIVEL DE EVALUACIÓN	MODALIDAD	OPORTUNIDAD	COSTO DIRECTO	COSTO INDIRECTO	COSTO TOTAL
272	UNIDAD DE ATENCIÓN INTEGRAL ESPECIALIZADA	SUB UNIDAD DE ATENCIÓN INTEGRAL ESPECIALIZADA DEL PACIENTE DE ESPECIALIDADES QUIRURGICAS	MÉDICO ESPECIALISTA EN CIRUGIA DE CABEZA Y CUELLO	URTEAGA GUROGA ROSMERY JANET	1	PREVENIR, VIGILAR, CONTROLAR Y REDUCIR EL IMPACTO DE LAS ENFERMEDADES, DAÑOS Y CONDICIONES QUE AFECTAN LA SALUD DE LA POBLACIÓN, CON ÉNFASIS EN LAS PRIORIDADES NACIONALES	CURSO DE RECONSTRUCCIÓN Y TRASPLANTES TEMPORANOMIALES, CIRUGIA ORTODONTICA, Y TRAUMA DE MEDIA CARA Y RECONSTRUCCIÓN	FORMACIÓN LABORAL	CURSO	C.1.	8	FORTALECER LOS CONOCIMIENTOS EN EL MANEJO DE LA CIRUGIA COMPLEJA EN EL AREA DE CABEZA Y CUELLO DE ACUERDO A LOS PROCEDIMIENTOS MEDICOS ESTABLECIDOS POR EL MINSA	REACCIÓN Y APRENDIZAJE	PRESENCIAL	III TRIMESTRE	0	0	0	
273	UNIDAD DE ATENCIÓN INTEGRAL ESPECIALIZADA	SUB UNIDAD DE ATENCIÓN INTEGRAL ESPECIALIZADA DEL PACIENTE DE ESPECIALIDADES QUIRURGICAS	MÉDICO ESPECIALISTA EN UROLOGIA	GONZALEZ VEGA MARCO ANTONIO	1	PREVENIR, VIGILAR, CONTROLAR Y REDUCIR EL IMPACTO DE LAS ENFERMEDADES, DAÑOS Y CONDICIONES QUE AFECTAN LA SALUD DE LA POBLACIÓN, CON ÉNFASIS EN LAS PRIORIDADES NACIONALES	CURSO ESTANCIA DE UROLOGIA PEDIATRICA	FORMACIÓN LABORAL	CURSO	C.1.	8	ADQUIRIR Y FORTALECER NUEVOS CONOCIMIENTOS EN EL CAMPO DE UROLOGIA PEDIATRICA DE ACUERDO A LOS PROCEDIMIENTOS ESTABLECIDOS PARA EL MANEJO DE CONDUCTOS NATURALES	REACCIÓN Y APRENDIZAJE	PRESENCIAL	I TRIMESTRE	0	0	0	
274	UNIDAD DE ATENCIÓN INTEGRAL ESPECIALIZADA	SUB UNIDAD DE ATENCIÓN INTEGRAL ESPECIALIZADA DEL PACIENTE DE ESPECIALIDADES QUIRURGICAS	MÉDICO ESPECIALISTA EN UROLOGIA	RODRIGUEZ NAPURI CARLOS ALBERTO	1	PREVENIR, VIGILAR, CONTROLAR Y REDUCIR EL IMPACTO DE LAS ENFERMEDADES, DAÑOS Y CONDICIONES QUE AFECTAN LA SALUD DE LA POBLACIÓN, CON ÉNFASIS EN LAS PRIORIDADES NACIONALES	CURSO DE NEUROUROLOGIA Y URODINAMIA	FORMACIÓN LABORAL	CURSO	C.1.	8	ADQUIRIR Y FORTALECER NUEVOS CONOCIMIENTOS EN EL CAMPO DE NEUROUROLOGIA Y UROLOGIA DE ACUERDO A LOS LINEAMIENTOS EXPERIENCIAS Y PROCESOS ESTABLECIDOS POR EL MINSA	REACCIÓN Y APRENDIZAJE	PRESENCIAL	III TRIMESTRE	0	0	0	
275	UNIDAD DE ATENCIÓN INTEGRAL ESPECIALIZADA	SUB UNIDAD DE ATENCIÓN INTEGRAL ESPECIALIZADA DEL PACIENTE DE ESPECIALIDADES QUIRURGICAS	MÉDICO ESPECIALISTA EN OFTALMOLOGIA	RIVEROS GRIMALDI ALEJANDRO	1	PREVENIR, VIGILAR, CONTROLAR Y REDUCIR EL IMPACTO DE LAS ENFERMEDADES, DAÑOS Y CONDICIONES QUE AFECTAN LA SALUD DE LA POBLACIÓN, CON ÉNFASIS EN LAS PRIORIDADES NACIONALES	PASANTIA EN OFTALMOLOGIA PEDIATRICA: CATARATA Y GLAUCOMA	FORMACIÓN LABORAL	PASANTIA	C.1.	8	FORTALECER LOS CONOCIMIENTOS EN EL CAMPO DE OFTALMOLOGIA PEDIATRICA DE ACUERDO A LOS PROCEDIMIENTOS MEDICOS ESTABLECIDOS	REACCIÓN Y APRENDIZAJE	PRESENCIAL	II TRIMESTRE	0	0	0	
276	UNIDAD DE ATENCIÓN INTEGRAL ESPECIALIZADA	SUB UNIDAD DE ATENCIÓN INTEGRAL ESPECIALIZADA DEL PACIENTE DE ESPECIALIDADES QUIRURGICAS	MÉDICO ESPECIALISTA EN OFTALMOLOGIA	MALPARTIDA PALOMINO JESUS MIGUEL	1	PREVENIR, VIGILAR, CONTROLAR Y REDUCIR EL IMPACTO DE LAS ENFERMEDADES, DAÑOS Y CONDICIONES QUE AFECTAN LA SALUD DE LA POBLACIÓN, CON ÉNFASIS EN LAS PRIORIDADES NACIONALES	XXII CONGRESO "CONSEJO LATINOAMERICANO DE ESTRAVISMO" - CARTAGENA DE INDIAS, COLOMBIA	FORMACIÓN LABORAL	CONFERENCIA	B	8	FORTALECER LOS CONOCIMIENTOS EN EL CAMPO DE OFTALMOLOGIA PEDIATRICA DE ACUERDO A LOS PROCEDIMIENTOS MEDICOS ESTABLECIDOS EN EL MINSA	REACCIÓN Y APRENDIZAJE	PRESENCIAL	I TRIMESTRE	0	0	0	
277	UNIDAD DE ATENCIÓN INTEGRAL ESPECIALIZADA	SUB UNIDAD DE ATENCIÓN INTEGRAL ESPECIALIZADA DEL PACIENTE DE ESPECIALIDADES QUIRURGICAS	MEDICO ESPECIALISTA EN OTORRINOLARINGOLOGIA	MARTINEZ SAMANEGO FRANCIS	1	PREVENIR, VIGILAR, CONTROLAR Y REDUCIR EL IMPACTO DE LAS ENFERMEDADES, DAÑOS Y CONDICIONES QUE AFECTAN LA SALUD DE LA POBLACIÓN, CON ÉNFASIS EN LAS PRIORIDADES NACIONALES	JORNADA DE ENTRENAMIENTO - Y CURSO DE NERVO FACIAL - ESPAÑA	FORMACIÓN LABORAL	CURSO	B	8	ADQUIRIR Y FORTALECER NUEVOS CONOCIMIENTOS PARA EL MANEJO DE COMPLICACIONES EN CRUGIA DE ODO EN FUNCIÓN A LOS CRITERIOS ESTABLECIDOS PARA LA OTORRINOLARINGOLOGIA	REACCIÓN Y APRENDIZAJE	PRESENCIAL	I TRIMESTRE	0	0	0	
278	UNIDAD DE ATENCIÓN INTEGRAL ESPECIALIZADA	SUB UNIDAD DE ATENCIÓN INTEGRAL ESPECIALIZADA DEL PACIENTE DE NEUROCIURUGIA	MEDICO INTENSIVISTA	VARIOS	2	PREVENIR, VIGILAR, CONTROLAR Y REDUCIR EL IMPACTO DE LAS ENFERMEDADES, DAÑOS Y CONDICIONES QUE AFECTAN LA SALUD DE LA POBLACIÓN, CON ÉNFASIS EN LAS PRIORIDADES NACIONALES	10 th CONGRESS OF THE WORLD FEDERATION OF PEDIATRIC INTENSIVE & CRITICAL CARE SOCIETIES	FORMACIÓN LABORAL	CONFERENCIA	C.1.	8	REFORZAR LOS CONOCIMIENTOS EN CUIDADOS INTENSIVOS Y CRITICO BAJO EN FUNCIÓN A LOS LINEAMIENTOS DEL CONGRESO DE LA FEDERACION MUNDIAL DE INTENSIVISTAS PEDIATRICAS	REACCIÓN Y APRENDIZAJE	PRESENCIAL	II TRIMESTRE	0	0	0	
279	UNIDAD DE ATENCIÓN INTEGRAL ESPECIALIZADA	SUB UNIDAD DE ATENCIÓN INTEGRAL ESPECIALIZADA DEL PACIENTE DE NEUROCIURUGIA	MEDICO ESPECIALISTA EN NEUROCIURUGIA	RENE ALEJANDRO APAZA TINTAYA	1	PREVENIR, VIGILAR, CONTROLAR Y REDUCIR EL IMPACTO DE LAS ENFERMEDADES, DAÑOS Y CONDICIONES QUE AFECTAN LA SALUD DE LA POBLACIÓN, CON ÉNFASIS EN LAS PRIORIDADES NACIONALES	PASANTIA DAS CLINICAS DA FACULDADE DE MEDICINA DE RIBEIRAO PRETO - USP BRASIL EN EL AREA DE CIRUGIA DE EPILEPSIA PEDIATRICA	FORMACIÓN LABORAL	PASANTIA	C.1.	8	FORTALECER CONOCIMIENTOS EN EPILEPSIA REFRACTARIA PEDIATRICA EN FUNCIÓN A LOS AVANCES ESTABLECIDOS POR EL HOSPITAL RIBEIRAO PRETO	REACCIÓN Y APRENDIZAJE	PRESENCIAL	III TRIMESTRE	0	0	0	
280	UNIDAD DE ATENCIÓN INTEGRAL ESPECIALIZADA	SUB UNIDAD DE ATENCIÓN INTEGRAL ESPECIALIZADA DEL PACIENTE DE NEUROCIURUGIA	COORDINADOR TECNICO	MAURO TOLEDO AGUIRRE	2	PREVENIR, VIGILAR, CONTROLAR Y REDUCIR EL IMPACTO DE LAS ENFERMEDADES, DAÑOS Y CONDICIONES QUE AFECTAN LA SALUD DE LA POBLACIÓN, CON ÉNFASIS EN LAS PRIORIDADES NACIONALES	XXXIX CONGRESO LATINOAMERICANO DE NEUROCIURUGIA GUAYQUIL - ECUADOR	FORMACIÓN LABORAL	CONFERENCIA	C.1.	8	FORTALECER Y COMPRENDER EL DIAGNOSTICO Y TRATAMIENTO DE LAS ENFERMEDADES DE LA PATOLOGIA NEUROQUIRURGICA PEDIATRICA DE ACUERDO A LOS LINEAMIENTOS ESTABLECIDOS POR LA ASOCIACION LATINOAMERICANA DE NEUROCIURUGIA PEDIATRICA	REACCIÓN Y APRENDIZAJE	PRESENCIAL	IV TRIMESTRE	0	0	0	
281	UNIDAD DE ATENCIÓN INTEGRAL ESPECIALIZADA	SERVICIO DE EMERGENCIA	MEDICO ESPECIALISTA EN CIRUGIA PEDIATRICA	SOTELO SANCHEZ JENNYFER	1	PREVENIR, VIGILAR, CONTROLAR Y REDUCIR EL IMPACTO DE LAS ENFERMEDADES, DAÑOS Y CONDICIONES QUE AFECTAN LA SALUD DE LA POBLACIÓN, CON ÉNFASIS EN LAS PRIORIDADES NACIONALES	I CONGRESO DE CIRUGIA PEDIATRICA APOCIM	FORMACIÓN LABORAL	CONFERENCIA	C.1.	8	OBTENER CONOCIMIENTOS Y HABILIDADES EN ECODIAGNOSTICO ESPECIALIZADA EN EL SOPORTE DE VIDA DEL PACIENTE CRITICAMENTE ENFERMO, PARA MEJORAR LA OPORTUNIDAD EN LA ATENCIÓN DE LOS NIÑOS Y LACTANTES, EN FUNCIÓN A LA NORMA TECNICA 042 "NORMA TECNICA DE LOS SERVICIOS DE EMERGENCIA"	REACCIÓN Y APRENDIZAJE	PRESENCIAL	II TRIMESTRE	0	0	0	
282	UNIDAD DE ATENCIÓN INTEGRAL ESPECIALIZADA	SERVICIO DE EMERGENCIA	MEDICO ESPECIALISTA EN PEDIATRIA	LUCIA ROCCA PARRA	2	PREVENIR, VIGILAR, CONTROLAR Y REDUCIR EL IMPACTO DE LAS ENFERMEDADES, DAÑOS Y CONDICIONES QUE AFECTAN LA SALUD DE LA POBLACIÓN, CON ÉNFASIS EN LAS PRIORIDADES NACIONALES	XIV CONGRESO PARAGUAYO DE PEDIATRIA/ II CONGRESO DE LA SOCIEDAD LATINOAMERICANA DE EMERGENCIA PEDIATRICA	FORMACIÓN LABORAL	CONFERENCIA	C.1.	8	OBTENER CONOCIMIENTOS Y HABILIDADES PARA MEJORAR LA CALIDAD DE ATENCIÓN DE LOS NIÑOS Y LACTANTES QUE REQUIEREN ASISTENCIA EN TORNO A LA CAPACIDAD EN FUNCIÓN A LA NORMA TECNICA 042 "NORMA TECNICA DE LOS SERVICIOS DE EMERGENCIA"	REACCIÓN Y APRENDIZAJE	PRESENCIAL	III TRIMESTRE	0	0	0	
283	UNIDAD DE ATENCIÓN INTEGRAL ESPECIALIZADA	SERVICIO DE EMERGENCIA	JEFE DE SERVICIO	GRISSEL LEONOR PORTILLA URIBE	3	PREVENIR, VIGILAR, CONTROLAR Y REDUCIR EL IMPACTO DE LAS ENFERMEDADES, DAÑOS Y CONDICIONES QUE AFECTAN LA SALUD DE LA POBLACIÓN, CON ÉNFASIS EN LAS PRIORIDADES NACIONALES	IXMO CONGRESO DE EMERGENCIAS PEDIATRICAS Y CUIDADOS INTENSIVOS PEDIATRICOS	FORMACIÓN LABORAL	CONFERENCIA	C.1.	8	OBTENER CONOCIMIENTOS Y HABILIDADES PARA MEJORAR LA CALIDAD DE ATENCIÓN DE LOS NIÑOS Y LACTANTES QUE REQUIEREN ASISTENCIA EN TORNO A LA CAPACIDAD EN FUNCIÓN A LA NORMA TECNICA 042 "NORMA TECNICA DE LOS SERVICIOS DE EMERGENCIA"	REACCIÓN Y APRENDIZAJE	PRESENCIAL	II TRIMESTRE	0	0	0	
284	UNIDAD DE ATENCIÓN INTEGRAL ESPECIALIZADA	SERVICIO DE EMERGENCIA	MEDICO ESPECIALISTA EN PEDIATRIA	ANDREA PEREDO SILVA	1	PREVENIR, VIGILAR, CONTROLAR Y REDUCIR EL IMPACTO DE LAS ENFERMEDADES, DAÑOS Y CONDICIONES QUE AFECTAN LA SALUD DE LA POBLACIÓN, CON ÉNFASIS EN LAS PRIORIDADES NACIONALES	IV JORNADAS INTEGRADAS DE EMERGENCIA PEDIATRICA (I) ENCUENTRO IBEROAMERICANO DE EMERGENCIA PEDIATRICA	FORMACIÓN LABORAL	CONFERENCIA	C.1.	8	OBTENER CONOCIMIENTOS Y HABILIDADES PARA MEJORAR LA CALIDAD DE ATENCIÓN DE LOS NIÑOS Y LACTANTES, EN FUNCIÓN A LA NORMA TECNICA 042 "NORMA TECNICA DE LOS SERVICIOS DE EMERGENCIA"	REACCIÓN Y APRENDIZAJE	PRESENCIAL	II TRIMESTRE	0	0	0	
285	UNIDAD DE ATENCIÓN INTEGRAL ESPECIALIZADA	SUB UNIDAD DE ATENCIÓN INTEGRAL AL PACIENTE QUEMADO	MEDICO ESPECIALISTA EN CIRUGIA PLASTICA	TITO VALLEJOS FABIO JORGE	1	PREVENIR, VIGILAR, CONTROLAR Y REDUCIR EL IMPACTO DE LAS ENFERMEDADES, DAÑOS Y CONDICIONES QUE AFECTAN LA SALUD DE LA POBLACIÓN, CON ÉNFASIS EN LAS PRIORIDADES NACIONALES	CURSO ANUAL DE ACTUALIZACIÓN EN EL MANEJO DEL PACIENTE PEDIATRICO QUEMADO	FORMACIÓN LABORAL	CURSO	C.1.	8	FORTALECER LOS CONOCIMIENTOS EN EL MANEJO DEL PACIENTE PEDIATRICO GRAN QUEMADO DE ACUERDO A ESTANDARES INTERNACIONALES	REACCIÓN Y APRENDIZAJE	PRESENCIAL	II TRIMESTRE	0	0	0	
286	UNIDAD DE ATENCIÓN INTEGRAL ESPECIALIZADA	SUB UNIDAD DE ATENCIÓN INTEGRAL AL PACIENTE QUEMADO	MEDICO ESPECIALISTA EN CIRUGIA PLASTICA	DAVILA ESPINOZA MIGUEL ANGEL	1	PREVENIR, VIGILAR, CONTROLAR Y REDUCIR EL IMPACTO DE LAS ENFERMEDADES, DAÑOS Y CONDICIONES QUE AFECTAN LA SALUD DE LA POBLACIÓN, CON ÉNFASIS EN LAS PRIORIDADES NACIONALES	PASANTIA EN EL HOSPITAL SHINNERS PARA NIÑOS. GALVESTON, TX. 77550	FORMACIÓN LABORAL	PASANTIA	C.1.	9	FORTALECER LOS CONOCIMIENTOS EN EL MANEJO DEL PACIENTE PEDIATRICO QUEMADO CON ÉNFASIS EN LA APLICACIÓN DE TERAPIAS BASADAS EN EL MANEJO DEL PACIENTE QUEMADO DE ACUERDO A LOS LINEAMIENTOS ESTABLECIDOS POR EL HOSPITAL SHINNERS PARA NIÑOS	REACCIÓN, APRENDIZAJE Y APLICACIÓN	PRESENCIAL	II TRIMESTRE	0	0	0	
287	UNIDAD DE ATENCIÓN INTEGRAL ESPECIALIZADA	SUB UNIDAD DE ATENCIÓN INTEGRAL AL PACIENTE QUEMADO	MEDICO ESPECIALISTA EN CIRUGIA PLASTICA	LECTOR ARGANDOÑA CHRISTIAN ANTONY	1	PREVENIR, VIGILAR, CONTROLAR Y REDUCIR EL IMPACTO DE LAS ENFERMEDADES, DAÑOS Y CONDICIONES QUE AFECTAN LA SALUD DE LA POBLACIÓN, CON ÉNFASIS EN LAS PRIORIDADES NACIONALES	PASANTIA EN UNIDAD DE QUEMADOS DEL HOSPITAL SIMON BOLIVAR CALLE 165 006, BOGOTA COLOMBIA	FORMACIÓN LABORAL	PASANTIA	C.1.	8	FORTALECER LOS CONOCIMIENTOS EN EL MANEJO DEL PACIENTE PEDIATRICO QUEMADO DE ACUERDO A ESTANDARES INTERNACIONALES	REACCIÓN Y APRENDIZAJE	PRESENCIAL	II TRIMESTRE	0	0	0	
288	UNIDAD DE ATENCIÓN INTEGRAL ESPECIALIZADA	SUB UNIDAD DE ATENCIÓN INTEGRAL AL PACIENTE QUEMADO	MEDICO ESPECIALISTA EN CIRUGIA PLASTICA	CONTRERAS SALAS KELLY ELIDA	1	PREVENIR, VIGILAR, CONTROLAR Y REDUCIR EL IMPACTO DE LAS ENFERMEDADES, DAÑOS Y CONDICIONES QUE AFECTAN LA SALUD DE LA POBLACIÓN, CON ÉNFASIS EN LAS PRIORIDADES NACIONALES	PASANTIA EN EL CENTRO NACIONAL DE INVESTIGACIÓN Y ATENCIÓN A QUEMADOS MEXICO	FORMACIÓN LABORAL	PASANTIA	C.1.	8	FORTALECER LOS CONOCIMIENTOS EN EL MANEJO DEL PACIENTE PEDIATRICO QUEMADO DE ACUERDO A ESTANDARES INTERNACIONALES	REACCIÓN Y APRENDIZAJE	PRESENCIAL	II TRIMESTRE	0	0	0	
289	UNIDAD DE ATENCIÓN INTEGRAL ESPECIALIZADA	SUB UNIDAD DE ATENCIÓN INTEGRAL AL PACIENTE QUEMADO	MEDICO ESPECIALISTA EN CIRUGIA PLASTICA	MIÑAN MONTENEGRO PEDRO	1	PREVENIR, VIGILAR, CONTROLAR Y REDUCIR EL IMPACTO DE LAS ENFERMEDADES, DAÑOS Y CONDICIONES QUE AFECTAN LA SALUD DE LA POBLACIÓN, CON ÉNFASIS EN LAS PRIORIDADES NACIONALES	PASANTIA EN LA UNIDAD DE NIÑOS QUEMADOS DEL HOSPITAL GENERAL TOLUCA MEXICO	FORMACIÓN LABORAL	PASANTIA	C.1.	9	FORTALECER LOS CONOCIMIENTOS EN EL MANEJO DEL PACIENTE PEDIATRICO QUEMADO DE ACUERDO A ESTANDARES INTERNACIONALES	REACCIÓN, APRENDIZAJE Y APLICACIÓN	PRESENCIAL	II TRIMESTRE	0	0	0	
290	UNIDAD DE ATENCIÓN INTEGRAL ESPECIALIZADA	SUB UNIDAD DE ATENCIÓN INTEGRAL AL PACIENTE QUEMADO	MEDICO ESPECIALISTA EN CIRUGIA PLASTICA	RIVERA DEL CARPIO NAKADAKARI JULIO	1	PREVENIR, VIGILAR, CONTROLAR Y REDUCIR EL IMPACTO DE LAS ENFERMEDADES, DAÑOS Y CONDICIONES QUE AFECTAN LA SALUD DE LA POBLACIÓN, CON ÉNFASIS EN LAS PRIORIDADES NACIONALES	PASANTIA EN LA UNIDAD DE NIÑOS QUEMADOS DEL HOSPITAL GENERAL TOLUCA MEXICO	FORMACIÓN LABORAL	PASANTIA	C.1.	9	FORTALECER LOS CONOCIMIENTOS EN EL MANEJO DEL PACIENTE PEDIATRICO QUEMADO DE ACUERDO A ESTANDARES INTERNACIONALES	REACCIÓN, APRENDIZAJE Y APLICACIÓN	PRESENCIAL	II TRIMESTRE	0	0	0	
291	UNIDAD DE ATENCIÓN INTEGRAL ESPECIALIZADA	SUB UNIDAD DE ATENCIÓN INTEGRAL ESPECIALIZADA DEL PACIENTE DE CARDIOLOGIA Y CIRUGIA CARDIOVASCULAR	MÉDICO ESPECIALISTA EN CIRUGIA CARDIOVASCULAR	DIAS ROJAS MILAGROS	1	PREVENIR, VIGILAR, CONTROLAR Y REDUCIR EL IMPACTO DE LAS ENFERMEDADES, DAÑOS Y CONDICIONES QUE AFECTAN LA SALUD DE LA POBLACIÓN, CON ÉNFASIS EN LAS PRIORIDADES NACIONALES	ROTACIÓN INTERNACIONAL PARA CAPACITACIÓN EN CIRUGIA CARDIOVASCULAR PEDIATRICA	FORMACIÓN LABORAL	PASANTIA	C.1.	8	ADQUIRIR CONOCIMIENTOS EN CIRUGIA CARDIACA CONJUNTA DE ALTA COMPLEJIDAD DENTRO DEL AMBITO DE PEDIATRIA CARDIOVASCULAR DE ACUERDO A ESTANDARES DE SALUD INTERNACIONALES	REACCIÓN Y APRENDIZAJE	PRESENCIAL	I TRIMESTRE	0	0	0	
292	UNIDAD DE ATENCIÓN INTEGRAL ESPECIALIZADA	SUB UNIDAD DE ATENCIÓN INTEGRAL ESPECIALIZADA DEL PACIENTE DE CARDIOLOGIA Y CIRUGIA CARDIOVASCULAR	VARIOS	VARIOS	4	PREVENIR, VIGILAR, CONTROLAR Y REDUCIR EL IMPACTO DE LAS ENFERMEDADES, DAÑOS Y CONDICIONES QUE AFECTAN LA SALUD DE LA POBLACIÓN, CON ÉNFASIS EN LAS PRIORIDADES NACIONALES	MANEJO INTENSIVO POST OPERATORIO DEL PACIENTE CARDIACO Y ASISTENCIA VENTRICULAR	FORMACIÓN LABORAL	PASANTIA	B	8	APRENDER CONOCIMIENTOS DEL MANEJO INTENSIVO POST OPERATORIO DEL PACIENTE CARDIACO Y ASISTENCIA VENTRICULAR EN EL AMBITO DE CARDIOLOGIA PEDIATRICA DE ACUERDO A LOS LINEAMIENTOS ESTABLECIDOS POR EL MINSA	REACCIÓN Y APRENDIZAJE	PRESENCIAL	II TRIMESTRE	0	0	0	

ANEXO: 14.2. MATRIZ DE DIAGNOSTICO DE NECESIDADES DE CAPACITACIÓN - INSNB - 2020

N°	ORGANO U UNIDAD ORGANICA	SUB UNIDAD / EQUIPO	PUESTO	APELLIDOS Y NOMBRES DEL BENEFICIARIO DE LA CAPACITACION	CANTIDAD DE PARTICIPANTES	DESCRIBA LA FUNCION U OBJETIVO AL QUE APORTA LA CAPACITACION	NOMBRE DE LA ACCIÓN DE LA CAPACITACIÓN	TIPO DE CAPACITACIÓN	TIPO DE ACCIÓN DE CAPACITACIÓN	CODIGO DE PRIORIDAD	RANGO DE PERTINENCIA	OBJETIVO DE LA CAPACITACIÓN DE APRENDIZAJE	OBJETIVO DE LA CAPACITACIÓN DE DESEMPEÑO	NIVEL DE EVALUACIÓN	MODALIDAD	OPORTUNIDAD	COSTO DIRECTO	COSTO INDIRECTO	COSTO TOTAL
293	UNIDAD DE ATENCIÓN INTEGRAL ESPECIALIZADA	SUB UNIDAD DE ATENCIÓN INTEGRAL ESPECIALIZADA PEDIÁTRICA Y SUB ESPECIALIDADES	GASTROENTEROLOGO PEDIATRA	Rosa Aurora Castro Johnson	3	PREVENIR, VIGILAR, CONTROLAR Y REDUCIR EL IMPACTO DE LAS ENFERMEDADES, DAÑOS Y CONDICIONES QUE AFECTAN LA SALUD DE LA POBLACIÓN, CON ÉNFASIS EN LAS PRIORIDADES NACIONALES	CONGRESO DE GASTROENTEROLOGÍA	FORMACIÓN LABORAL	CONFERENCIA	C.1.	8	ACTUALIZAR LOS CONOCIMIENTOS EN EL DIAGNÓSTICO Y TRATAMIENTO DE PATOLOGÍAS GASTROENTEROLÓGICAS EN NIÑOS EN FUNCIÓN A LAS ÚLTIMAS TENDENCIAS INTERNACIONALES DE SALUD.	REACCIÓN Y APRENDIZAJE	PRESENCIAL	II TRIMESTRE	0	0	0	
294	UNIDAD DE ATENCIÓN INTEGRAL ESPECIALIZADA	SUB UNIDAD DE ATENCIÓN INTEGRAL ESPECIALIZADA PEDIÁTRICA Y SUB ESPECIALIDADES	MEDICO NEUROLOGO	Peggy Martinez Estaban	1	PREVENIR, VIGILAR, CONTROLAR Y REDUCIR EL IMPACTO DE LAS ENFERMEDADES, DAÑOS Y CONDICIONES QUE AFECTAN LA SALUD DE LA POBLACIÓN, CON ÉNFASIS EN LAS PRIORIDADES NACIONALES	CONGRESO DE LA SOCIEDAD PERUANA DE NEUROLOGIA	FORMACIÓN LABORAL	CONFERENCIA	C.1.	8	ACTUALIZAR LOS CONOCIMIENTOS EN EL ÁREA DE NEUROLOGÍA DE ACUERDO A LOS AVANCES PRESENTADOS POR LA SOCIEDAD PERUANA DE NEUROLOGÍA	REACCIÓN Y APRENDIZAJE	PRESENCIAL	II TRIMESTRE	0	0	0	
295	UNIDAD DE ATENCIÓN INTEGRAL ESPECIALIZADA	SUB UNIDAD DE ATENCIÓN INTEGRAL ESPECIALIZADA PEDIÁTRICA Y SUB ESPECIALIDADES	MEDICO NEUROLOGO PEDIATRA	Susan Katrin Samalvides Arana	1	PREVENIR, VIGILAR, CONTROLAR Y REDUCIR EL IMPACTO DE LAS ENFERMEDADES, DAÑOS Y CONDICIONES QUE AFECTAN LA SALUD DE LA POBLACIÓN, CON ÉNFASIS EN LAS PRIORIDADES NACIONALES	CAPACITACIÓN EN NEUROLOGIA PEDIATRICA EPILEPSIA	FORMACIÓN LABORAL	PASANTIA	C.1.	8	ACTUALIZAR LOS CONOCIMIENTOS EN EL DIAGNÓSTICO Y TRATAMIENTO DE LA EPILEPSIA DE ACUERDO A LOS PROCEDIMIENTOS ESTABLECIDOS EN INSTITUCIONES DE SALUD DE REFERENCIA INTERNACIONAL	REACCIÓN Y APRENDIZAJE	PRESENCIAL	I TRIMESTRE	0	0	0	
296	UNIDAD DE ATENCIÓN INTEGRAL ESPECIALIZADA	SUB UNIDAD DE ATENCIÓN INTEGRAL ESPECIALIZADA PEDIÁTRICA Y SUB ESPECIALIDADES	PSICOLOGO	ODD ASENCIOS HARUM DUHANET	1	PREVENIR, VIGILAR, CONTROLAR Y REDUCIR EL IMPACTO DE LAS ENFERMEDADES, DAÑOS Y CONDICIONES QUE AFECTAN LA SALUD DE LA POBLACIÓN, CON ÉNFASIS EN LAS PRIORIDADES NACIONALES	PASANTIA ONG CENTRO METAFORA TERAPIA DE JUEGO - ARGENTINA	FORMACIÓN LABORAL	PASANTIA	B	8	CONOCER EL TRATAMIENTO ESPECIALIZADO SOBRE EL ABORDAJE TERAPÉUTICO EN NIÑOS DE ACUERDO A ESTÁNDARES INTERNACIONALES	REACCIÓN Y APRENDIZAJE	PRESENCIAL	II TRIMESTRE	0	0	0	
UNIDAD DE ATENCIÓN INTEGRAL ESPECIALIZADA	SUB UNIDAD DE ATENCIÓN INTEGRAL ESPECIALIZADA PEDIÁTRICA Y SUB ESPECIALIDADES	PSICOLOGO	QUIN USARTE NOEMI LUISA	1	PREVENIR, VIGILAR, CONTROLAR Y REDUCIR EL IMPACTO DE LAS ENFERMEDADES, DAÑOS Y CONDICIONES QUE AFECTAN LA SALUD DE LA POBLACIÓN, CON ÉNFASIS EN LAS PRIORIDADES NACIONALES	PASANTIA EN PSICOLOGIA PEDIATRICA	FORMACIÓN LABORAL	PASANTIA	B	8	ACTUALIZAR CONOCIMIENTOS Y HABILIDADES EN LA INTERVENCIÓN PSICOLÓGICA EN PACIENTES CARDIOVASCULARES Y CON CARDIOPATÍAS CONGÉNITAS DE ACUERDO A LOS LINEAMIENTOS ESTABLECIDOS POR EL MINISTERIO DE SALUD PARA EL ABORDAJE PSICOLÓGICO Y MENTAL POR EL MINISTERIO DE SALUD	REACCIÓN Y APRENDIZAJE	PRESENCIAL	II TRIMESTRE	0	0	0		
298	UNIDAD DE ATENCIÓN INTEGRAL ESPECIALIZADA	SUB UNIDAD DE ATENCIÓN INTEGRAL ESPECIALIZADA PEDIÁTRICA Y SUB ESPECIALIDADES	MEDICO PSIQUIATRA	ALAIN GONZALO RIVEROS TEJADA	1	PREVENIR, VIGILAR, CONTROLAR Y REDUCIR EL IMPACTO DE LAS ENFERMEDADES, DAÑOS Y CONDICIONES QUE AFECTAN LA SALUD DE LA POBLACIÓN, CON ÉNFASIS EN LAS PRIORIDADES NACIONALES	PASANTIA INTERNACIONAL EN SALUD MENTAL DE NIÑOS Y ADOLESCENTES	FORMACIÓN LABORAL	PASANTIA	B	8	ACTUALIZAR CONOCIMIENTOS EN SALUD MENTAL DE NIÑOS Y ADOLESCENTES EN FUNCIÓN A LOS CRITERIOS ESTABLECIDOS POR EL MISMA PARA LA SALUD MENTAL	REACCIÓN Y APRENDIZAJE	PRESENCIAL	IV TRIMESTRE	0	0	0	
299	UNIDAD DE ATENCIÓN INTEGRAL ESPECIALIZADA	SUB UNIDAD DE ATENCIÓN INTEGRAL ESPECIALIZADA PEDIÁTRICA Y SUB ESPECIALIDADES	MEDICO PSIQUIATRA	ELMER GONZALO VELASQUEZ MOLINA	1	PREVENIR, VIGILAR, CONTROLAR Y REDUCIR EL IMPACTO DE LAS ENFERMEDADES, DAÑOS Y CONDICIONES QUE AFECTAN LA SALUD DE LA POBLACIÓN, CON ÉNFASIS EN LAS PRIORIDADES NACIONALES	CONGRESO LATINOAMERICANO DE PSIQUIATRIA	FORMACIÓN LABORAL	CONFERENCIA	C.1.	8	ACTUALIZAR CONOCIMIENTOS EN SALUD MENTAL DE NIÑOS Y ADOLESCENTES DE ACUERDO A LOS ÚLTIMOS AVANCES DE LA MEDICINA PSIQUIATRIA	REACCIÓN Y APRENDIZAJE	PRESENCIAL	IV TRIMESTRE	0	0	0	
300	UNIDAD DE ATENCIÓN INTEGRAL ESPECIALIZADA	SUB UNIDAD DE ATENCIÓN INTEGRAL ESPECIALIZADA PEDIÁTRICA Y SUB ESPECIALIDADES	MEDICO PSIQUIATRA	CARLOS RAUL MUÑOZ HUERTA	1	PREVENIR, VIGILAR, CONTROLAR Y REDUCIR EL IMPACTO DE LAS ENFERMEDADES, DAÑOS Y CONDICIONES QUE AFECTAN LA SALUD DE LA POBLACIÓN, CON ÉNFASIS EN LAS PRIORIDADES NACIONALES	CONGRESO EUROPEO DE PSIQUIATRIA	FORMACIÓN LABORAL	CONFERENCIA	C.1.	8	ACTUALIZAR CONOCIMIENTOS EN SALUD MENTAL DE NIÑOS Y ADOLESCENTES DE ACUERDO A LOS ÚLTIMOS AVANCES DE LA MEDICINA PSIQUIATRIA	REACCIÓN Y APRENDIZAJE	PRESENCIAL	I TRIMESTRE	0	0	0	
301	UNIDAD DE ATENCIÓN INTEGRAL ESPECIALIZADA	SUB UNIDAD DE ATENCIÓN INTEGRAL ESPECIALIZADA PEDIÁTRICA Y SUB ESPECIALIDADES	SUBESPECIALISTA EN ENDOCRINOLOGIA PEDIATRICA	ARAMBURU MIRANDA NATÁLY CLAUDIA	1	PREVENIR, VIGILAR, CONTROLAR Y REDUCIR EL IMPACTO DE LAS ENFERMEDADES, DAÑOS Y CONDICIONES QUE AFECTAN LA SALUD DE LA POBLACIÓN, CON ÉNFASIS EN LAS PRIORIDADES NACIONALES	XXIX CONGRESO LATINOAMERICANO DE ENDOCRINOLOGIA PEDIATRICA (SLEP20)	FORMACIÓN LABORAL	CONFERENCIA	C.1.	8	ACTUALIZAR CONOCIMIENTOS Y HABILIDADES EN DIAGNÓSTICO Y TRATAMIENTO DE PATOLOGÍAS ENDOCRINOLÓGICAS DE ACUERDO A ESTÁNDARES INTERNACIONALES	REACCIÓN Y APRENDIZAJE	PRESENCIAL	IV TRIMESTRE	0	0	0	
302	UNIDAD DE ATENCIÓN INTEGRAL ESPECIALIZADA	SUB UNIDAD DE ATENCIÓN INTEGRAL ESPECIALIZADA PEDIÁTRICA Y SUB ESPECIALIDADES	SUBESPECIALISTA EN ENDOCRINOLOGIA PEDIATRICA	ALEGRE PARONA SHEILA PAOLA	1	PREVENIR, VIGILAR, CONTROLAR Y REDUCIR EL IMPACTO DE LAS ENFERMEDADES, DAÑOS Y CONDICIONES QUE AFECTAN LA SALUD DE LA POBLACIÓN, CON ÉNFASIS EN LAS PRIORIDADES NACIONALES	X JORNADA PEDIÁTRICA Y CURSO INTERNACIONAL DE PEDIATRÍA (UNIVERSIDAD CAYTANO HEREDIA)	FORMACIÓN LABORAL	CONFERENCIA	C.1.	8	ACTUALIZAR LOS CONOCIMIENTOS EN DIAGNÓSTICO Y TRATAMIENTO DE PATOLOGÍAS PEDIÁTRICAS Y ENDOCRINOLÓGICAS DE ACUERDO A LOS AVANCES EXPUESTOS POR LA UNIVERSIDAD CAYTANO HEREDIA	REACCIÓN Y APRENDIZAJE	PRESENCIAL	II TRIMESTRE	0	0	0	
303	UNIDAD DE ATENCIÓN INTEGRAL ESPECIALIZADA	SUB UNIDAD DE ATENCIÓN INTEGRAL ESPECIALIZADA PEDIÁTRICA Y SUB ESPECIALIDADES	MEDICO EN MEDICINA FISICA Y REHABILITACION	VARIOS	2	PREVENIR, VIGILAR, CONTROLAR Y REDUCIR EL IMPACTO DE LAS ENFERMEDADES, DAÑOS Y CONDICIONES QUE AFECTAN LA SALUD DE LA POBLACIÓN, CON ÉNFASIS EN LAS PRIORIDADES NACIONALES	14° CONGRESO MUNDIAL DE LA SOCIEDAD INTERNACIONAL DE MEDICINA FISICA Y REHABILITACION 2020	FORMACIÓN LABORAL	CONFERENCIA	C.1.	8	ACTUALIZAR LOS CONOCIMIENTOS EN EL MANEJO REHABILITADOR DEL PACIENTE PEDIÁTRICO DE ACUERDO A LOS CRITERIOS ESTABLECIDOS POR LA SOCIEDAD INTERNACIONAL DE MEDICINA FISICA Y REHABILITACION	REACCIÓN Y APRENDIZAJE	PRESENCIAL	I TRIMESTRE	0	0	0	
304	UNIDAD DE ATENCIÓN INTEGRAL ESPECIALIZADA	SUB UNIDAD DE ATENCIÓN INTEGRAL ESPECIALIZADA PEDIÁTRICA Y SUB ESPECIALIDADES	MEDICO EN MEDICINA FISICA Y REHABILITACION	YU DONGMEI	1	PREVENIR, VIGILAR, CONTROLAR Y REDUCIR EL IMPACTO DE LAS ENFERMEDADES, DAÑOS Y CONDICIONES QUE AFECTAN LA SALUD DE LA POBLACIÓN, CON ÉNFASIS EN LAS PRIORIDADES NACIONALES	XXIX CONGRESO DE LA SOCIEDAD MEDICA LATINOAMERICANA DE REHABILITACION	FORMACIÓN LABORAL	CONFERENCIA	C.1.	8	ACTUALIZAR LOS CONOCIMIENTOS EN EL MANEJO FISIOTERAPÉUTICO DEL PACIENTE PEDIÁTRICO DE ACUERDO A LOS LINEAMIENTOS ESTABLECIDOS PARA LA ATENCIÓN PEDIÁTRICA	REACCIÓN Y APRENDIZAJE	PRESENCIAL	IV TRIMESTRE	0	0	0	
305	UNIDAD DE ATENCIÓN INTEGRAL ESPECIALIZADA	SUB UNIDAD DE ATENCIÓN INTEGRAL ESPECIALIZADA PEDIÁTRICA Y SUB ESPECIALIDADES	MEDICO EN MEDICINA FISICA Y REHABILITACION	RODRIGUEZ DE VELASCO ANDRES ARTURO	1	PREVENIR, VIGILAR, CONTROLAR Y REDUCIR EL IMPACTO DE LAS ENFERMEDADES, DAÑOS Y CONDICIONES QUE AFECTAN LA SALUD DE LA POBLACIÓN, CON ÉNFASIS EN LAS PRIORIDADES NACIONALES	MONITOREO INTRAOPERATORIO NEUROFISIOLÓGICO	FORMACIÓN LABORAL	PASANTIA	C.1.	8	ACTUALIZAR LOS CONOCIMIENTOS EN EL MANEJO FISIOTERAPÉUTICO DEL PACIENTE PEDIÁTRICO DE ACUERDO A LOS LINEAMIENTOS ESTABLECIDOS PARA LA ATENCIÓN PEDIÁTRICA	REACCIÓN Y APRENDIZAJE	PRESENCIAL	I TRIMESTRE	0	0	0	
306	UNIDAD DE ATENCIÓN INTEGRAL ESPECIALIZADA	SUB UNIDAD DE ATENCIÓN INTEGRAL ESPECIALIZADA PEDIÁTRICA Y SUB ESPECIALIDADES	TECNOLOGO MEDICO	VARIOS	2	PREVENIR, VIGILAR, CONTROLAR Y REDUCIR EL IMPACTO DE LAS ENFERMEDADES, DAÑOS Y CONDICIONES QUE AFECTAN LA SALUD DE LA POBLACIÓN, CON ÉNFASIS EN LAS PRIORIDADES NACIONALES	PROGRAMA DE ESTADIA DE ACTUALIZACION EN KINESIOLOGIA REYNALD INTENSIVIA - HOSPITAL CLINICO UNIVERSIDAD CATOLICA DE CHILE - SANTIAGO DE CHILE	FORMACIÓN LABORAL	PASANTIA	C.1.	8	ACTUALIZAR LOS CONOCIMIENTOS EN EL MANEJO FISIOTERAPÉUTICO DEL PACIENTE PEDIÁTRICO DE ACUERDO A LOS LINEAMIENTOS ESTABLECIDOS PARA LA ATENCIÓN PEDIÁTRICA	REACCIÓN Y APRENDIZAJE	PRESENCIAL	IV TRIMESTRE	0	0	0	
307	UNIDAD DE ATENCIÓN INTEGRAL ESPECIALIZADA	SUB UNIDAD DE ATENCIÓN INTEGRAL ESPECIALIZADA PEDIÁTRICA Y SUB ESPECIALIDADES	TECNOLOGO MEDICO	ROSARIO RETO LOPEZ	1	PREVENIR, VIGILAR, CONTROLAR Y REDUCIR EL IMPACTO DE LAS ENFERMEDADES, DAÑOS Y CONDICIONES QUE AFECTAN LA SALUD DE LA POBLACIÓN, CON ÉNFASIS EN LAS PRIORIDADES NACIONALES	PROGRAMA DE ESTADIA DE ACTUALIZACION EN LA INTERVENCIÓN DE TERAPIA OCUPACIONAL QUEDADOS - HOSPITAL SIMÓN BOLÍVAR DE BOGOTÁ - COLOMBIA	FORMACIÓN LABORAL	PASANTIA	B	8	ACTUALIZAR LOS CONOCIMIENTOS EN EL MANEJO FISIOTERAPÉUTICO DEL PACIENTE PEDIÁTRICO DE ACUERDO A LOS LINEAMIENTOS ESTABLECIDOS PARA LA ATENCIÓN PEDIÁTRICA	REACCIÓN Y APRENDIZAJE	PRESENCIAL	III TRIMESTRE	0	0	0	
308	UNIDAD DE ATENCIÓN INTEGRAL ESPECIALIZADA	SUB UNIDAD DE ATENCIÓN INTEGRAL ESPECIALIZADA PEDIÁTRICA Y SUB ESPECIALIDADES	TECNOLOGO MEDICO	MARTÍN SALVADOR MORALES CÁRDENAS	1	PREVENIR, VIGILAR, CONTROLAR Y REDUCIR EL IMPACTO DE LAS ENFERMEDADES, DAÑOS Y CONDICIONES QUE AFECTAN LA SALUD DE LA POBLACIÓN, CON ÉNFASIS EN LAS PRIORIDADES NACIONALES	CURSO FORMATIVO EN INTEGRACIÓN SENSORIAL NÚMEROS	FORMACIÓN LABORAL	CURSO	B	8	ACTUALIZAR LOS CONOCIMIENTOS EN EL MANEJO FISIOTERAPÉUTICO DEL PACIENTE PEDIÁTRICO DE ACUERDO A LOS LINEAMIENTOS ESTABLECIDOS PARA LA ATENCIÓN PEDIÁTRICA	REACCIÓN Y APRENDIZAJE	PRESENCIAL	I TRIMESTRE	0	0	0	
309	UNIDAD DE ATENCIÓN INTEGRAL ESPECIALIZADA	SUB UNIDAD DE ATENCIÓN INTEGRAL ESPECIALIZADA PEDIÁTRICA Y SUB ESPECIALIDADES	TECNOLOGO MEDICO	CLAUDIA ELIANA BORDA VILLARREAL	1	PREVENIR, VIGILAR, CONTROLAR Y REDUCIR EL IMPACTO DE LAS ENFERMEDADES, DAÑOS Y CONDICIONES QUE AFECTAN LA SALUD DE LA POBLACIÓN, CON ÉNFASIS EN LAS PRIORIDADES NACIONALES	VI CONGRESO DE LA CONFEDERACION MUNDIAL DE TERAPIA FISICA REGION SUR AMERICA	FORMACIÓN LABORAL	CONFERENCIA	C.1.	8	ACTUALIZAR LOS CONOCIMIENTOS EN EL MANEJO FISIOTERAPÉUTICO DEL PACIENTE PEDIÁTRICO DE ACUERDO A LOS LINEAMIENTOS ESTABLECIDOS PARA LA ATENCIÓN PEDIÁTRICA POR LA MISMA	REACCIÓN Y APRENDIZAJE	PRESENCIAL	II TRIMESTRE	0	0	0	
310	UNIDAD DE ATENCIÓN INTEGRAL ESPECIALIZADA	SUB UNIDAD DE ATENCIÓN INTEGRAL ESPECIALIZADA PEDIÁTRICA Y SUB ESPECIALIDADES	TECNOLOGO MEDICO	JESSICA JOHANNA VERGARA VEGA	1	PREVENIR, VIGILAR, CONTROLAR Y REDUCIR EL IMPACTO DE LAS ENFERMEDADES, DAÑOS Y CONDICIONES QUE AFECTAN LA SALUD DE LA POBLACIÓN, CON ÉNFASIS EN LAS PRIORIDADES NACIONALES	MANEJO Y TRATAMIENTO DE NIÑOS CON PARÁLISIS CEREBRAL Y OTROS TRASTORNOS NEUROMOTORES SEGÚN EL ENFOQUE NOT /ROBETH	FORMACIÓN LABORAL	PASANTIA	B	8	ACTUALIZAR LOS CONOCIMIENTOS EN EL MANEJO FISIOTERAPÉUTICO DEL PACIENTE PEDIÁTRICO DE ACUERDO A LOS LINEAMIENTOS ESTABLECIDOS PARA LA ATENCIÓN PEDIÁTRICA	REACCIÓN Y APRENDIZAJE	PRESENCIAL	I TRIMESTRE	0	0	0	
311	UNIDAD DE ATENCIÓN INTEGRAL ESPECIALIZADA	SUB UNIDAD DE ATENCIÓN INTEGRAL ESPECIALIZADA PEDIÁTRICA Y SUB ESPECIALIDADES	TECNOLOGO MEDICO	EUDOMILA YSABEL VARGAS YANE	1	PREVENIR, VIGILAR, CONTROLAR Y REDUCIR EL IMPACTO DE LAS ENFERMEDADES, DAÑOS Y CONDICIONES QUE AFECTAN LA SALUD DE LA POBLACIÓN, CON ÉNFASIS EN LAS PRIORIDADES NACIONALES	ABORDAJE FISIOTERAPÉUTICO BASADO EN LA EVIDENCIA PARA LA COLUMNA LUMBAR, PELVIS Y MIEMBROS INFERIORES	FORMACIÓN LABORAL	CURSO	C.1.	8	ACTUALIZAR LOS CONOCIMIENTOS EN EL MANEJO FISIOTERAPÉUTICO DEL PACIENTE PEDIÁTRICO DE ACUERDO A LOS LINEAMIENTOS ESTABLECIDOS PARA LA ATENCIÓN PEDIÁTRICA	REACCIÓN Y APRENDIZAJE	PRESENCIAL	III TRIMESTRE	0	0	0	
312	UNIDAD DE ATENCIÓN INTEGRAL ESPECIALIZADA	SUB UNIDAD DE ATENCIÓN INTEGRAL ESPECIALIZADA PEDIÁTRICA Y SUB ESPECIALIDADES	TECNOLOGO MEDICO	GIOCINDA ROSA ZULEMA ALBINO PICOT	1	PREVENIR, VIGILAR, CONTROLAR Y REDUCIR EL IMPACTO DE LAS ENFERMEDADES, DAÑOS Y CONDICIONES QUE AFECTAN LA SALUD DE LA POBLACIÓN, CON ÉNFASIS EN LAS PRIORIDADES NACIONALES	PROGRAMA DE ESTADIA EN EL MANEJO Y TRATAMIENTO DE NIÑOS CON OPACIFICACIONES EN EL HOSPITAL DE REHABILITACION DE ANOMALIAS CRANEOFACIALES	FORMACIÓN LABORAL	PASANTIA	C.1.	8	ACTUALIZAR LOS CONOCIMIENTOS EN EL MANEJO FISIOTERAPÉUTICO DEL PACIENTE PEDIÁTRICO DE ACUERDO A LOS LINEAMIENTOS ESTABLECIDOS PARA LA ATENCIÓN PEDIÁTRICA	REACCIÓN Y APRENDIZAJE	PRESENCIAL	IV TRIMESTRE	0	0	0	
313	UNIDAD DE ATENCIÓN INTEGRAL ESPECIALIZADA	SUB UNIDAD DE ATENCIÓN INTEGRAL ESPECIALIZADA PEDIÁTRICA Y SUB ESPECIALIDADES	TECNOLOGO MEDICO	VARIOS	2	PREVENIR, VIGILAR, CONTROLAR Y REDUCIR EL IMPACTO DE LAS ENFERMEDADES, DAÑOS Y CONDICIONES QUE AFECTAN LA SALUD DE LA POBLACIÓN, CON ÉNFASIS EN LAS PRIORIDADES NACIONALES	SIMPOSIUM INTERNACIONAL DE FISIOTERAPIA CARDIORESPIRATORIA Y FISIOTERAPIA INTENSIVA-BRASIL- 2020	FORMACIÓN LABORAL	CONFERENCIA	C.1.	8	ACTUALIZAR LOS CONOCIMIENTOS EN EL MANEJO FISIOTERAPÉUTICO DEL PACIENTE PEDIÁTRICO DE ACUERDO A LOS LINEAMIENTOS ESTABLECIDOS PARA LA ATENCIÓN PEDIÁTRICA	REACCIÓN Y APRENDIZAJE	PRESENCIAL	IV TRIMESTRE	0	0	0	
314	UNIDAD DE ATENCIÓN INTEGRAL ESPECIALIZADA	SUB UNIDAD DE ATENCIÓN INTEGRAL ESPECIALIZADA PEDIÁTRICA Y SUB ESPECIALIDADES	TECNOLOGO MEDICO	VILLANUEVA SAEVEDRA YAKELYN ROSSMERY	1	PREVENIR, VIGILAR, CONTROLAR Y REDUCIR EL IMPACTO DE LAS ENFERMEDADES, DAÑOS Y CONDICIONES QUE AFECTAN LA SALUD DE LA POBLACIÓN, CON ÉNFASIS EN LAS PRIORIDADES NACIONALES	PROGRAMA DE ESTADIA DE ACTUALIZACION EN FISIOTERAPIA DIA EN LA ATENCION DEL PACIENTE PEDIATRICO DEL HOSPITAL UNIVERSITARIO DE LA PAZ- MADRID	FORMACIÓN LABORAL	PASANTIA	C.1.	8	ACTUALIZAR LOS CONOCIMIENTOS EN EL MANEJO FISIOTERAPÉUTICO DEL PACIENTE PEDIÁTRICO DE ACUERDO A LOS LINEAMIENTOS ESTABLECIDOS PARA LA ATENCIÓN PEDIÁTRICA	REACCIÓN Y APRENDIZAJE	PRESENCIAL	II TRIMESTRE	0	0	0	
315	UNIDAD DE ATENCIÓN INTEGRAL ESPECIALIZADA	SUB UNIDAD DE ATENCIÓN INTEGRAL ESPECIALIZADA PEDIÁTRICA Y SUB ESPECIALIDADES	TECNOLOGO MEDICO	CLAUDIA VALDERRAMA RODRIGUEZ	1	PREVENIR, VIGILAR, CONTROLAR Y REDUCIR EL IMPACTO DE LAS ENFERMEDADES, DAÑOS Y CONDICIONES QUE AFECTAN LA SALUD DE LA POBLACIÓN, CON ÉNFASIS EN LAS PRIORIDADES NACIONALES	II CONGRESO INTERNACIONAL DE LA SOCIEDAD ECUATORIANA DE QUEDADOS	FORMACIÓN LABORAL	CONFERENCIA	C.1.	8	ACTUALIZAR LOS CONOCIMIENTOS EN EL MANEJO FISIOTERAPÉUTICO DEL PACIENTE PEDIÁTRICO DE ACUERDO A LOS LINEAMIENTOS ESTABLECIDOS PARA LA ATENCIÓN PEDIÁTRICA	REACCIÓN Y APRENDIZAJE	PRESENCIAL	III TRIMESTRE	0	0	0	

ANEXO: 14.2. MATRIZ DE DIAGNOSTICO DE NECESIDADES DE CAPACITACIÓN - INSNSB - 2020

N°	ORGANO O UNIDAD ORGANICA	SUB UNIDAD / EQUIPO	PUESTO	APELLIDOS Y NOMBRES DEL BENEFICIARIO DE LA CAPACITACION	CANTIDAD DE PARTICIPANTES	DESCRIBA LA FUNCION U OBJETIVO AL QUE APORTA LA CAPACITACION	NOMBRE DE LA ACCIÓN DE LA CAPACITACIÓN	TIPO DE CAPACITACIÓN	TIPO DE ACCIÓN DE CAPACITACIÓN	CODIGO DE PRIORIDAD	RANGO DE PERTINENCIA	OBJETIVO DE LA CAPACITACION DE APRENDIZAJE	OBJETIVO DE LA CAPACITACION DE DESEMPEÑO	NIVEL DE EVALUACIÓN	MODALIDAD	OPORTUNIDAD	COSTO DIRECTO	COSTO INDIRECTO	COSTO TOTAL
316	UNIDAD DE ATENCION INTEGRAL ESPECIALIZADA	SUB UNIDAD DE ATENCION INTEGRAL ESPECIALIZADA PEDIATRIA Y SUB ESPECIALIDADES	MEDICO ESPECIALISTA EN PEDIATRIA	VARIOS	3	PREVENIR, VIGILAR, CONTROLAR Y REDUCIR EL IMPACTO DE LAS ENFERMEDADES, DAÑOS Y CONDICIONES QUE AFECTAN LA SALUD DE LA POBLACION, CON ENFASIS EN LAS PRIORIDADES NACIONALES	II CONFERENCIA DE LAS AMERICAS BOSTON CHILDREN'S HOSPITAL	FORMACION LABORAL	CONFERENCIA	B	8	ACTUALIZAR EL CONOCIMIENTO ESPECIALIZADO SOBRE EL MANEJO FARMACOTERAPÉUTICO A LA POBLACIÓN PEDIÁTRICA DE ACUERDO A LOS AVANCES DEL BOSTON CHILDRENS HOSPITAL		REACCIÓN Y APRENDIZAJE	PRESENCIAL	II TRIMESTRE	0	0	0
317	UNIDAD DE ATENCION INTEGRAL ESPECIALIZADA	SUB UNIDAD DE ATENCION INTEGRAL ESPECIALIZADA PEDIATRIA Y SUB ESPECIALIDADES	MEDICO SUB ESPECIALISTA ONCOLOGIA PEDIATRIA	OTILIA CALDERON VILLAVICENCIO	1	PREVENIR, VIGILAR, CONTROLAR Y REDUCIR EL IMPACTO DE LAS ENFERMEDADES, DAÑOS Y CONDICIONES QUE AFECTAN LA SALUD DE LA POBLACION, CON ENFASIS EN LAS PRIORIDADES NACIONALES	XXXI CONGRESO DE LA SOCIEDAD LATINOAMERICANA DE ONCOLOGIA PEDIATRIA	FORMACION LABORAL	CONFERENCIA	C.1.	8	ACTUALIZAR Y FORTALECER LOS CONOCIMIENTOS EN PATOLOGIA DE ACUERDO A ESTANDARES INTERNACIONALES EN SALUD		REACCIÓN Y APRENDIZAJE	PRESENCIAL	II TRIMESTRE	0	0	0
318	UNIDAD DE ATENCION INTEGRAL ESPECIALIZADA	SUB UNIDAD DE ATENCION INTEGRAL ESPECIALIZADA PEDIATRIA Y SUB ESPECIALIDADES	TECNOLOGO MEDICO EN TERAPIA FISICA Y REHABILITACION	GAMARRA TORREJON RAUL GERMAN	1	PREVENIR, VIGILAR, CONTROLAR Y REDUCIR EL IMPACTO DE LAS ENFERMEDADES, DAÑOS Y CONDICIONES QUE AFECTAN LA SALUD DE LA POBLACION, CON ENFASIS EN LAS PRIORIDADES NACIONALES	ROTACION INTERNACIONAL EN FISIOTERAPIA RESPIRATORIA PEDIATRIA	FORMACION LABORAL	PASANTIA	C.1.	9	ACTUALIZAR Y FORTALECER LOS CONOCIMIENTOS EN FISIOTERAPIA RESPIRATORIA PEDIATRIA DE ACUERDO A ESTANDARES INTERNACIONALES EN SALUD	BRINDAR ATENCION ALTAMENTE ESPECIALIZADA APLICANDO LA FISIOTERAPIA RESPIRATORIA PEDIATRIA DE ACUERDO A ESTANDARES INTERNACIONALES EN SALUD	REACCIÓN, APRENDIZAJE Y APLICACIÓN	PRESENCIAL	II TRIMESTRE	0	0	0
319	UNIDAD DE SOPORTE AL DIAGNOSTICO Y TRATAMIENTO	SUB UNIDAD DE SOPORTE AL DIAGNOSTICO / SERVICIO DE ANATOMIA PATOLOGICA	MEDICO ESPECIALISTA	GUTIERREZ PARRAGUIRRE GEOVANNA GERALDINE	1	PREVENIR, VIGILAR, CONTROLAR Y REDUCIR EL IMPACTO DE LAS ENFERMEDADES, DAÑOS Y CONDICIONES QUE AFECTAN LA SALUD DE LA POBLACION, CON ENFASIS EN LAS PRIORIDADES NACIONALES	CAPACITACIÓN EN HEMATOPATOLOGÍA Y PATOLOGÍA MOLECULAR RELACIONADA.	FORMACION LABORAL	PASANTIA	C.1.	8	CONOCER Y APRENDER EL DIAGNOSTICO ANATOMOPATOLOGICO COMPLETO, OPORTUNO Y CONFIABLE DE ACUERDO A LOS CRITERIOS ESTABLECIDOS EN LA HEMATOPATOLOGIA Y PATOLOGIA MOLECULAR RELACIONADA.		REACCIÓN Y APRENDIZAJE	PRESENCIAL	III TRIMESTRE	0	0	0
320	UNIDAD DE SOPORTE AL DIAGNOSTICO Y TRATAMIENTO	SUB UNIDAD DE SOPORTE AL DIAGNOSTICO / SERVICIO DE DIAGNOSTICO POR IMAGENES	TECNOLOGO MEDICO EN RADIOLOGIA	MEQUE HUMANN MARLIN VERONICA	1	PREVENIR, VIGILAR, CONTROLAR Y REDUCIR EL IMPACTO DE LAS ENFERMEDADES, DAÑOS Y CONDICIONES QUE AFECTAN LA SALUD DE LA POBLACION, CON ENFASIS EN LAS PRIORIDADES NACIONALES	JORNADA PAULISTA DE RADIOLOGIA 2020 BRASIL	FORMACION LABORAL	CONFERENCIA	C.1.	8	POTENCIAR Y ACTUALIZAR CONOCIMIENTOS EN PROTOCOLOS DE ESTUDIOS DE TOMOGRAFIA PEDIATRIA DE ACUERDO A LOS AVANCES EXPUESTOS EN LA JORNADA PAULISTA DE RADIOLOGIA		REACCIÓN Y APRENDIZAJE	PRESENCIAL	II TRIMESTRE	0	0	0
321	UNIDAD DE SOPORTE AL DIAGNOSTICO Y TRATAMIENTO	SUB UNIDAD DE SOPORTE AL DIAGNOSTICO / SERVICIO DE DIAGNOSTICO POR IMAGENES	TECNOLOGO MEDICO EN RADIOLOGIA	VALERIO RAO ANDREE	1	PREVENIR, VIGILAR, CONTROLAR Y REDUCIR EL IMPACTO DE LAS ENFERMEDADES, DAÑOS Y CONDICIONES QUE AFECTAN LA SALUD DE LA POBLACION, CON ENFASIS EN LAS PRIORIDADES NACIONALES	PASANTIA EN ESTUDIOS DE RESONANCIA MAGNETICA EN THE CHILDREN'S HOSPITAL OF PHILADELPHIA - EEUU	FORMACION LABORAL	PASANTIA	C.1.	9	CONOCIMIENTOS EN LA ADQUISICION DE ESTUDIOS DE RESONANCIA MAGNETICA DE ACUERDO A LOS AVANCES MEDICOS DEL THE CHILDREN'S HOSPITAL OF PHILADELPHIA - EEUU	REALIZAR ESTUDIOS DE RESONANCIA MAGNETICA DE ACUERDO A LOS AVANCES MEDICOS DEL THE CHILDREN'S HOSPITAL OF PHILADELPHIA - EEUU	REACCIÓN, APRENDIZAJE Y APLICACIÓN	PRESENCIAL	II TRIMESTRE	0	0	0
322	UNIDAD DE SOPORTE AL DIAGNOSTICO Y TRATAMIENTO	SUB UNIDAD DE SOPORTE AL DIAGNOSTICO / SERVICIO DE DIAGNOSTICO POR IMAGENES	TECNOLOGO MEDICO EN RADIOLOGIA	MENDOZA LOAYZA BERTHA LUCIA	1	PREVENIR, VIGILAR, CONTROLAR Y REDUCIR EL IMPACTO DE LAS ENFERMEDADES, DAÑOS Y CONDICIONES QUE AFECTAN LA SALUD DE LA POBLACION, CON ENFASIS EN LAS PRIORIDADES NACIONALES	PASANTIA EN ESTUDIOS DE RESONANCIA MAGNETICA EN THE CHILDREN'S HOSPITAL OF WESTMEAD - AUSTRALIA	FORMACION LABORAL	PASANTIA	C.1.	9	POTENCIAR Y ACTUALIZAR CONOCIMIENTOS EN LA ADQUISICION DE ESTUDIOS DE RESONANCIA MAGNETICA DE ACUERDO A LOS AVANCES MEDICOS DEL THE CHILDREN'S HOSPITAL OF WESTMEAD - AUSTRALIA	REALIZAR ESTUDIOS DE RESONANCIA MAGNETICA DE ACUERDO A LOS AVANCES MEDICOS DEL THE CHILDREN'S HOSPITAL OF WESTMEAD - AUSTRALIA	REACCIÓN, APRENDIZAJE Y APLICACIÓN	PRESENCIAL	IV TRIMESTRE	0	0	0
323	UNIDAD DE SOPORTE AL DIAGNOSTICO Y TRATAMIENTO	SUB UNIDAD DE SOPORTE AL DIAGNOSTICO / SERVICIO DE DIAGNOSTICO POR IMAGENES	MEDICO ESPECIALISTA EN RADIOLOGIA	COMPEN CHANG PATRICIA DEL ROSARIO	1	PREVENIR, VIGILAR, CONTROLAR Y REDUCIR EL IMPACTO DE LAS ENFERMEDADES, DAÑOS Y CONDICIONES QUE AFECTAN LA SALUD DE LA POBLACION, CON ENFASIS EN LAS PRIORIDADES NACIONALES	CONGRESO DE LA SOCIEDAD LATINOAMERICANA DE RADIOLOGIA PEDIATRIA	FORMACION LABORAL	CONFERENCIA	C.1.	8	POTENCIAR Y ACTUALIZAR CONOCIMIENTOS EN LA LECTURA Y ANALISIS DE ESTUDIOS DE RADIOLOGIA PEDIATRIA DE ACUERDO A LOS CRITERIOS ESTABLECIDOS POR LA SOCIEDAD LATINOAMERICANA DE RADIOLOGIA PEDIATRIA		REACCIÓN Y APRENDIZAJE	PRESENCIAL	II TRIMESTRE	0	0	0
324	UNIDAD DE SOPORTE AL DIAGNOSTICO Y TRATAMIENTO	SUB UNIDAD DE SOPORTE AL DIAGNOSTICO / SERVICIO DE GENETICA	MEDICO ESPECIALISTA EN GENETICA	FRANCO BUSTAMANTE KELLY CINTHA	1	PREVENIR, VIGILAR, CONTROLAR Y REDUCIR EL IMPACTO DE LAS ENFERMEDADES, DAÑOS Y CONDICIONES QUE AFECTAN LA SALUD DE LA POBLACION, CON ENFASIS EN LAS PRIORIDADES NACIONALES	LXV CONGRESO NACIONAL DE GENÉTICA HUMANA 2020 - LA PAZ, BOLIVIA	FORMACION LABORAL	CONFERENCIA	C.1.	8	FORTALECER Y ACTUALIZAR LOS PROCESOS DE DIAGNOSTICO GENETICO DEL PACIENTE DE ACUERDO A LAS ÚLTIMAS TENDENCIAS EXPUESTAS EN EL CONGRESO DE GENÉTICA HUMANA		REACCIÓN Y APRENDIZAJE	PRESENCIAL	IV TRIMESTRE	0	0	0
325	UNIDAD DE SOPORTE AL DIAGNOSTICO Y TRATAMIENTO	SUB UNIDAD DE SOPORTE AL DIAGNOSTICO / SERVICIO DE GENETICA	BIOLOGO	RONCEROS DEL RIO JOSE IGNACIO	1	PREVENIR, VIGILAR, CONTROLAR Y REDUCIR EL IMPACTO DE LAS ENFERMEDADES, DAÑOS Y CONDICIONES QUE AFECTAN LA SALUD DE LA POBLACION, CON ENFASIS EN LAS PRIORIDADES NACIONALES	ESCUELA DE GENÓMICA CLÍNICA DE LOS DATOS DE NGS AL DIAGNÓSTICO (ARGENTINA)	FORMACION LABORAL	CURSO	C.1.	8	CONOCER Y APRENDER NUEVAS TÉCNICAS DE DIAGNÓSTICO GENÉTICO Y SU VALIDACIÓN CIENTÍFICA DE ACUERDO A LOS CRITERIOS ESTABLECIDOS POR LA ESCUELA GENÓMICA CLÍNICA		REACCIÓN Y APRENDIZAJE	PRESENCIAL	II TRIMESTRE	0	0	0
326	UNIDAD DE SOPORTE AL DIAGNOSTICO Y TRATAMIENTO	SUB UNIDAD DE SOPORTE AL DIAGNOSTICO / SERVICIO DE GENETICA	BIOLOGO	SANCHEZ PINTO FRANCISCO JOSE MELCHOR	1	PREVENIR, VIGILAR, CONTROLAR Y REDUCIR EL IMPACTO DE LAS ENFERMEDADES, DAÑOS Y CONDICIONES QUE AFECTAN LA SALUD DE LA POBLACION, CON ENFASIS EN LAS PRIORIDADES NACIONALES	GENÓMICA Y MEDICINA DE PRECISIÓN (ARGENTINA)	FORMACION LABORAL	CURSO	C.1.	8	CONOCER Y APRENDER NUEVAS TÉCNICAS DE DIAGNÓSTICO GENÉTICO Y SU VALIDACIÓN CIENTÍFICA DE ACUERDO A ESTANDARES INTERNACIONALES ESTABLECIDOS PARA LA MEDICINA DE PRECISIÓN		REACCIÓN Y APRENDIZAJE	PRESENCIAL	II TRIMESTRE	0	0	0
327	UNIDAD DE SOPORTE AL DIAGNOSTICO Y TRATAMIENTO	SUB UNIDAD DE SOPORTE AL DIAGNOSTICO / SERVICIO DE HEMOTERAPIA Y BANCO DE SANGRE	TECNOLOGO MEDICO	VARIOS	3	PREVENIR, VIGILAR, CONTROLAR Y REDUCIR EL IMPACTO DE LAS ENFERMEDADES, DAÑOS Y CONDICIONES QUE AFECTAN LA SALUD DE LA POBLACION, CON ENFASIS EN LAS PRIORIDADES NACIONALES	CONGRESO COLOMBIANO E IBEROAMERICANO DE BANCO DE SANGRE Y MEDICINA TRANSFUSIONAL	FORMACION LABORAL	CONFERENCIA	C.1.	8	ACTUALIZAR CONOCIMIENTOS EN EL AREA DE TRANSFUSIONOLOGIA EN FUNCION A LOS PROCEDIMIENTOS ESTABLECIDOS PARA BANCO DE SANGRE		REACCIÓN Y APRENDIZAJE	PRESENCIAL	II TRIMESTRE	0	0	0
328	UNIDAD DE SOPORTE AL DIAGNOSTICO Y TRATAMIENTO	SUB UNIDAD DE APOYO AL DIAGNOSTICO / SERVICIO DE PATOLOGIA CLINICA	MEDICO ESPECIALISTA EN PATOLOGIA CLINICA	MENDEZ CHACON RODRIGUEZ CARLA ELIZABETH	1	PREVENIR, VIGILAR, CONTROLAR Y REDUCIR EL IMPACTO DE LAS ENFERMEDADES, DAÑOS Y CONDICIONES QUE AFECTAN LA SALUD DE LA POBLACION, CON ENFASIS EN LAS PRIORIDADES NACIONALES	IX CURSO DE HISTOCOMPATIBILIDAD DE LABORATORIO EN LA CLINICA	FORMACION LABORAL	CONFERENCIA	C.1.	8	CONOCER Y APRENDER EL PROCESO ESPECIALIZADO PARA EL DIAGNOSTICO DE TRASPLANTES HEMATOPOYETICOS PARA LA IMPLEMENTACION DE ACUERDO A N.T.S. N° 029 MINSA		REACCIÓN Y APRENDIZAJE	PRESENCIAL	I TRIMESTRE	0	0	0
329	UNIDAD DE SOPORTE AL DIAGNOSTICO Y TRATAMIENTO	SUB UNIDAD DE APOYO AL DIAGNOSTICO / SERVICIO DE PATOLOGIA CLINICA	MEDICO ESPECIALISTA EN PATOLOGIA CLINICA	ZAVALETA GONZÁLEZ ANDREA DE MARIA	1	PREVENIR, VIGILAR, CONTROLAR Y REDUCIR EL IMPACTO DE LAS ENFERMEDADES, DAÑOS Y CONDICIONES QUE AFECTAN LA SALUD DE LA POBLACION, CON ENFASIS EN LAS PRIORIDADES NACIONALES	AVANCES EN BIOLOGIA MOLECULAR	FORMACION LABORAL	PASANTIA	C.1.	8	CONOCER Y APRENDER EL PROCESO ESPECIALIZADO PARA EL DIAGNOSTICO DE TRASPLANTES HEMATOPOYETICOS PARA LA IMPLEMENTACION DE ACUERDO A LO ESTABLECIDO EN LA NORMA TECNICA DE SALUD N° 072 MINSA		REACCIÓN Y APRENDIZAJE	PRESENCIAL	II TRIMESTRE	0	0	0
330	UNIDAD DE SOPORTE AL DIAGNOSTICO Y TRATAMIENTO	SUB UNIDAD DE APOYO AL DIAGNOSTICO / SERVICIO DE PATOLOGIA CLINICA	MEDICO PATOLOGO CLINICO	RODRIGUEZ PINTO LUZMILA ELVIRA	1	PREVENIR, VIGILAR, CONTROLAR Y REDUCIR EL IMPACTO DE LAS ENFERMEDADES, DAÑOS Y CONDICIONES QUE AFECTAN LA SALUD DE LA POBLACION, CON ENFASIS EN LAS PRIORIDADES NACIONALES	CONGRESO DE ERRORES DEL METABOLISMO Y PESQUISA NEONATAL	FORMACION LABORAL	CONFERENCIA	C.1.	8	OBTENER CONOCIMIENTOS ACTUALIZADOS DE TAMPAQUE NEONATAL DE ACUERDO A LOS PROCEDIMIENTOS ESTABLECIDOS PARA EL TRATAMIENTO DE ERRORES DEL METABOLISMO		REACCIÓN Y APRENDIZAJE	PRESENCIAL	II TRIMESTRE	0	0	0



PERÚ

Ministerio
de Salud

Instituto Nacional de Salud del Niño – San Borja



ANEXO: 14.3. MATRIZ PDP - INSNSB - 2020

N°	ORGANO O UNIDAD ORGANICA	SUB UNIDAD / EQUIPO	PUESTO	NOMBRE DEL BENEFICIARIO DE LA CAPACITACIÓN	CANTIDAD TOTAL DE BENEFICIARIOS	MATERIA DE LA ACCIÓN DE CAPACITACIÓN	CLASIFICACIÓN DE LA CAPACITACIÓN POR TIPO DE NECESIDAD	NOMBRE DE LA ACCIÓN DE LA CAPACITACIÓN	TIPO DE CAPACITACIÓN	TIPO DE ACCIÓN DE CAPACITACIÓN	CODIGO DE PRIORIDAD	NIVEL DE EVALUACIÓN	MODALIDAD	OPORTUNIDAD	COSTO DIRECTO	COSTO INDIRECTO	COSTO TOTAL
1	UNIDAD DE ENFERMERÍA	VARIOS	VARIOS	VARIOS	189	S/C	CAPACITACIÓN FUNCIONAL	BLS	FORMACIÓN LABORAL	TALLER	C.1.	REACCIÓN, APRENDIZAJE Y APLICACIÓN	PRESENCIAL	I TRIMESTRE	S/ 51,030	0	S/ 51,030
2	UNIDAD DE ENFERMERÍA	VARIOS	VARIOS	VARIOS	179	S/C	CAPACITACIÓN FUNCIONAL	PALS	FORMACIÓN LABORAL	TALLER	C.1.	REACCIÓN, APRENDIZAJE Y APLICACIÓN	PRESENCIAL	I TRIMESTRE	S/ 196,900	0	S/ 196,900
3	UNIDAD DE ENFERMERÍA	VARIOS	LICENCIADA EN ENFERMERÍA	VARIOS	50	S/C	CAPACITACIÓN FUNCIONAL	CUIDADO Y COLOCACIÓN DE CATERET VENOSO CENTRAL DE INSERCIÓN PERIFÉRICA	FORMACIÓN LABORAL	PASANTÍA	C.1.	REACCIÓN, APRENDIZAJE Y APLICACIÓN	PRESENCIAL	I TRIMESTRE	S/ 75,000	0	S/ 75,000
4	UNIDAD DE ENFERMERÍA	VARIOS	VARIOS	VARIOS	30	S/C	CAPACITACIÓN FUNCIONAL	SEGURIDAD DEL PACIENTE	FORMACIÓN LABORAL	TALLER	C.1.	REACCIÓN, APRENDIZAJE Y APLICACIÓN	PRESENCIAL	II TRIMESTRE	S/ 17,000	0	S/ 17,000
5	UNIDAD DE ENFERMERÍA	VARIOS	VARIOS	VARIOS	30	S/C	CAPACITACIÓN FUNCIONAL	LIMPIEZA Y DESINFECCIÓN DE MATERIALES Y EQUIPOS BIOMÉDICOS	FORMACIÓN LABORAL	TALLER	C.1.	REACCIÓN, APRENDIZAJE Y APLICACIÓN	PRESENCIAL	IV TRIMESTRE	S/ 13,700	0	S/ 13,700
6	UNIDAD DE ENFERMERÍA	VARIOS	VARIOS	VARIOS	25	S/C	CAPACITACIÓN FUNCIONAL	BIOSEGURIDAD Y PREVENCIÓN DE RIESGOS OCUPACIONALES	FORMACIÓN LABORAL	TALLER	C.1.	REACCIÓN Y APRENDIZAJE	PRESENCIAL	II TRIMESTRE	S/ 0	0	S/ 0
7	UNIDAD DE ENFERMERÍA	VARIOS	VARIOS	VARIOS	25	S/C	CAPACITACIÓN FUNCIONAL	CUIDADOS DEL PACIENTE CON SOPORTE EN NUTRICIÓN PARENTERAL	FORMACIÓN LABORAL	CURSO	C.1.	REACCIÓN Y APRENDIZAJE	PRESENCIAL	III TRIMESTRE	S/ 0	0	S/ 0
8	UNIDAD DE ENFERMERÍA	VARIOS	VARIOS	VARIOS	25	S/C	CAPACITACIÓN FUNCIONAL	FORTALECIMIENTO DEL CUIDADO EN ENFERMERÍA	FORMACIÓN LABORAL	TALLER	C.1.	REACCIÓN Y APRENDIZAJE	PRESENCIAL	II TRIMESTRE	S/ 0	0	S/ 0
9	UNIDAD DE ENFERMERÍA	VARIOS	VARIOS	VARIOS	25	S/C	CAPACITACIÓN FUNCIONAL	PROCEDIMIENTOS DIAGNÓSTICOS AMBULATORIOS ROL DEL TÉCNICO EN ENFERMERÍA	FORMACIÓN LABORAL	TALLER	C.1.	REACCIÓN Y APRENDIZAJE	PRESENCIAL	III TRIMESTRE	S/ 0	0	S/ 0
10	UNIDAD DE ENFERMERÍA	VARIOS	VARIOS	VARIOS	25	S/C	CAPACITACIÓN FUNCIONAL	NORMAS BÁSICAS PARA LA ELABORACIÓN DE GUÍAS DE PRÁCTICA CLÍNICA EN ENFERMERÍA	FORMACIÓN LABORAL	TALLER	C.1.	REACCIÓN, APRENDIZAJE Y APLICACIÓN	PRESENCIAL	II TRIMESTRE	S/ 0	0	S/ 0
11	UNIDAD DE ENFERMERÍA	VARIOS	VARIOS	VARIOS	25	S/C	CAPACITACIÓN FUNCIONAL	NORMAS BÁSICAS PARA LA ELABORACIÓN DE REGISTROS DE ENFERMERÍA	FORMACIÓN LABORAL	TALLER	C.1.	REACCIÓN, APRENDIZAJE Y APLICACIÓN	PRESENCIAL	II TRIMESTRE	S/ 0	0	S/ 0
12	UNIDAD DE ENFERMERÍA	VARIOS	VARIOS	VARIOS	25	S/C	CAPACITACIÓN FUNCIONAL	CUIDADO DE LA PIEL Y PREVENCIÓN DE LPP	FORMACIÓN LABORAL	CURSO	C.1.	REACCIÓN Y APRENDIZAJE	PRESENCIAL	IV TRIMESTRE	S/ 0	0	S/ 0
13	UNIDAD DE ENFERMERÍA	VARIOS	VARIOS	VARIOS	15	S/C	CAPACITACIÓN FUNCIONAL	INVESTIGACIÓN CIENTÍFICA	FORMACIÓN LABORAL	CURSO	C.1.	REACCIÓN Y APRENDIZAJE	PRESENCIAL	II TRIMESTRE	S/ 0	0	S/ 0
14	UNIDAD DE ENFERMERÍA	VARIOS	VARIOS	VARIOS	30	S/C	CAPACITACIÓN FUNCIONAL	CUIDADOS DE ENFERMERÍA DE CATERET VENOSO CENTRAL, CATERET DE ALTO FLUJO, CATERET PORT	FORMACIÓN LABORAL	TALLER	C.1.	REACCIÓN, APRENDIZAJE Y APLICACIÓN	PRESENCIAL	II TRIMESTRE	S/ 9,600	0	S/ 9,600
15	UNIDAD DE ENFERMERÍA	HEMATOLOGÍA	VARIOS	VARIOS	25	S/C	CAPACITACIÓN FUNCIONAL	ADMINISTRACIÓN DE CITOSTÁTICOS	FORMACIÓN LABORAL	TALLER	C.1.	REACCIÓN, APRENDIZAJE Y APLICACIÓN	PRESENCIAL	II TRIMESTRE	S/ 8,500	0	S/ 8,500
16	UNIDAD DE ENFERMERÍA	HOSPITALIZACIÓN QUEMADOS	VARIOS	VARIOS	6	S/C	CAPACITACIÓN FUNCIONAL	ACTUALIZACIÓN EN ENFERMERÍA EN ACCESOS VASCULARES Y TERAPIA INTRAVENOSA.	FORMACIÓN LABORAL	CURSO	C.1.	REACCIÓN Y APRENDIZAJE	PRESENCIAL	IV TRIMESTRE	S/ 1,815	0	S/ 1,815
17	UNIDAD DE ENFERMERÍA	VARIOS	VARIOS	VARIOS	30	S/C	CAPACITACIÓN FUNCIONAL	ROL DE ENFERMERÍA EN CUIDADOS PALIATIVOS	FORMACIÓN LABORAL	CURSO	C.1.	REACCIÓN Y APRENDIZAJE	PRESENCIAL	II TRIMESTRE	S/ 4,200	0	S/ 4,200
18	UNIDAD DE ENFERMERÍA	TRASPLANTE HEPÁTICO	VARIOS	VARIOS	19	S/C	CAPACITACIÓN FUNCIONAL	MANEJO DE ENFERMERÍA DEL PACIENTE POST TRASPLANTO DE HÍGADO	FORMACIÓN LABORAL	CURSO	C.1.	REACCIÓN Y APRENDIZAJE	PRESENCIAL	II TRIMESTRE	S/ 12,500	0	S/ 12,500
19	UNIDAD DE ENFERMERÍA	UCI CARDIOVASCULAR	VARIOS	VARIOS	12	S/C	CAPACITACIÓN FUNCIONAL	CORRECCIÓN DE ACTUALIZACIÓN DE ELECTROCARDIOGRAFÍA CUIDADOS DE ENFERMERÍA EN PACIENTES CON MARCAPASO	FORMACIÓN LABORAL	TALLER	C.1.	REACCIÓN Y APRENDIZAJE	PRESENCIAL	III TRIMESTRE	S/ 0	0	S/ 0
20	UNIDAD DE ENFERMERÍA	VARIOS	VARIOS	VARIOS	25	S/C	CAPACITACIÓN FUNCIONAL	CUIDADOS DE ENFERMERÍA DE HERIDAS Y OSTOMÍAS	FORMACIÓN LABORAL	TALLER	C.1.	REACCIÓN Y APRENDIZAJE	PRESENCIAL	III TRIMESTRE	S/ 0	0	S/ 0
21	UNIDAD DE ENFERMERÍA	UCI NEUROCIRUGÍA	VARIOS	VARIOS	47	S/C	CAPACITACIÓN FUNCIONAL	CURSO TALLER VENTILACIÓN MECÁNICA EN PEDIATRÍA	FORMACIÓN LABORAL	TALLER	C.1.	REACCIÓN Y APRENDIZAJE	PRESENCIAL	II TRIMESTRE	S/ 0	0	S/ 0
22	UNIDAD DE ENFERMERÍA	UCI NEUROCIRUGÍA	VARIOS	VARIOS	48	S/C	CAPACITACIÓN FUNCIONAL	MANEJO DE OXÍGENO TERAPIA DE ALTO FLUJO EN LOS PACIENTES NEUROQUIRÚRGICOS Y DE OTRAS ESPECIALIDADES	FORMACIÓN LABORAL	TALLER	C.1.	REACCIÓN Y APRENDIZAJE	PRESENCIAL	II TRIMESTRE	S/ 0	0	S/ 0
23	UNIDAD DE ENFERMERÍA	VARIOS	VARIOS	VARIOS	30	S/C	CAPACITACIÓN PARA LA ADMINISTRACIÓN INTERNA	ESTRATEGIA DE AFRONTAMIENTO AL ESTRÉS LABORAL	FORMACIÓN LABORAL	TALLER	C.1.	REACCIÓN Y APRENDIZAJE	PRESENCIAL	III TRIMESTRE	S/ 8,000	0	S/ 8,000
24	UNIDAD DE ENFERMERÍA	UCI NEONATAL	VARIOS	VARIOS	20	S/C	CAPACITACIÓN FUNCIONAL	MANEJO DE HABILIDADES BUNDLES	FORMACIÓN LABORAL	TALLER	C.1.	REACCIÓN Y APRENDIZAJE	PRESENCIAL	III TRIMESTRE	S/ 6,000	0	S/ 6,000



PERÚ

Ministerio
de Salud

Instituto Nacional de Salud del Niño – San Borja



ANEXO: 14.3. MATRIZ PDP - INSNSB - 2020

N°	ORGANO O UNIDAD ORGANICA	SUB UNIDAD / EQUIPO	PUESTO	NOMBRE DEL BENEFICIARIO DE LA CAPACITACIÓN	CANTIDAD TOTAL DE BENEFICIARIOS	MATERIA DE LA ACCIÓN DE CAPACITACIÓN	CLASIFICACIÓN DE LA CAPACITACIÓN POR TIPO DE NECESIDAD	NOMBRE DE LA ACCIÓN DE LA CAPACITACIÓN	TIPO DE CAPACITACIÓN	TIPO DE ACCIÓN DE CAPACITACIÓN	CODIGO DE PRIORIDAD	NIVEL DE EVALUACIÓN	MODALIDAD	OPORTUNIDAD	COSTO DIRECTO	COSTO INDIRECTO	COSTO TOTAL
25	UNIDAD DE ENFERMERÍA	VARIOS	VARIOS	VARIOS	30	S/C	CAPACITACIÓN FUNCIONAL	REGISTRO DE ENFERMERIA SEGUN NANDA NIC NOC	FORMACIÓN LABORAL	CURSO	C.1.	REACCIÓN Y APRENDIZAJE	PRESENCIAL	IV TRIMESTRE	S/ 0	0	S/ 0
26	UNIDAD DE ENFERMERÍA	UNIDAD DE ENFERMERÍA	VARIOS	VARIOS	26	S/C	CAPACITACIÓN PARA LA ADMINISTRACIÓN INTERNA	EXCEL BASICO	FORMACIÓN LABORAL	CURSO	C.1.	REACCIÓN Y APRENDIZAJE	PRESENCIAL	III TRIMESTRE	S/ 0	0	S/ 0
27	UNIDAD DE ENFERMERÍA	UNIDAD DE ENFERMERÍA	VARIOS	VARIOS	26	S/C	CAPACITACIÓN FUNCIONAL	GESTION POR INDICADORES EN ENFERMERIA	FORMACIÓN LABORAL	CURSO	C.1.	REACCIÓN, APRENDIZAJE Y APLICACIÓN	PRESENCIAL	II TRIMESTRE	S/ 23,400	0	S/ 23,400
28	UNIDAD DE ENFERMERÍA	VARIOS	VARIOS	VARIOS	30	S/C	CAPACITACIÓN FUNCIONAL	MANEJO DE ENFERMERIA DE DISPOSITIVOS INVASIVOS Y NO INVASIVOS PARA MONITORIZACIÓN DE PACIENTES CRITICOS	FORMACIÓN LABORAL	CURSO	C.1.	REACCIÓN Y APRENDIZAJE	PRESENCIAL	III TRIMESTRE	S/ 0	0	S/ 0
29	UNIDAD DE ENFERMERÍA	TPH TRASPLANTE	VARIOS	VARIOS	13	S/C	CAPACITACIÓN FUNCIONAL	ROL DE LA ENFERMERIA EN LAS COMPLICACIONES POST TRASPLANTE DE PROSTATOMESAS HEMATOPOYETICOS EN NIÑOS	FORMACIÓN LABORAL	CURSO	C.1.	REACCIÓN Y APRENDIZAJE	PRESENCIAL	II TRIMESTRE	S/ 7,800	0	S/ 7,800
30	UNIDAD DE ENFERMERÍA	UCI CARDIOLOGICA	VARIOS	VARIOS	36	S/C	CAPACITACIÓN FUNCIONAL	TRANSPORTE DE PACIENTE CRITICO	FORMACIÓN LABORAL	TALLER	C.1.	REACCIÓN Y APRENDIZAJE	PRESENCIAL	III TRIMESTRE	S/ 0	0	S/ 0
31	UNIDAD DE ATENCIÓN INTEGRAL ESPECIALIZADA	VARIOS	VARIOS	VARIOS	38	S/C	CAPACITACIÓN FUNCIONAL	PALS	FORMACIÓN LABORAL	TALLER	C.1.	REACCIÓN, APRENDIZAJE Y APLICACIÓN	PRESENCIAL	I TRIMESTRE	S/ 33,000	0	S/ 33,000
32	UNIDAD DE ATENCIÓN INTEGRAL ESPECIALIZADA	VARIOS	VARIOS	VARIOS	15	S/C	CAPACITACIÓN FUNCIONAL	BLS	FORMACIÓN LABORAL	TALLER	C.1.	REACCIÓN, APRENDIZAJE Y APLICACIÓN	PRESENCIAL	I TRIMESTRE	S/ 4,050	0	S/ 4,050
33	UNIDAD DE ATENCIÓN INTEGRAL ESPECIALIZADA	EMERGENCIA	VARIOS	VARIOS	15	S/C	CAPACITACIÓN FUNCIONAL	CURSO TALLER DE VENTILACIÓN MECÁNICA EN PEDIATRIA	FORMACIÓN LABORAL	CURSO	C.1.	REACCIÓN, APRENDIZAJE Y APLICACIÓN	PRESENCIAL	III TRIMESTRE	S/ 12,750	0	S/ 12,750
34	UNIDAD DE ATENCIÓN INTEGRAL ESPECIALIZADA	SUB UNIDAD DE ATENCIÓN INTEGRAL ESPECIALIZADA DEL PACIENTE DE CARDIOLOGIA Y CIRUGIA CARDIOVASCULAR	VARIOS	VARIOS	23	S/C	CAPACITACIÓN FUNCIONAL	CURSO TALLER - ECMO	FORMACIÓN LABORAL	TALLER	B	REACCIÓN, APRENDIZAJE Y APLICACIÓN	PRESENCIAL	III TRIMESTRE	S/ 16,100	0	S/ 16,100
35	VARIOS	VARIOS	VARIOS	VARIOS	35	A1.	CAPACITACIÓN PARA LA ADMINISTRACIÓN INTERNA	PRESUPUESTO PÚBLICO	FORMACIÓN LABORAL	TALLER	C.1.	REACCIÓN Y APRENDIZAJE	PRESENCIAL	II TRIMESTRE	S/ 18,750	0	S/ 18,750
36	UNIDAD DE ATENCIÓN INTEGRAL ESPECIALIZADA	SUB UNIDAD DE ATENCIÓN INTEGRAL ESPECIALIZADA DEL PACIENTE DE NEUROQUIRURGIA	VARIOS	VARIOS	20	S/C	CAPACITACIÓN FUNCIONAL	CAPACITACIÓN ESPECIALIZADA EN NEUROTENSIVO (FISIOTERAPIA)	FORMACIÓN LABORAL	TALLER	C.1.	REACCIÓN, APRENDIZAJE Y APLICACIÓN	PRESENCIAL	II TRIMESTRE	S/ 17,000	0	S/ 17,000
37	UNIDAD DE ATENCIÓN INTEGRAL ESPECIALIZADA	SUB UNIDAD DE ATENCIÓN INTEGRAL ESPECIALIZADA PEDIATRICA Y SUB ESPECIALIDADES	VARIOS	VARIOS	10	S/C	CAPACITACIÓN FUNCIONAL	ACTUALIZACIÓN EN TRASTORNOS EMOCIONALES EN NIÑOS Y ADOLESCENTES	FORMACIÓN LABORAL	TALLER	C.1.	REACCIÓN Y APRENDIZAJE	PRESENCIAL	III TRIMESTRE	S/ 6,000	0	S/ 6,000
38	UNIDAD DE ATENCIÓN INTEGRAL ESPECIALIZADA	SUB UNIDAD DE ATENCIÓN INTEGRAL ESPECIALIZADA PEDIATRICA Y SUB ESPECIALIDADES	VARIOS	VARIOS	22	S/C	CAPACITACIÓN FUNCIONAL	CURSO EPILEPSIA, ENFOQUE CLINICO QUIRURGICO	FORMACIÓN LABORAL	CURSO	C.1.	REACCIÓN Y APRENDIZAJE	Presencial	III TRIMESTRE	S/ 10,000	0	S/ 10,000
39	UNIDAD DE ATENCIÓN INTEGRAL ESPECIALIZADA	SUB UNIDAD DE ATENCIÓN INTEGRAL ESPECIALIZADA PEDIATRICA Y SUB ESPECIALIDADES	VARIOS	VARIOS	3	S/C	CAPACITACIÓN FUNCIONAL	HANDS ON - ENDOSCOPIA TERAPEUTICA	FORMACIÓN LABORAL	TALLER	C.1.	REACCIÓN, APRENDIZAJE Y APLICACIÓN	Presencial	III TRIMESTRE	S/ 6,000	0	S/ 6,000
40	UNIDAD DE ATENCIÓN INTEGRAL ESPECIALIZADA	SUB UNIDAD DE ATENCIÓN INTEGRAL ESPECIALIZADA PEDIATRICA Y SUB ESPECIALIDADES	VARIOS	VARIOS	40	S/C	CAPACITACIÓN PARA LA ADMINISTRACIÓN INTERNA	TALLER DE MANEJO Y RESOLUCION DE CONFLICTOS	FORMACIÓN LABORAL	TALLER	C.1.	REACCIÓN Y APRENDIZAJE	PRESENCIAL	III TRIMESTRE	S/ 8,000	0	S/ 8,000
41	UNIDAD DE SOPORTE AL DIAGNOSTICO Y TRATAMIENTO	SUB UNIDAD DE APOYO AL DIAGNOSTICO / SERVICIO DE PATOLOGIA CLINICA	VARIOS	VARIOS	2	S/C	CAPACITACIÓN FUNCIONAL	ACTUALIZACIÓN Y AVANCES DE INMUNOLOGIA	FORMACIÓN LABORAL	CONFERENCIA	C.1.	REACCIÓN Y APRENDIZAJE	PRESENCIAL	III TRIMESTRE	S/ 3,600	0	S/ 3,600
42	UNIDAD DE SOPORTE AL DIAGNOSTICO Y TRATAMIENTO	SUB UNIDAD DE APOYO AL DIAGNOSTICO / SERVICIO DE PATOLOGIA CLINICA	VARIOS	VARIOS	2	S/C	CAPACITACIÓN FUNCIONAL	CAPACITACIÓN EN CONTROL DE CALIDAD	FORMACIÓN LABORAL	TALLER	D	REACCIÓN Y APRENDIZAJE	PRESENCIAL	III TRIMESTRE	S/ 3,200	0	S/ 3,200
43	UNIDAD DE SOPORTE AL DIAGNOSTICO Y TRATAMIENTO	SUB UNIDAD DE LA ATENCIÓN DE SERVICIOS AL PACIENTE / SERVICIO DE REFERENCIAS Y CONTRAREFERENCIAS	VARIOS	VARIOS	30	S/C	CAPACITACIÓN PARA LA ADMINISTRACIÓN INTERNA	GESTIÓN DE LA FELICIDAD	FORMACIÓN LABORAL	TALLER	B	REACCIÓN Y APRENDIZAJE	PRESENCIAL	I TRIMESTRE	S/ 15,000	0	S/ 15,000
44	UNIDAD DE SOPORTE AL DIAGNOSTICO Y TRATAMIENTO	SUB UNIDAD DE LA ATENCIÓN DE SERVICIOS AL PACIENTE / SERVICIO DE TRABAJO SOCIAL	VARIOS	VARIOS	12	S/C	CAPACITACIÓN FUNCIONAL	EL MANEJO DE LA FATIGA POR COMPASION EN LA INTERVENCIÓN DEL TRABAJADOR SOCIAL	FORMACIÓN LABORAL	CURSO	C.1.	REACCIÓN Y APRENDIZAJE	PRESENCIAL	III TRIMESTRE	S/ 10,800	0	S/ 10,800
45	UNIDAD DE SOPORTE AL DIAGNOSTICO Y TRATAMIENTO	SUB UNIDAD DE LA ATENCIÓN DE SERVICIOS AL PACIENTE / SERVICIO DE TRABAJO SOCIAL	VARIOS	VARIOS	9	S/C	CAPACITACIÓN FUNCIONAL	II CURSO INTERVENCIÓN EN CRISIS DE SDE EL MANEJO DE TRABAJO SOCIAL	FORMACIÓN LABORAL	CURSO	C.1.	REACCIÓN, APRENDIZAJE Y APLICACIÓN	PRESENCIAL	III TRIMESTRE	S/ 8,100	0	S/ 8,100
46	UNIDAD DE SOPORTE AL DIAGNOSTICO Y TRATAMIENTO	SUB UNIDAD DE SOPORTE AL DIAGNOSTICO / SERVICIO DE ANATOMIA PATOLOGICA	VARIOS	VARIOS	46	S/C	CAPACITACIÓN FUNCIONAL	CURSO DE ACTUALIZACIÓN DE DIAGNOSTICO POR RADIOLOGIA INTERVENIENTISTA	FORMACIÓN LABORAL	CURSO	C.1.	REACCIÓN, APRENDIZAJE Y APLICACIÓN	PRESENCIAL	IV TRIMESTRE	S/ 17,940	0	S/ 17,940
47	UNIDAD DE SOPORTE AL DIAGNOSTICO Y TRATAMIENTO	VARIOS	VARIOS	VARIOS	30	S/C	CAPACITACIÓN PARA LA ADMINISTRACIÓN INTERNA	COMUNICACIÓN EFECTIVA Y APRENDIZAJE POR COMPETENCIAS	FORMACIÓN LABORAL	TALLER	C.1.	REACCIÓN Y APRENDIZAJE	PRESENCIAL	III TRIMESTRE	S/ 10,000	0	S/ 10,000
48	UNIDAD DE SOPORTE AL DIAGNOSTICO Y TRATAMIENTO	SUB UNIDAD DE SOPORTE AL TRATAMIENTO / SERVICIO DE FARMACIA	VARIOS	VARIOS	22	S/C	CAPACITACIÓN FUNCIONAL	REGULACIÓN EN DISPOSITIVOS MÉDICOS Y EQUIPOS BIOMÉDICOS SEGÚN LOS NIVELES DE RIESGO	FORMACIÓN LABORAL	CURSO	C.1.	REACCIÓN, APRENDIZAJE Y APLICACIÓN	PRESENCIAL	II TRIMESTRE	S/ 13,200	0	S/ 13,200



PERÚ

Ministerio
de Salud

Instituto Nacional de Salud del Niño – San Borja



ANEXO: 14.3. MATRIZ PDP - INSNSB - 2020

N°	ORGANO O UNIDAD ORGANICA	SUB UNIDAD / EQUIPO	PUESTO	NOMBRE DEL BENEFICIARIO DE LA CAPACITACIÓN	CANTIDAD TOTAL DE BENEFICIARIOS	MATERIA DE LA ACCIÓN DE CAPACITACIÓN	CLASIFICACIÓN DE LA CAPACITACIÓN POR TIPO DE NECESIDAD	NOMBRE DE LA ACCIÓN DE LA CAPACITACIÓN	TIPO DE CAPACITACIÓN	TIPO DE ACCIÓN DE CAPACITACIÓN	CODIGO DE PRIORIDAD	NIVEL DE EVALUACIÓN	MODALIDAD	OPORTUNIDAD	COSTO DIRECTO	COSTO INDIRECTO	COSTO TOTAL
49	UNIDAD DE SOPORTE AL DIAGNOSTICO Y TRATAMIENTO	SUB UNIDAD DE SOPORTE AL TRATAMIENTO / SERVICIO DE NUTRICION Y DIETETICA	VARIOS	VARIOS	3	S/C	CAPACITACION FUNCIONAL	CURSO DE HABILIDADES PARA LA CONSERVACION EN LACTANCIA MATERNA - LACTARED	FORMACIÓN LABORAL	CURSO	B	REACCIÓN Y APRENDIZAJE	PRESENCIAL	I TRIMESTRE	S/ 4,500	0	S/ 4,500
50	UNIDAD DE GESTIÓN DE LA CALIDAD	VARIOS	VARIOS	VARIOS	30	S/C	CAPACITACIÓN PARA LA ADMINISTRACIÓN INTERNA	AUDITORÍA MÉDICA EN MEDICINA DE ALTA COMPLEJIDAD	FORMACIÓN LABORAL	CURSO	C.1.	REACCIÓN Y APRENDIZAJE	PRESENCIAL	II TRIMESTRE	S/ 14,197	0	S/ 14,197
51	UNIDAD DE GESTIÓN DE LA CALIDAD	VARIOS	VARIOS	VARIOS	30	J5.	CAPACITACION TRANSVERSAL	CALIDAD DE ATENCION AL CIUDADANO	FORMACIÓN LABORAL	TALLER	C.1.	REACCIÓN, APRENDIZAJE Y APLICACIÓN	PRESENCIAL	II TRIMESTRE	S/ 5,600	0	S/ 5,600
52	UNIDAD DE DONACIÓN Y TRASPLANTE	VARIOS	VARIOS	VARIOS	19	S/C	CAPACITACIÓN FUNCIONAL	TALLER ENTRENAMIENTO EXPERIMENTAL EN TRASPLANTE RENAL - HEPÁTICO	FORMACIÓN LABORAL	TALLER	B	REACCIÓN, APRENDIZAJE Y APLICACIÓN	Presencial	II TRIMESTRE	S/ 25,558	0	S/ 25,558
53	UNIDAD DE TECNOLOGÍA DE LA INFORMACIÓN	COORDINACION DE ARCHIVO DE HISTORIAS CLINICAS	VARIOS	VARIOS	2	G2.	CAPACITACIÓN PARA LA ADMINISTRACIÓN INTERNA	PROGRAMA DE ESPECIALIZACION EN IMPLEMENTACION DE TECNOLOGIAS APLICADAS A LA GESTION DOCUMENTAL	FORMACIÓN LABORAL	CURSO	B	REACCIÓN Y APRENDIZAJE	PRESENCIAL	II TRIMESTRE	S/ 1,500	0	S/ 1,500
54	UNIDAD DE TECNOLOGÍA DE LA INFORMACIÓN	COORDINACION DE ESTADISTICA	VARIOS	VARIOS	2	B3.	CAPACITACIÓN PARA LA ADMINISTRACIÓN INTERNA	POWER BI - BASICO, INTERMEDIO Y AVANZADO	FORMACIÓN LABORAL	TALLER	C.1.	REACCIÓN Y APRENDIZAJE	PRESENCIAL	I TRIMESTRE	S/ 1,500	0	S/ 1,500
55	UNIDAD DE TECNOLOGÍA DE LA INFORMACIÓN	COORDINACIÓN TECNICA DE EPIDEMIOLOGIA	VARIOS	VARIOS	2	B3.	CAPACITACIÓN PARA LA ADMINISTRACIÓN INTERNA	PROGRAMACIÓN ESTADISTICA EN R	FORMACIÓN LABORAL	CURSO	B	REACCIÓN Y APRENDIZAJE	PRESENCIAL	II TRIMESTRE	S/ 2,000	0	S/ 2,000
56	UNIDAD DE TECNOLOGÍA DE LA INFORMACIÓN	COORDINACIÓN TÉCNICA DE INFORMATICA	VARIOS	VARIOS	2	B3.	CAPACITACIÓN PARA LA ADMINISTRACIÓN INTERNA	INFORMÁTICA MEDICA DICOM BÁSICO, DICOM AVANZADO, HL7 VERSION 2, SISTEMA PACSRHS, PACS AVANZADO, ARQUITECTURA DE SISTEMAS HEMODIALISIS, JALIM.	FORMACIÓN LABORAL	TALLER	B	REACCIÓN Y APRENDIZAJE	PRESENCIAL	II TRIMESTRE	S/ 6,000	0	S/ 6,000
57	UNIDAD DE TECNOLOGÍA DE LA INFORMACIÓN	UNIDAD DE TECNOLOGIA DE LA INFORMACION	DIRECTOR EJECUTIVO	MONTOYA ARANGO, ALEX JOEL	1	B3.	CAPACITACIÓN PARA LA ADMINISTRACIÓN INTERNA	COBIT 2019	FORMACIÓN LABORAL	CURSO	B	REACCIÓN Y APRENDIZAJE	PRESENCIAL	II TRIMESTRE	S/ 2,500	0	S/ 2,500
58	UNIDAD DE PLANEAMIENTO Y PRESUPUESTO	UNIDAD DE PLANEAMIENTO Y PRESUPUESTO	VARIOS	VARIOS	7	B4.	CAPACITACIÓN PARA LA ADMINISTRACIÓN INTERNA	ESTADISTICA APLICADA A LA TOMA DE DECISIONES	FORMACIÓN LABORAL	CURSO	D	REACCIÓN Y APRENDIZAJE	PRESENCIAL	II TRIMESTRE	S/ 10,500	0	S/ 10,500
59	UNIDAD DE PLANEAMIENTO Y PRESUPUESTO	UNIDAD DE PLANEAMIENTO Y PRESUPUESTO	VARIOS	VARIOS	7	A1.	CAPACITACIÓN PARA LA ADMINISTRACIÓN INTERNA	PLANEAMIENTO ESTRATEGICO Y BALANCEO SCORECARD	FORMACIÓN LABORAL	CURSO	D	REACCIÓN Y APRENDIZAJE	PRESENCIAL	III TRIMESTRE	S/ 10,500	0	S/ 10,500
60	VARIOS	VARIOS	VARIOS	VARIOS	21	A1.	CAPACITACIÓN PARA LA ADMINISTRACIÓN INTERNA	CURSO DE NORMATIVA DE CONDUCTAS, CTS, SUBSIDIOS Y PRESUPUESTO POR ENCARGO.	FORMACIÓN LABORAL	CURSO	B	REACCIÓN Y APRENDIZAJE	PRESENCIAL	I TRIMESTRE	S/ 12,600	0	S/ 12,600
61	VARIOS	VARIOS	VARIOS	VARIOS	20	S/C	CAPACITACIÓN PARA LA ADMINISTRACIÓN INTERNA	SIMPLIFICACIÓN ADMINISTRATIVA	FORMACIÓN LABORAL	CURSO	C.1.	REACCIÓN Y APRENDIZAJE	PRESENCIAL	I TRIMESTRE	S/ 10,000	0	S/ 10,000
62	VARIOS	VARIOS	VARIOS	VARIOS	30	A1.	CAPACITACIÓN PARA LA ADMINISTRACIÓN INTERNA	MASKAY Y SEGUIMIENTO DE LA EJECUCION DE LOS PLANES DE TRABAJO META FISICAS, EJECUCION PRESUPUESTAL Y PROYECTOS DE INVERSION	FORMACIÓN LABORAL	TALLER	C.1.	REACCIÓN Y APRENDIZAJE	PRESENCIAL	I TRIMESTRE	S/ 2,850	0	S/ 2,850
63	UNIDAD DE DESARROLLO DE INVESTIGACIÓN, TECNOLOGÍAS Y DOGENCIA	SUB UNIDAD DE INVESTIGACION E INNOVACION TECNOLOGICA	VARIOS	VARIOS	4	B1.	CAPACITACIÓN PARA LA ADMINISTRACIÓN INTERNA	COLLABORATIVE INSTITUTIONAL TRAINING INITIATIVE	FORMACIÓN LABORAL	CURSO	B	REACCIÓN Y APRENDIZAJE	PRESENCIAL	II TRIMESTRE	S/ 4,000	0	S/ 4,000
64	UNIDAD DE DESARROLLO DE INVESTIGACIÓN, TECNOLOGÍAS Y DOGENCIA	SUB UNIDAD DE INVESTIGACION E INNOVACION TECNOLOGICA	VARIOS	VARIOS	4	S/C	CAPACITACIÓN PARA LA ADMINISTRACIÓN INTERNA	INTRODUCCIÓN AL ANÁLISIS CRÍTICO DE LITERATURA CIENTIFICA	FORMACIÓN LABORAL	CURSO	B	REACCIÓN Y APRENDIZAJE	PRESENCIAL	II TRIMESTRE	S/ 1,000	0	S/ 1,000
65	UNIDAD DE DESARROLLO DE INVESTIGACIÓN, TECNOLOGÍAS Y DOGENCIA	SUB UNIDAD DE INVESTIGACION E INNOVACION TECNOLOGICA	VARIOS	VARIOS	3	B3.	CAPACITACIÓN PARA LA ADMINISTRACIÓN INTERNA	STAT 15	FORMACIÓN LABORAL	TALLER	B	REACCIÓN Y APRENDIZAJE	PRESENCIAL	II TRIMESTRE	S/ 1,800	0	S/ 1,800
66	UNIDAD DE DESARROLLO DE INVESTIGACIÓN, TECNOLOGÍAS Y DOGENCIA	UNIDAD DE DESARROLLO DE INVESTIGACIÓN, TECNOLOGÍAS Y DOGENCIA	VARIOS	VARIOS	2	B3.	CAPACITACIÓN PARA LA ADMINISTRACIÓN INTERNA	DESARROLLO DE APLICACIONES MOVILES	FORMACIÓN LABORAL	TALLER	B	REACCIÓN Y APRENDIZAJE	PRESENCIAL	I TRIMESTRE	S/ 6,000	0	S/ 6,000
67	UNIDAD DE DESARROLLO DE INVESTIGACIÓN, TECNOLOGÍAS Y DOGENCIA	UNIDAD DE DESARROLLO DE INVESTIGACIÓN, TECNOLOGÍAS Y DOGENCIA	VARIOS	VARIOS	14	B1.	CAPACITACIÓN PARA LA ADMINISTRACIÓN INTERNA	DESIGN THINKING	FORMACIÓN LABORAL	TALLER	B	REACCIÓN Y APRENDIZAJE	PRESENCIAL	II TRIMESTRE	S/ 7,000	0	S/ 7,000
68	UNIDAD DE DESARROLLO DE INVESTIGACIÓN, TECNOLOGÍAS Y DOGENCIA	UNIDAD DE DESARROLLO DE INVESTIGACIÓN, TECNOLOGÍAS Y DOGENCIA	VARIOS	VARIOS	14	A1.	CAPACITACIÓN PARA LA ADMINISTRACIÓN INTERNA	INDICADORES DE GESTIÓN - BALANCED SCORECARD	FORMACIÓN LABORAL	CURSO	B	REACCIÓN Y APRENDIZAJE	PRESENCIAL	II TRIMESTRE	S/ 7,000	0	S/ 7,000
69	VARIOS	VARIOS	VARIOS	VARIOS	26	B4.	CAPACITACIÓN PARA LA ADMINISTRACIÓN INTERNA	SIGA - SIAF	FORMACIÓN LABORAL	TALLER	C.1.	REACCIÓN, APRENDIZAJE Y APLICACIÓN	PRESENCIAL	III TRIMESTRE	S/ 16,000	0	S/ 16,000
70	VARIOS	VARIOS	VARIOS	VARIOS	30	S/C	CAPACITACIÓN FUNCIONAL	I Y II MÓDULO DEL PROGRAMA PARA EL DESARROLLO DE COMPETENCIAS DOCENTES	FORMACIÓN LABORAL	CURSO	B	REACCIÓN Y APRENDIZAJE	PRESENCIAL	III TRIMESTRE	S/ 15,800	0	S/ 15,800
71	VARIOS	VARIOS	VARIOS	VARIOS	32	S/C	CAPACITACIÓN FUNCIONAL	II Y IV MÓDULO DEL PROGRAMA PARA EL DESARROLLO DE COMPETENCIAS DOCENTES	FORMACIÓN LABORAL	CURSO	B	REACCIÓN Y APRENDIZAJE	PRESENCIAL	II TRIMESTRE	S/ 15,800	0	S/ 15,800
72	ÓRGANO DE CONTROL INSTITUCIONAL	ÓRGANO DE CONTROL INSTITUCIONAL	VARIOS	VARIOS	2	A1.	CAPACITACIÓN PARA LA ADMINISTRACIÓN INTERNA	PRESUPUESTO PÚBLICO	FORMACIÓN LABORAL	TALLER	C.1.	REACCIÓN, APRENDIZAJE Y APLICACIÓN	PRESENCIAL	II TRIMESTRE	S/ 8,600	0	S/ 8,600



PERÚ

Ministerio
de Salud

Instituto Nacional de Salud del Niño – San Borja



ANEXO: 14.3. MATRIZ PDP - INSNSB - 2020

N°	ORGANO O UNIDAD ORGANICA	SUB UNIDAD / EQUIPO	PUESTO	NOMBRE DEL BENEFICIARIO DE LA CAPACITACIÓN	CANTIDAD TOTAL DE BENEFICIARIOS	MATERIA DE LA ACCIÓN DE CAPACITACIÓN	CLASIFICACIÓN DE LA CAPACITACIÓN POR TIPO DE NECESIDAD	NOMBRE DE LA ACCIÓN DE LA CAPACITACIÓN	TIPO DE CAPACITACIÓN	TIPO DE ACCIÓN DE CAPACITACIÓN	CODIGO DE PRIORIDAD	NIVEL DE EVALUACIÓN	MODALIDAD	OPORTUNIDAD	COSTO DIRECTO	COSTO INDIRECTO	COSTO TOTAL
73	UNIDAD DE ADMINISTRACIÓN	EQUIPO DE SEGUROS PUBLICOS Y PRIVADOS	VARIOS	VARIOS	11	A1.	CAPACITACIÓN PARA LA ADMINISTRACIÓN INTERNA	BALANCED SCORECARD	FORMACIÓN LABORAL	CURSO	C.1.	REACCIÓN, APRENDIZAJE Y APLICACIÓN	PRESENCIAL	II TRIMESTRE	S/ 16,500	0	S/ 16,500
74	UNIDAD DE ADMINISTRACIÓN	EQUIPO DE SERVICIOS GENERALES	VARIOS	VARIOS	4	B4.	CAPACITACIÓN PARA LA ADMINISTRACIÓN INTERNA	GESTIÓN DE PROYECTOS	FORMACIÓN LABORAL	CURSO	C.1.	REACCIÓN Y APRENDIZAJE	PRESENCIAL	IV TRIMESTRE	S/ 11,160	0	S/ 11,160
75	UNIDAD DE ADMINISTRACIÓN	EQUIPO DE SERVICIOS GENERALES	VARIOS	VARIOS	5	B4.	CAPACITACIÓN PARA LA ADMINISTRACIÓN INTERNA	RENEGOCIACIÓN DE CONTRATOS DE CONCESIÓN Y APPS	FORMACIÓN LABORAL	CURSO	C.1.	REACCIÓN Y APRENDIZAJE	PRESENCIAL	III TRIMESTRE	S/ 7,000	0	S/ 7,000
76	UNIDAD DE ADMINISTRACIÓN	EQUIPO DE LOGISTICA	VARIOS	VARIOS	30	A3.	CAPACITACIÓN PARA LA ADMINISTRACIÓN INTERNA	ELABORACION DE TERMINOS DE REFERENCIA (TOR)	FORMACIÓN LABORAL	TALLER	C.1.	REACCIÓN, APRENDIZAJE Y APLICACIÓN	PRESENCIAL	I TRIMESTRE	S/ 15,000	0	S/ 15,000
77	UNIDAD DE ADMINISTRACIÓN	EQUIPO DE LOGISTICA	VARIOS	VARIOS	2	B7.	CAPACITACIÓN PARA LA ADMINISTRACIÓN INTERNA	PLANIFICACION, GESTION Y CONTROL DE INVENTARIOS	FORMACIÓN LABORAL	CURSO	C.1.	REACCIÓN Y APRENDIZAJE	PRESENCIAL	I TRIMESTRE	S/ 2,200	0	S/ 2,200
78	UNIDAD DE ADMINISTRACIÓN	EQUIPO DE LOGISTICA	VARIOS	VARIOS	3	B7.	CAPACITACIÓN PARA LA ADMINISTRACIÓN INTERNA	SIGA-SIAP-MEF-MODULO PATRIMONIO 2020	FORMACIÓN LABORAL	CURSO	C.1.	REACCIÓN Y APRENDIZAJE	PRESENCIAL	I TRIMESTRE	S/ 2,100	0	S/ 2,100
79	UNIDAD DE ADMINISTRACIÓN	EQUIPO DE RECURSOS HUMANOS	VARIOS	VARIOS	15	S/C	CAPACITACIÓN PARA LA ADMINISTRACIÓN INTERNA	TALLER DE HABILIDADES BLANDAS	FORMACIÓN LABORAL	TALLER	C.1.	REACCIÓN Y APRENDIZAJE	PRESENCIAL	I TRIMESTRE	S/ 9,800	0	S/ 9,800
80	UNIDAD DE ADMINISTRACIÓN	EQUIPO DE RECURSOS HUMANOS	VARIOS	VARIOS	15	S/C	CAPACITACIÓN PARA LA ADMINISTRACIÓN INTERNA	TALLER DE NEGOCIACIÓN Y GESTIÓN DE CONFLICTOS	FORMACIÓN LABORAL	TALLER	C.1.	REACCIÓN Y APRENDIZAJE	PRESENCIAL	III TRIMESTRE	S/ 7,500	0	S/ 7,500
81	VARIOS	VARIOS	VARIOS	VARIOS	30	A3.	CAPACITACIÓN PARA LA ADMINISTRACIÓN INTERNA	GESTIÓN DE LAS CONTRATACIONES DEL ESTADO	FORMACIÓN LABORAL	TALLER	C.1.	REACCIÓN, APRENDIZAJE Y APLICACIÓN	PRESENCIAL	I TRIMESTRE	S/ 16,000	0	S/ 16,000
82	VARIOS	VARIOS	VARIOS	VARIOS	30	S/C	CAPACITACIÓN PARA LA ADMINISTRACIÓN INTERNA	PROCEDIMIENTOS ADMINISTRATIVOS	FORMACIÓN LABORAL	TALLER	C.1.	REACCIÓN Y APRENDIZAJE	PRESENCIAL	II TRIMESTRE	S/ 16,000	0	S/ 16,000
83	VARIOS	VARIOS	VARIOS	VARIOS	30	B1.	CAPACITACIÓN PARA LA ADMINISTRACIÓN INTERNA	GESTIÓN PÚBLICA	FORMACIÓN LABORAL	TALLER	C.1.	REACCIÓN Y APRENDIZAJE	PRESENCIAL	I TRIMESTRE	S/ 16,000	0	S/ 16,000
84	VARIOS	VARIOS	VARIOS	VARIOS	30	J3.	CAPACITACION TRANSVERSAL	DERECHOS HUMANOS	FORMACIÓN LABORAL	CURSO	C.1.	REACCIÓN Y APRENDIZAJE	PRESENCIAL	II TRIMESTRE	S/ 8,000	0	S/ 8,000
85	VARIOS	VARIOS	VARIOS	VARIOS	30	J1.	CAPACITACION TRANSVERSAL	GENERO	FORMACIÓN LABORAL	TALLER	C.1.	REACCIÓN Y APRENDIZAJE	PRESENCIAL	III TRIMESTRE	S/ 8,000	0	S/ 8,000
86	VARIOS	VARIOS	VARIOS	VARIOS	30	J2.	CAPACITACION TRANSVERSAL	INTERCULTURALIDAD	FORMACIÓN LABORAL	TALLER	C.1.	REACCIÓN Y APRENDIZAJE	PRESENCIAL	II TRIMESTRE	S/ 8,000	0	S/ 8,000
87	VARIOS	VARIOS	VARIOS	VARIOS	30	B5.	CAPACITACIÓN PARA LA ADMINISTRACIÓN INTERNA	CONTROL INTERNO	FORMACIÓN LABORAL	TALLER	C.1.	REACCIÓN Y APRENDIZAJE	PRESENCIAL	II TRIMESTRE	S/ 15,000	0	S/ 15,000
88	VARIOS	VARIOS	VARIOS	VARIOS	20	S/C	CAPACITACIÓN PARA LA ADMINISTRACIÓN INTERNA	DERECHOS Y DEBERES DEL USUARIO	FORMACIÓN LABORAL	TALLER	C.1.	REACCIÓN Y APRENDIZAJE	PRESENCIAL	II TRIMESTRE	S/ 0	0	S/ 0
89	VARIOS	VARIOS	VARIOS	VARIOS	20	G3.	CAPACITACIÓN PARA LA ADMINISTRACIÓN INTERNA	GESTION Y ATENCION DE RECLAMOS	FORMACIÓN LABORAL	TALLER	C.1.	REACCIÓN Y APRENDIZAJE	PRESENCIAL	II TRIMESTRE	S/ 0	0	S/ 0
90	VARIOS	VARIOS	VARIOS	VARIOS	20	S/C	CAPACITACIÓN PARA LA ADMINISTRACIÓN INTERNA	SEGURIDAD DEL PACIENTE Y MANEJO DE EVENTOS ADVERSOS	FORMACIÓN LABORAL	TALLER	C.1.	REACCIÓN, APRENDIZAJE Y APLICACIÓN	PRESENCIAL	III TRIMESTRE	S/ 0	0	S/ 0
91	VARIOS	VARIOS	VARIOS	VARIOS	20	G2.	CAPACITACIÓN PARA LA ADMINISTRACIÓN INTERNA	GESTION DE LA HISTORIA CLINICA Y CONSENTIMIENTO INFORMADO	FORMACIÓN LABORAL	TALLER	C.1.	REACCIÓN Y APRENDIZAJE	PRESENCIAL	III TRIMESTRE	S/ 0	0	S/ 0
92	VARIOS	VARIOS	VARIOS	VARIOS	30	I3.	CAPACITACIÓN PARA LA ADMINISTRACIÓN INTERNA	GESTIÓN POR PROCESOS	FORMACIÓN LABORAL	TALLER	C.1.	REACCIÓN Y APRENDIZAJE	PRESENCIAL	II TRIMESTRE	S/ 0	0	S/ 0
93	UNIDAD DE ENFERMERÍA	UCI NEUROCIRUGIA	VARIOS	VARIOS	52	S/C	CAPACITACIÓN FUNCIONAL	ACTUALIZACIÓN DEL CUIDADO DE ENFERMERIA EN EL MANEJO DEL PACIENTE NEUROCRÍTICO Y DE OTRAS ESPECIALIDADES	FORMACIÓN LABORAL	CURSO	C.1.	REACCIÓN Y APRENDIZAJE	PRESENCIAL	II TRIMESTRE	S/ 0	0	S/ 0
94	UNIDAD DE ENFERMERÍA	UNIDAD DE CUIDADOS INTENSIVOS NEONATALES	VARIOS	VARIOS	15	S/C	CAPACITACIÓN FUNCIONAL	ACTUALIZACIÓN DEL CUIDADO DE ENFERMERIA EN EL PACIENTE NEONATO QUIRURGICO	FORMACIÓN LABORAL	CURSO	C.1.	REACCIÓN Y APRENDIZAJE	PRESENCIAL	II TRIMESTRE	S/ 0	0	S/ 0
95	UNIDAD DE ENFERMERÍA	CENTRO QUIRURGICO - TRASPLANTE	LICENCIADO EN ENFERMERÍA	VARIOS	11	S/C	CAPACITACIÓN FUNCIONAL	CONGRESO INTERNACIONAL DE ENFERMERIA EN TRASPLANTE DE ORGANOS Y TEJIDOS	FORMACIÓN LABORAL	CONFERENCIA	C.1.	REACCIÓN Y APRENDIZAJE	PRESENCIAL	II TRIMESTRE	S/ 0	0	S/ 0
96	UNIDAD DE ENFERMERÍA	UNIDAD DE CUIDADOS INTERMEDIOS NEONATAL	VARIOS	VARIOS	8	S/C	CAPACITACIÓN FUNCIONAL	CUIDADOS DE ENFERMERIA DEL NEONATO CON PATOLOGIAS QUIRURGICAS Y MALFORMACIONES ASOCIADAS	FORMACIÓN LABORAL	CURSO	C.1.	REACCIÓN Y APRENDIZAJE	PRESENCIAL	I TRIMESTRE	S/ 0	0	S/ 0



PERÚ

Ministerio
de Salud

Instituto Nacional de Salud del Niño – San Borja



ANEXO: 14.3. MATRIZ PDP - INSNSB - 2020

N°	ORGANO O UNIDAD ORGANICA	SUB UNIDAD / EQUIPO	PUESTO	NOMBRE DEL BENEFICIARIO DE LA CAPACITACIÓN	CANTIDAD TOTAL DE BENEFICIARIOS	MATERIA DE LA ACCIÓN DE CAPACITACIÓN	CLASIFICACIÓN DE LA CAPACITACIÓN POR TIPO DE NECESIDAD	NOMBRE DE LA ACCIÓN DE LA CAPACITACIÓN	TIPO DE CAPACITACIÓN	TIPO DE ACCIÓN DE CAPACITACIÓN	CODIGO DE PRIORIDAD	NIVEL DE EVALUACIÓN	MODALIDAD	OPORTUNIDAD	COSTO DIRECTO	COSTO INDIRECTO	COSTO TOTAL
97	UNIDAD DE ENFERMERÍA	UCI QUEMADOS	LICENCIADO EN ENFERMERÍA	VARIOS	34	S/C	CAPACITACIÓN FUNCIONAL	I CURSO TALLER DE INVESTIGACIÓN EN ENFERMERIA	FORMACIÓN LABORAL	TALLER	C.1.	REACCIÓN Y APRENDIZAJE	PRESENCIAL	III TRIMESTRE	S/0	0	S/0
98	UNIDAD DE ENFERMERÍA	TRASPLANTE HEPÁTICO	LICENCIADO EN ENFERMERÍA	VARIOS	3	S/C	CAPACITACIÓN FUNCIONAL	PASANTIA EN CUIDADO POST OPERATORIO TRASPLANTE HEPATICO PEDIATRICO HOSPITAL SÍRO LIMANES - BRASIL	FORMACIÓN LABORAL	PASANTIA	C.1.	REACCIÓN APRENDIZAJE Y APLICACIÓN	PRESENCIAL	II TRIMESTRE	S/0	0	S/0
99	UNIDAD DE ENFERMERÍA	CENTRO QUIRURGICO - TRASPLANTE	LICENCIADO EN ENFERMERÍA	VARIOS	15	S/C	CAPACITACIÓN FUNCIONAL	PASANTIA INTERCAMBIO DE EXPERIENCIAS EN HOSPITAL REBAGLATI	FORMACIÓN LABORAL	CONFERENCIA	C.1.	REACCIÓN Y APRENDIZAJE	PRESENCIAL	III TRIMESTRE	S/0	0	S/0
100	UNIDAD DE ENFERMERÍA	CENTRO QUIRURGICO - TRASPLANTE	LICENCIADO EN ENFERMERÍA	VARIOS	4	S/C	CAPACITACIÓN FUNCIONAL	PASANTIA INTERNACIONAL DE ENFERMERIA EN TRASPLANTE DE ORGANOS SOLOS HOSPITAL SÍRO LIMANES - BRASIL	FORMACIÓN LABORAL	PASANTIA	C.1.	REACCIÓN APRENDIZAJE Y APLICACIÓN	PRESENCIAL	III TRIMESTRE	S/0	0	S/0
101	UNIDAD DE ENFERMERÍA	UNIDAD DE CUIDADOS INTERMEDIOS NEONATAL	LICENCIADO EN ENFERMERÍA	VARIOS	7	S/C	CAPACITACIÓN FUNCIONAL	XXVI CONGRESO ANUAL DE NEONATOLOGIA. XV REUNION DEL CAPITULO DE ENFERMERIA, CORDOVA ARGENTINA	FORMACIÓN LABORAL	CONFERENCIA	C.1.	REACCIÓN Y APRENDIZAJE	PRESENCIAL	IV TRIMESTRE	S/0	0	S/0
102	UNIDAD DE ATENCIÓN INTEGRAL ESPECIALIZADA	ANESTESIOLOGIA Y CENTRO QUIRURGICO	MEDICO ESPECIALISTA EN ANESTESIOLOGIA	VARIOS	2	S/C	CAPACITACIÓN FUNCIONAL	17TH WORLD CONGRESS OF ANESTHESIOLOGISTS (PRAGA)	FORMACIÓN LABORAL	CONFERENCIA	C.1.	REACCIÓN Y APRENDIZAJE	PRESENCIAL	III TRIMESTRE	S/0	0	S/0
103	UNIDAD DE ATENCIÓN INTEGRAL ESPECIALIZADA	ANESTESIOLOGIA Y CENTRO QUIRURGICO	MEDICO ESPECIALISTA EN ANESTESIOLOGIA	VILLEGAS AGUILAR MARCO KEVIN	1	S/C	CAPACITACIÓN FUNCIONAL	AMERICAN SOCIETY OF ANESTHESIOLOGISTS ANNUAL MEETING (WASHINGTON DC)	FORMACIÓN LABORAL	CONFERENCIA	C.1.	REACCIÓN Y APRENDIZAJE	PRESENCIAL	IV TRIMESTRE	S/0	0	S/0
104	UNIDAD DE ATENCIÓN INTEGRAL ESPECIALIZADA	ANESTESIOLOGIA Y CENTRO QUIRURGICO	MEDICO ESPECIALISTA EN ANESTESIOLOGIA	CASTAÑEDA AVALOS ROMINA BEATRIZ	1	S/C	CAPACITACIÓN FUNCIONAL	12TH EUROPEAN CONGRESS FOR PEDIATRIC ANAESTHESIOLOGY (PORTUGAL)	FORMACIÓN LABORAL	CONFERENCIA	C.1.	REACCIÓN Y APRENDIZAJE	PRESENCIAL	IV TRIMESTRE	S/0	0	S/0
105	UNIDAD DE ATENCIÓN INTEGRAL ESPECIALIZADA	SUB UNIDAD DE ATENCIÓN INTEGRAL ESPECIALIZADA DEL PACIENTE DE TRASPLANTE DE PROGENITORES HEMATOPOYÉTICOS	JEFE DE DEPARTAMENTO	VARIOS	3	S/C	CAPACITACIÓN FUNCIONAL	25TH CONGRESS OF EUROPEAN HEMATOLOGY ASSOCIATION - FRANKFURT - GERMANY	FORMACIÓN LABORAL	CONFERENCIA	C.1.	REACCIÓN Y APRENDIZAJE	PRESENCIAL	II TRIMESTRE	S/0	0	S/0
106	UNIDAD DE ATENCIÓN INTEGRAL ESPECIALIZADA	SUB UNIDAD DE ATENCIÓN INTEGRAL ESPECIALIZADA DEL PACIENTE DE TRASPLANTE DE PROGENITORES HEMATOPOYÉTICOS	MEDICO SERVICIO HEMATOLOGIA	VARIOS	2	S/C	CAPACITACIÓN FUNCIONAL	2020 HIGHLIGHTS OF ASH IN LATIN AMERICA - FOG DE IGUAZU - BRASIL	FORMACIÓN LABORAL	CONFERENCIA	C.1.	REACCIÓN Y APRENDIZAJE	PRESENCIAL	II TRIMESTRE	S/0	0	S/0
107	UNIDAD DE ATENCIÓN INTEGRAL ESPECIALIZADA	SUB UNIDAD DE ATENCIÓN INTEGRAL ESPECIALIZADA DEL PACIENTE DE TRASPLANTE DE PROGENITORES HEMATOPOYÉTICOS	MEDICO SERVICIO TRASPLANTE	CONTRERAS SAAVEDRA JORGE LUIS	1	S/C	CAPACITACIÓN FUNCIONAL	PASANTIA EN HEMATOLOGIA HOSPITAL LA PAZ - MADRID	FORMACIÓN LABORAL	PASANTIA	C.1.	REACCIÓN Y APRENDIZAJE	PRESENCIAL	IV TRIMESTRE	S/0	0	S/0
108	UNIDAD DE ATENCIÓN INTEGRAL ESPECIALIZADA	SUB UNIDAD DE ATENCIÓN INTEGRAL ESPECIALIZADA DEL PACIENTE DE TRASPLANTE DE PROGENITORES HEMATOPOYÉTICOS	MEDICO SERVICIO TRASPLANTE	SALDARRIAGA VALIENTE TATIANA	1	S/C	CAPACITACIÓN FUNCIONAL	62ND ASH ANNUAL MEETING AND EXPOSITION - SAN DIEGO - USA	FORMACIÓN LABORAL	CONFERENCIA	C.1.	REACCIÓN Y APRENDIZAJE	PRESENCIAL	IV TRIMESTRE	S/0	0	S/0
109	UNIDAD DE ATENCIÓN INTEGRAL ESPECIALIZADA	SUB UNIDAD DE ATENCIÓN INTEGRAL ESPECIALIZADA DEL PACIENTE DE ESPECIALIDADES QUIRURGICAS	MÉDICO ESPECIALISTA EN CIRUGIA DE CABEZA Y CUELLO	URTEAGA QUIROGA ROSMERY JANET	1	S/C	CAPACITACIÓN FUNCIONAL	CURSO DE RECONSTRUCCIÓN Y TRASPLANTES TEMPOROMANDIBULARES, CIRUGIA ORTODONTICA, Y TRAUMA DE MEDIA CARA Y RECONSTRUCCIÓN.	FORMACIÓN LABORAL	CURSO	C.1.	REACCIÓN Y APRENDIZAJE	PRESENCIAL	III TRIMESTRE	S/0	0	S/0
110	UNIDAD DE ATENCIÓN INTEGRAL ESPECIALIZADA	SUB UNIDAD DE ATENCIÓN INTEGRAL ESPECIALIZADA DEL PACIENTE DE ESPECIALIDADES QUIRURGICAS	MÉDICO ESPECIALISTA EN UROLOGIA	GONZALEZ VEGA MARCO ANTONIO	1	S/C	CAPACITACIÓN FUNCIONAL	CURSO ESTANCIA DE UROLOGIA PEDIATRICA	FORMACIÓN LABORAL	CURSO	C.1.	REACCIÓN Y APRENDIZAJE	PRESENCIAL	I TRIMESTRE	S/0	0	S/0
111	UNIDAD DE ATENCIÓN INTEGRAL ESPECIALIZADA	SUB UNIDAD DE ATENCIÓN INTEGRAL ESPECIALIZADA DEL PACIENTE DE ESPECIALIDADES QUIRURGICAS	MÉDICO ESPECIALISTA EN UROLOGIA	RODRIGUEZ NAPIRI CARLOS ALBERTO	1	S/C	CAPACITACIÓN FUNCIONAL	CURSO DE NEUROUROLOGIA Y URODINAMIA	FORMACIÓN LABORAL	CURSO	C.1.	REACCIÓN Y APRENDIZAJE	PRESENCIAL	III TRIMESTRE	S/0	0	S/0
112	UNIDAD DE ATENCIÓN INTEGRAL ESPECIALIZADA	SUB UNIDAD DE ATENCIÓN INTEGRAL ESPECIALIZADA DEL PACIENTE DE ESPECIALIDADES QUIRURGICAS	MÉDICO ESPECIALISTA EN OFTALMOLOGÍA	RIVEROS GRIMALDI ALEJANDRO	1	S/C	CAPACITACIÓN FUNCIONAL	PASANTIA EN OFTALMOLOGIA PEDIATRICA CATARATA Y GLAUCOMA	FORMACIÓN LABORAL	PASANTIA	C.1.	REACCIÓN Y APRENDIZAJE	PRESENCIAL	II TRIMESTRE	S/0	0	S/0
113	UNIDAD DE ATENCIÓN INTEGRAL ESPECIALIZADA	SUB UNIDAD DE ATENCIÓN INTEGRAL ESPECIALIZADA DEL PACIENTE DE ESPECIALIDADES QUIRURGICAS	MÉDICO ESPECIALISTA EN OFTALMOLOGÍA	MALPARTIDA PALOMINO JESUS MIGUEL	1	S/C	CAPACITACIÓN FUNCIONAL	XXX CONGRESO "CONSEJO LATINOAMERICANO DE ESTRABISMO" CARTAGENA DE INDIAS, COLOMBIA	FORMACIÓN LABORAL	CONFERENCIA	B	REACCIÓN Y APRENDIZAJE	PRESENCIAL	I TRIMESTRE	S/0	0	S/0
114	UNIDAD DE ATENCIÓN INTEGRAL ESPECIALIZADA	SUB UNIDAD DE ATENCIÓN INTEGRAL ESPECIALIZADA DEL PACIENTE DE ESPECIALIDADES QUIRURGICAS	MEDICO ESPECIALISTA EN OTORRINOLARINGOLOGÍA	MARTINEZ SAMANEGO FRANCIS	1	S/C	CAPACITACIÓN FUNCIONAL	JORNADA DE ENTRENAMIENTO - Y CURSO DE NERVO FACIAL - ESPAÑA	FORMACIÓN LABORAL	CURSO	B	REACCIÓN Y APRENDIZAJE	PRESENCIAL	I TRIMESTRE	S/0	0	S/0
115	UNIDAD DE ATENCIÓN INTEGRAL ESPECIALIZADA	SUB UNIDAD DE ATENCIÓN INTEGRAL ESPECIALIZADA DEL PACIENTE DE NEUROCIROLOGIA	MEDICO INTENSIVISTA	VARIOS	2	S/C	CAPACITACIÓN FUNCIONAL	10 th CONGRESS OF THE WORLD FEDERATION OF PEDIATRIC INTENSIVE & CRITICAL CARE SOCIETIES	FORMACIÓN LABORAL	CONFERENCIA	C.1.	REACCIÓN Y APRENDIZAJE	PRESENCIAL	II TRIMESTRE	S/0	0	S/0
116	UNIDAD DE ATENCIÓN INTEGRAL ESPECIALIZADA	SUB UNIDAD DE ATENCIÓN INTEGRAL ESPECIALIZADA DEL PACIENTE DE NEUROCIROLOGIA	MEDICO ESPECIALISTA EN NEUROCIROLOGIA	RENE ALEJANDRO APAZA TINTAYA	1	S/C	CAPACITACIÓN FUNCIONAL	PASANTIA DAS CLINICAS DA FACULDADE DE MEDICINA DE RIBEIRAO PRETO - USP BRASIL EN LA AREA DE CIRUGIA DE EPILEPSIA PEDIATRICA	FORMACIÓN LABORAL	PASANTIA	C.1.	REACCIÓN Y APRENDIZAJE	PRESENCIAL	III TRIMESTRE	S/0	0	S/0
117	UNIDAD DE ATENCIÓN INTEGRAL ESPECIALIZADA	SUB UNIDAD DE ATENCIÓN INTEGRAL ESPECIALIZADA DEL PACIENTE DE NEUROCIROLOGIA	COORDINADOR TECNICO	MAURO TOLEDO AGUIRRE	2	S/C	CAPACITACIÓN FUNCIONAL	XXXX CONGRESO LATINOAMERICANO DE NEUROCIROLOGIA GUAYNORQUE, ECUADOR	FORMACIÓN LABORAL	CONFERENCIA	C.1.	REACCIÓN Y APRENDIZAJE	PRESENCIAL	IV TRIMESTRE	S/0	0	S/0
118	UNIDAD DE ATENCIÓN INTEGRAL ESPECIALIZADA	SERVICIO DE EMERGENCIA	MEDICO ESPECIALISTA EN CIRUGIA PEDIÁTRICA	BOTELO SANCHEZ JENNYFER	1	S/C	CAPACITACIÓN FUNCIONAL	I CONGRESO DE CIRUGIA PEDIATRICA APCBI	FORMACIÓN LABORAL	CONFERENCIA	C.1.	REACCIÓN Y APRENDIZAJE	PRESENCIAL	II TRIMESTRE	S/0	0	S/0
119	UNIDAD DE ATENCIÓN INTEGRAL ESPECIALIZADA	SERVICIO DE EMERGENCIA	MEDICO ESPECIALISTA EN PEDIATRIA	LUCIA ROCCA PARRA	2	S/C	CAPACITACIÓN FUNCIONAL	XVI CONGRESO PARAGUAYO DE PEDIATRIA II CONGRESO DE LA SOCIEDAD LATINOAMERICANA DE EMERGENCIA PEDIATRICA	FORMACIÓN LABORAL	CONFERENCIA	C.1.	REACCIÓN Y APRENDIZAJE	PRESENCIAL	III TRIMESTRE	S/0	0	S/0
120	UNIDAD DE ATENCIÓN INTEGRAL ESPECIALIZADA	SERVICIO DE EMERGENCIA	JEFE DE SERVICIO	GRISELLE LEONOR PORTILLA URIBE	3	S/C	CAPACITACIÓN FUNCIONAL	II CONGRESO DE EMERGENCIAS PEDIÁTRICAS Y CUIDADOS INTENSIVOS PEDIÁTRICOS	FORMACIÓN LABORAL	CONFERENCIA	C.1.	REACCIÓN Y APRENDIZAJE	PRESENCIAL	II TRIMESTRE	S/0	0	S/0



PERÚ

Ministerio
de Salud

Instituto Nacional de Salud del Niño – San Borja



ANEXO: 14.3. MATRIZ PDP - INSNSB - 2020

N°	ORGANO O UNIDAD ORGANICA	SUB UNIDAD / EQUIPO	PUESTO	NOMBRE DEL BENEFICIARIO DE LA CAPACITACIÓN	CANTIDAD TOTAL DE BENEFICIARIOS	MATERIA DE LA ACCIÓN DE CAPACITACIÓN	CLASIFICACIÓN DE LA CAPACITACIÓN POR TIPO DE NECESIDAD	NOMBRE DE LA ACCIÓN DE LA CAPACITACIÓN	TIPO DE CAPACITACIÓN	TIPO DE ACCIÓN DE CAPACITACIÓN	CODIGO DE PRIORIDAD	NIVEL DE EVALUACIÓN	MODALIDAD	OPORTUNIDAD	COSTO DIRECTO	COSTO INDIRECTO	COSTO TOTAL
121	UNIDAD DE ATENCIÓN INTEGRAL ESPECIALIZADA	SERVICIO DE EMERGENCIA	MEDICO ESPECIALISTA EN PEDIATRÍA	ANDREA PEREDO SILVA	1	S/C	CAPACITACIÓN FUNCIONAL	XV JORNADAS INTEGRADAS DE EMERGENCIA PEDIATRICA / IV ENCUENTRO IBEROAMERICANO DE EMERGENCIA PEDIATRICA	FORMACIÓN LABORAL	CONFERENCIA	C.1.	REACCIÓN Y APRENDIZAJE	PRESENCIAL	II TRIMESTRE	S/0	0	S/0
122	UNIDAD DE ATENCIÓN INTEGRAL ESPECIALIZADA	SUB UNIDAD DE ATENCIÓN INTEGRAL AL PACIENTE QUEMADO	MEDICO ESPECIALISTA EN CIRUGIA PLASTICA	TITO VALLE-JOS FABIO JORGE	1	S/C	CAPACITACIÓN FUNCIONAL	CURSO INIUAL DE ACTUALIZACIÓN EN EL MANEJO DEL PACIENTE PEDIATRICO QUEMADO	FORMACIÓN LABORAL	CURSO	C.1.	REACCIÓN Y APRENDIZAJE	PRESENCIAL	II TRIMESTRE	S/0	0	S/0
123	UNIDAD DE ATENCIÓN INTEGRAL ESPECIALIZADA	SUB UNIDAD DE ATENCIÓN INTEGRAL AL PACIENTE QUEMADO	MEDICO ESPECIALISTA EN CIRUGIA PLASTICA	DAVILA ESPINOZA, MIGUEL ANGEL	1	S/C	CAPACITACIÓN FUNCIONAL	PASANTIA EN EL HOSPITAL SHRINERS PARA NIÑOS - GALVESTON 815 MARKET ST - GALVESTON, TX 77550	FORMACIÓN LABORAL	PASANTIA	C.1.	REACCIÓN, APRENDIZAJE Y APLICACIÓN	PRESENCIAL	II TRIMESTRE	S/0	0	S/0
124	UNIDAD DE ATENCIÓN INTEGRAL ESPECIALIZADA	SUB UNIDAD DE ATENCIÓN INTEGRAL AL PACIENTE QUEMADO	MEDICO ESPECIALISTA EN CIRUGIA PLASTICA	LECTOR ARGANDOÑA CHRISTIAN ANTONY	1	S/C	CAPACITACIÓN FUNCIONAL	PASANTIA EN UNIDAD DE QUEMADOS DEL HOSPITAL SIMON BOLIVAR CALLE 116 906 BOGOTÁ COLOMBIA	FORMACIÓN LABORAL	PASANTIA	C.1.	REACCIÓN Y APRENDIZAJE	PRESENCIAL	II TRIMESTRE	S/0	0	S/0
125	UNIDAD DE ATENCIÓN INTEGRAL ESPECIALIZADA	SUB UNIDAD DE ATENCIÓN INTEGRAL AL PACIENTE QUEMADO	MEDICO ESPECIALISTA EN CIRUGIA PLASTICA	CONTRERAS SALAS KELLY ELIDA	1	S/C	CAPACITACIÓN FUNCIONAL	PASANTIA EN EL CENTRO NACIONAL DE INVESTIGACIÓN Y ATENCIÓN A QUEMADOS MEXICO	FORMACIÓN LABORAL	PASANTIA	C.1.	REACCIÓN Y APRENDIZAJE	PRESENCIAL	II TRIMESTRE	S/0	0	S/0
126	UNIDAD DE ATENCIÓN INTEGRAL ESPECIALIZADA	SUB UNIDAD DE ATENCIÓN INTEGRAL AL PACIENTE QUEMADO	MEDICO ESPECIALISTA EN CIRUGIA PLASTICA	MIÑAN MONTENEGRO PEDRO	1	S/C	CAPACITACIÓN FUNCIONAL	PASANTIA EN LA UNIDAD DE NIÑOS QUEMADOS DEL HOSPITAL GENERAL TOLUCA - MEXICO	FORMACIÓN LABORAL	PASANTIA	C.1.	REACCIÓN, APRENDIZAJE Y APLICACIÓN	PRESENCIAL	II TRIMESTRE	S/0	0	S/0
127	UNIDAD DE ATENCIÓN INTEGRAL ESPECIALIZADA	SUB UNIDAD DE ATENCIÓN INTEGRAL AL PACIENTE QUEMADO	MEDICO ESPECIALISTA EN CIRUGIA PLASTICA	RIVERA DEL CARPIO NAKANAKARI JULIO	1	S/C	CAPACITACIÓN FUNCIONAL	PASANTIA EN LA UNIDAD DE NIÑOS QUEMADOS DEL HOSPITAL GENERAL TOLUCA - MEXICO	FORMACIÓN LABORAL	PASANTIA	C.1.	REACCIÓN, APRENDIZAJE Y APLICACIÓN	PRESENCIAL	II TRIMESTRE	S/0	0	S/0
128	UNIDAD DE ATENCIÓN INTEGRAL ESPECIALIZADA	SUB UNIDAD DE ATENCIÓN INTEGRAL ESPECIALIZADA DEL PACIENTE DE CARDIOLOGÍA Y CIRUGIA CARDIOVASCULAR	MEDICO ESPECIALISTA EN CIRUGIA CARDIOVASCULAR	DIAZ ROJAS MILAGROS	1	S/C	CAPACITACIÓN FUNCIONAL	ROTACIÓN INTERNACIONAL PARA CAPACITACIÓN EN CIRUGIA CARDIOVASCULAR PEDIATRICA	FORMACIÓN LABORAL	PASANTIA	C.1.	REACCIÓN Y APRENDIZAJE	PRESENCIAL	I TRIMESTRE	S/0	0	S/0
129	UNIDAD DE ATENCIÓN INTEGRAL ESPECIALIZADA	SUB UNIDAD DE ATENCIÓN INTEGRAL ESPECIALIZADA DEL PACIENTE DE CARDIOLOGÍA Y CIRUGIA CARDIOVASCULAR	VARIOS	VARIOS	4	S/C	CAPACITACIÓN FUNCIONAL	MANEJO INTENSIVO POST OPERATORIO DEL PACIENTE CARDIACO Y ASISTENCIA VENTRICULAR	FORMACIÓN LABORAL	PASANTIA	B	REACCIÓN Y APRENDIZAJE	PRESENCIAL	II TRIMESTRE	S/0	0	S/0
130	UNIDAD DE ATENCIÓN INTEGRAL ESPECIALIZADA	SUB UNIDAD DE ATENCIÓN INTEGRAL ESPECIALIZADA PEDIATRICA Y SUB ESPECIALIDADES	GASTROENTEROLOGO PEDIATRA	Rosa Aurora Castro Johanson	3	S/C	CAPACITACIÓN FUNCIONAL	CONGRESO DE GASTROENTEROLOGÍA	FORMACIÓN LABORAL	CONFERENCIA	C.1.	REACCIÓN Y APRENDIZAJE	Presencial	III TRIMESTRE	S/0	0	S/0
131	UNIDAD DE ATENCIÓN INTEGRAL ESPECIALIZADA	SUB UNIDAD DE ATENCIÓN INTEGRAL ESPECIALIZADA PEDIATRICA Y SUB ESPECIALIDADES	MEDICO NEUROLOGO	Peggy Martinez Esteban	1	S/C	CAPACITACIÓN FUNCIONAL	CONGRESO DE LA SOCIEDAD PERUANA DE NEUROLOGIA	FORMACIÓN LABORAL	CONFERENCIA	C.1.	REACCIÓN Y APRENDIZAJE	Presencial	II TRIMESTRE	S/0	0	S/0
132	UNIDAD DE ATENCIÓN INTEGRAL ESPECIALIZADA	SUB UNIDAD DE ATENCIÓN INTEGRAL ESPECIALIZADA PEDIATRICA Y SUB ESPECIALIDADES	MEDICO NEUROLOGO PEDIATRA	Susan Katerini Samakides Arana	1	S/C	CAPACITACIÓN FUNCIONAL	CAPACITACIÓN EN NEUROLOGIA PEDIATRICA - EPILEPSIA	FORMACIÓN LABORAL	PASANTIA	C.1.	REACCIÓN Y APRENDIZAJE	Presencial	I TRIMESTRE	S/0	0	S/0
133	UNIDAD DE ATENCIÓN INTEGRAL ESPECIALIZADA	SUB UNIDAD DE ATENCIÓN INTEGRAL ESPECIALIZADA PEDIATRICA Y SUB ESPECIALIDADES	PSICOLOGO	GOO ASENSIOS HARUM DUHANET	1	S/C	CAPACITACIÓN FUNCIONAL	PASANTIA ONG CENTRO METAFORA TERAPIA DE JUEGO - ARGENTINA	FORMACIÓN LABORAL	PASANTIA	B	REACCIÓN Y APRENDIZAJE	PRESENCIAL	III TRIMESTRE	S/0	0	S/0
134	UNIDAD DE ATENCIÓN INTEGRAL ESPECIALIZADA	SUB UNIDAD DE ATENCIÓN INTEGRAL ESPECIALIZADA PEDIATRICA Y SUB ESPECIALIDADES	PSICOLOGO	GUIN UGARTE NOEMI LUISA	1	S/C	CAPACITACIÓN FUNCIONAL	PASANTIA EN PSICOLOGIA PEDIATRICA	FORMACIÓN LABORAL	PASANTIA	B	REACCIÓN Y APRENDIZAJE	PRESENCIAL	III TRIMESTRE	S/0	0	S/0
135	UNIDAD DE ATENCIÓN INTEGRAL ESPECIALIZADA	SUB UNIDAD DE ATENCIÓN INTEGRAL ESPECIALIZADA PEDIATRICA Y SUB ESPECIALIDADES	MEDICO PSIQUIATRA	ALAIN GONZALO RIVEROS TEJADA	1	S/C	CAPACITACIÓN FUNCIONAL	PASANTIA INTERNACIONAL EN SALUD MENTAL DE NIÑOS Y ADOLESCENTES	FORMACIÓN LABORAL	PASANTIA	B	REACCIÓN Y APRENDIZAJE	PRESENCIAL	IV TRIMESTRE	S/0	0	S/0
136	UNIDAD DE ATENCIÓN INTEGRAL ESPECIALIZADA	SUB UNIDAD DE ATENCIÓN INTEGRAL ESPECIALIZADA PEDIATRICA Y SUB ESPECIALIDADES	MEDICO PSIQUIATRA	ELMER GONZALO VELASQUEZ MOLINA	1	S/C	CAPACITACIÓN FUNCIONAL	CONGRESO LATINOAMERICANO DE PSIQUIATRIA	FORMACIÓN LABORAL	CONFERENCIA	C.1.	REACCIÓN Y APRENDIZAJE	PRESENCIAL	IV TRIMESTRE	S/0	0	S/0
137	UNIDAD DE ATENCIÓN INTEGRAL ESPECIALIZADA	SUB UNIDAD DE ATENCIÓN INTEGRAL ESPECIALIZADA PEDIATRICA Y SUB ESPECIALIDADES	MEDICO PSIQUIATRA	CARLOS RAUL MUÑOZ HUERTA	1	S/C	CAPACITACIÓN FUNCIONAL	CONGRESO EUROPEO DE PSIQUIATRIA	FORMACIÓN LABORAL	CONFERENCIA	C.1.	REACCIÓN Y APRENDIZAJE	PRESENCIAL	I TRIMESTRE	S/0	0	S/0
138	UNIDAD DE ATENCIÓN INTEGRAL ESPECIALIZADA	SUB UNIDAD DE ATENCIÓN INTEGRAL ESPECIALIZADA PEDIATRICA Y SUB ESPECIALIDADES	SUBESPECIALISTA EN ENDOCRINOLOGIA PEDIATRICA	ARAMBURU MIRANDA NÁTYAL CLAUDIA	1	S/C	CAPACITACIÓN FUNCIONAL	XXIX CONGRESO LATINOAMERICANO DE ENDOCRINOLOGIA PEDIATRICA - SLEP2020	FORMACIÓN LABORAL	CONFERENCIA	C.1.	REACCIÓN Y APRENDIZAJE	PRESENCIAL	IV TRIMESTRE	S/0	0	S/0
139	UNIDAD DE ATENCIÓN INTEGRAL ESPECIALIZADA	SUB UNIDAD DE ATENCIÓN INTEGRAL ESPECIALIZADA PEDIATRICA Y SUB ESPECIALIDADES	SUBESPECIALISTA EN ENDOCRINOLOGIA PEDIATRICA	ALEGRE PARIONA SHEYLA PAOLA	1	S/C	CAPACITACIÓN FUNCIONAL	X JORNADA PEDIATRICAS Y CURSO INTERNACIONAL DE PEDIATRIA - UNIVERSIDAD CAYETANO HEREDIA	FORMACIÓN LABORAL	CONFERENCIA	C.1.	REACCIÓN Y APRENDIZAJE	PRESENCIAL	II TRIMESTRE	S/0	0	S/0
140	UNIDAD DE ATENCIÓN INTEGRAL ESPECIALIZADA	SUB UNIDAD DE ATENCIÓN INTEGRAL ESPECIALIZADA PEDIATRICA Y SUB ESPECIALIDADES	MEDICO EN MEDICINA FISICA Y REHABILITACION	VARIOS	2	S/C	CAPACITACIÓN FUNCIONAL	14° CONGRESO MUNDIAL DE LA SOCIEDAD MEDICA LATINOAMERICANA DE REHABILITACIÓN 2020	FORMACIÓN LABORAL	CONFERENCIA	C.1.	REACCIÓN Y APRENDIZAJE	PRESENCIAL	I TRIMESTRE	S/0	0	S/0
141	UNIDAD DE ATENCIÓN INTEGRAL ESPECIALIZADA	SUB UNIDAD DE ATENCIÓN INTEGRAL ESPECIALIZADA PEDIATRICA Y SUB ESPECIALIDADES	MEDICO EN MEDICINA FISICA Y REHABILITACION	YU DONGMEI	1	S/C	CAPACITACIÓN FUNCIONAL	XXIX CONGRESO DE LA SOCIEDAD MEDICA LATINOAMERICANA DE REHABILITACIÓN	FORMACIÓN LABORAL	CONFERENCIA	C.1.	REACCIÓN Y APRENDIZAJE	PRESENCIAL	IV TRIMESTRE	S/0	0	S/0
142	UNIDAD DE ATENCIÓN INTEGRAL ESPECIALIZADA	SUB UNIDAD DE ATENCIÓN INTEGRAL ESPECIALIZADA PEDIATRICA Y SUB ESPECIALIDADES	MEDICO EN MEDICINA FISICA Y REHABILITACION	RODRIGUEZ DE VELASCO ANDRES ARTURO	1	S/C	CAPACITACIÓN FUNCIONAL	MONITOREO INTRACRANEOPATORIO NEUROFISIOLÓGICA	FORMACIÓN LABORAL	PASANTIA	C.1.	REACCIÓN Y APRENDIZAJE	PRESENCIAL	I TRIMESTRE	S/0	0	S/0
143	UNIDAD DE ATENCIÓN INTEGRAL ESPECIALIZADA	SUB UNIDAD DE ATENCIÓN INTEGRAL ESPECIALIZADA PEDIATRICA Y SUB ESPECIALIDADES	TECNOLOGO MEDICO	VARIOS	2	S/C	CAPACITACIÓN FUNCIONAL	PROGRAMA DE ESTADÍSTICA EN INGENIERIA NEONATAL INTENSIVA - HOSPITAL CLÍNICO UNIVERSIDAD CATOLICA DE CHILE - SANTIAGO DE CHILE	FORMACIÓN LABORAL	PASANTIA	C.1.	REACCIÓN Y APRENDIZAJE	PRESENCIAL	IV TRIMESTRE	S/0	0	S/0
144	UNIDAD DE ATENCIÓN INTEGRAL ESPECIALIZADA	SUB UNIDAD DE ATENCIÓN INTEGRAL ESPECIALIZADA PEDIATRICA Y SUB ESPECIALIDADES	TECNOLOGO MEDICO	ROSARO RETO LOPEZ	1	S/C	CAPACITACIÓN FUNCIONAL	ACTUALIZACIÓN EN LA INTERVENCIÓN DE TERAPIA OCUPACIONAL QUEMADOS - HOSPITAL SIMON BOLIVAR DE BOGOTÁ COLOMBIA	FORMACIÓN LABORAL	PASANTIA	B	REACCIÓN Y APRENDIZAJE	PRESENCIAL	III TRIMESTRE	S/0	0	S/0



PERÚ

Ministerio
de Salud

Instituto Nacional de Salud del Niño – San Borja



ANEXO: 14.3. MATRIZ PDP - INSNSB - 2020

N°	ORGANO O UNIDAD ORGANICA	SUB UNIDAD / EQUIPO	PUESTO	NOMBRE DEL BENEFICIARIO DE LA CAPACITACIÓN	CANTIDAD TOTAL DE BENEFICIARIOS	MATERIA DE LA ACCIÓN DE CAPACITACIÓN	CLASIFICACIÓN DE LA CAPACITACIÓN POR TIPO DE NECESIDAD	NOMBRE DE LA ACCIÓN DE LA CAPACITACIÓN	TIPO DE CAPACITACIÓN	TIPO DE ACCIÓN DE CAPACITACIÓN	CODIGO DE PRIORIDAD	NIVEL DE EVALUACIÓN	MODALIDAD	OPORTUNIDAD	COSTO DIRECTO	COSTO INDIRECTO	COSTO TOTAL
145	UNIDAD DE ATENCIÓN INTEGRAL ESPECIALIZADA	SUB UNIDAD DE ATENCIÓN INTEGRAL ESPECIALIZADA PEDIÁTRICA Y SUB ESPECIALIDADES	TECNOLOGO MEDICO	MARTÍN SALVADOR MORALES CÁRDENAS	1	S/C	CAPACITACIÓN FUNCIONAL	CURSO FORMATIVO EN INTEGRACIÓN SENSORIAL NÚMEROS	FORMACIÓN LABORAL	CURSO	B	REACCIÓN Y APRENDIZAJE	PRESENCIAL	II TRIMESTRE	S/ 0	0	S/ 0
146	UNIDAD DE ATENCIÓN INTEGRAL ESPECIALIZADA	SUB UNIDAD DE ATENCIÓN INTEGRAL ESPECIALIZADA PEDIÁTRICA Y SUB ESPECIALIDADES	TECNOLOGO MEDICO	CLAUDIA ELIANA SORDA VILLARREAL	1	S/C	CAPACITACIÓN FUNCIONAL	VI CONGRESO DE LA CONFEDERACIÓN MUNDIAL DE TERAPIA FÍSICA REGIÓN SUR AMÉRICA	FORMACIÓN LABORAL	CONFERENCIA	C.1	REACCIÓN Y APRENDIZAJE	PRESENCIAL	III TRIMESTRE	S/ 0	0	S/ 0
147	UNIDAD DE ATENCIÓN INTEGRAL ESPECIALIZADA	SUB UNIDAD DE ATENCIÓN INTEGRAL ESPECIALIZADA PEDIÁTRICA Y SUB ESPECIALIDADES	TECNOLOGO MEDICO	JESSICA JOHANNA VERGARA VEGA	1	S/C	CAPACITACIÓN FUNCIONAL	MANEJO Y TRATAMIENTO DE NIÑOS CON PARÁLISIS CEREBRAL Y OTROS TRASTORNOS NEUROMOTORES SEGÚN EL ENFOQUE NOT / SOCIATIVO	FORMACIÓN LABORAL	PASANTIA	B	REACCIÓN Y APRENDIZAJE	PRESENCIAL	II TRIMESTRE	S/ 0	0	S/ 0
148	UNIDAD DE ATENCIÓN INTEGRAL ESPECIALIZADA	SUB UNIDAD DE ATENCIÓN INTEGRAL ESPECIALIZADA PEDIÁTRICA Y SUB ESPECIALIDADES	TECNOLOGO MEDICO	EUDOMILIA YSABEL VARGAS YANJE	1	S/C	CAPACITACIÓN FUNCIONAL	ABORDAR FISIOTERAPÉUTICO BASADO EN LA EVIDENCIA PARA LA COLUMNA LUMBAR, PELVIS Y MIEMBROS INFERIOR	FORMACIÓN LABORAL	CURSO	C.1	REACCIÓN Y APRENDIZAJE	PRESENCIAL	III TRIMESTRE	S/ 0	0	S/ 0
149	UNIDAD DE ATENCIÓN INTEGRAL ESPECIALIZADA	SUB UNIDAD DE ATENCIÓN INTEGRAL ESPECIALIZADA PEDIÁTRICA Y SUB ESPECIALIDADES	TECNOLOGO MEDICO	GIOCONDA ROSA ZULEMA ALBINO PICOT	1	S/C	CAPACITACIÓN FUNCIONAL	PROGRAMA DE ESTADIA EN EL MANEJO Y TRATAMIENTO DE NIÑOS CON DIFICULTADES OROPRAXIAS EN EL HOSPITAL DE REHABILITACIÓN DE ANOMALIAS OROMAXILODONTALES	FORMACIÓN LABORAL	PASANTIA	C.1	REACCIÓN Y APRENDIZAJE	PRESENCIAL	IV TRIMESTRE	S/ 0	0	S/ 0
150	UNIDAD DE ATENCIÓN INTEGRAL ESPECIALIZADA	SUB UNIDAD DE ATENCIÓN INTEGRAL ESPECIALIZADA PEDIÁTRICA Y SUB ESPECIALIDADES	TECNOLOGO MEDICO	VARIOS	2	S/C	CAPACITACIÓN FUNCIONAL	SYMPOSIUM INTERNACIONAL DE FISIOTERAPIA CARDIOPULMONAR Y FISIOTERAPIA INTENSIVA BRASIL 2020	FORMACIÓN LABORAL	CONFERENCIA	C.1	REACCIÓN Y APRENDIZAJE	PRESENCIAL	IV TRIMESTRE	S/ 0	0	S/ 0
151	UNIDAD DE ATENCIÓN INTEGRAL ESPECIALIZADA	SUB UNIDAD DE ATENCIÓN INTEGRAL ESPECIALIZADA PEDIÁTRICA Y SUB ESPECIALIDADES	TECNOLOGO MEDICO	VILLANUEVA SAAVEDRA YAKELYN ROSEMARY	1	S/C	CAPACITACIÓN FUNCIONAL	PROGRAMA DE ESTADIA EN ACTUALIZACIÓN EN FISIOTERAPIA EN LA ATENCIÓN DEL PACIENTE PEDIÁTRICO QUEMADO HOSPITAL (QUEMADOS CLÍNICOS)	FORMACIÓN LABORAL	PASANTIA	C.1	REACCIÓN Y APRENDIZAJE	PRESENCIAL	II TRIMESTRE	S/ 0	0	S/ 0
152	UNIDAD DE ATENCIÓN INTEGRAL ESPECIALIZADA	SUB UNIDAD DE ATENCIÓN INTEGRAL ESPECIALIZADA PEDIÁTRICA Y SUB ESPECIALIDADES	TECNOLOGO MEDICO	CLAUDIA VALDERRAMA RODRIGUEZ	1	S/C	CAPACITACIÓN FUNCIONAL	II CONGRESO INTERNACIONAL DE LA SOCIEDAD ECUATORIANA DE QUEMADURAS	FORMACIÓN LABORAL	CONFERENCIA	C.1	REACCIÓN Y APRENDIZAJE	PRESENCIAL	III TRIMESTRE	S/ 0	0	S/ 0
153	UNIDAD DE ATENCIÓN INTEGRAL ESPECIALIZADA	SUB UNIDAD DE ATENCIÓN INTEGRAL ESPECIALIZADA PEDIÁTRICA Y SUB ESPECIALIDADES	MEDICO ESPECIALISTA EN PEDIATRIA	VARIOS	3	S/C	CAPACITACIÓN FUNCIONAL	CARE IN PEDIATRICS II CONFERENCIA DE LAS AMERICAS BOSTON CHILDREN'S HOSPITAL	FORMACIÓN LABORAL	CONFERENCIA	B	REACCIÓN Y APRENDIZAJE	PRESENCIAL	II TRIMESTRE	S/ 0	0	S/ 0
154	UNIDAD DE ATENCIÓN INTEGRAL ESPECIALIZADA	SUB UNIDAD DE ATENCIÓN INTEGRAL ESPECIALIZADA PEDIÁTRICA Y SUB ESPECIALIDADES	MEDICO SUB ESPECIALISTA ONCOLOGIA PEDIATRICA	OTILIA CALDERON VLLAVICENCIO	1	S/C	CAPACITACIÓN FUNCIONAL	XXXI CONGRESO DE LA SOCIEDAD LATINOAMERICANA DE ONCOLOGIA PEDIATRICA	FORMACIÓN LABORAL	CONFERENCIA	C.1	REACCIÓN Y APRENDIZAJE	PRESENCIAL	II TRIMESTRE	S/ 0	0	S/ 0
155	UNIDAD DE ATENCIÓN INTEGRAL ESPECIALIZADA	SUB UNIDAD DE ATENCIÓN INTEGRAL ESPECIALIZADA PEDIÁTRICA Y SUB ESPECIALIDADES	TECNOLOGO MEDICO EN TERAPIA FISICA Y REHABILITACION	GAMARRA TORREJON RAUL GERMAN	1	S/C	CAPACITACIÓN FUNCIONAL	ROTACIÓN INTERNACIONAL EN FISIOTERAPIA RESPIRATORIA PEDIATRICA	FORMACIÓN LABORAL	PASANTIA	C.1	REACCIÓN Y APRENDIZAJE Y APLICACIÓN	PRESENCIAL	II TRIMESTRE	S/ 0	0	S/ 0
156	UNIDAD DE SOPORTE AL DIAGNOSTICO Y TRATAMIENTO	SUB UNIDAD DE SOPORTE AL DIAGNOSTICO / SERVICIO DE ANATOMIA PATOLOGICA	MEDICO ESPECIALISTA	GUITERREZ IPARRAGUIRRE GEOVANA GERALDINE	1	S/C	CAPACITACIÓN FUNCIONAL	CAPACITACIÓN EN HEMATOLOGIA Y PATOLOGIA MOLECULAR RELACIONADA	FORMACIÓN LABORAL	PASANTIA	C.1	REACCIÓN Y APRENDIZAJE	PRESENCIAL	III TRIMESTRE	S/ 0	0	S/ 0
157	UNIDAD DE SOPORTE AL DIAGNOSTICO Y TRATAMIENTO	SUB UNIDAD DE SOPORTE AL DIAGNOSTICO / SERVICIO DE DIAGNOSTICO POR IMAGENES	TECNÓLOGO MÉDICO EN RADIOLOGÍA	MEQUE HUAMANI MARILYN VERONICA	1	S/C	CAPACITACIÓN FUNCIONAL	JORNADA PAULISTA DE RADIOLOGIA 2020 BRASIL	FORMACIÓN LABORAL	CONFERENCIA	C.1	REACCIÓN Y APRENDIZAJE	PRESENCIAL	II TRIMESTRE	S/ 0	0	S/ 0
158	UNIDAD DE SOPORTE AL DIAGNOSTICO Y TRATAMIENTO	SUB UNIDAD DE SOPORTE AL DIAGNOSTICO / SERVICIO DE DIAGNOSTICO POR IMAGENES	TECNÓLOGO MÉDICO EN RADIOLOGÍA	VALEIRO RAO ANDREE	1	S/C	CAPACITACIÓN FUNCIONAL	PASANTIA EN ESTUDIOS DE RESONANCIA MAGNETICA EN THE CHILDREN'S HOSPITAL OF PHILADELPHIA EEUU	FORMACIÓN LABORAL	PASANTIA	C.1	REACCIÓN Y APRENDIZAJE Y APLICACIÓN	PRESENCIAL	II TRIMESTRE	S/ 0	0	S/ 0
159	UNIDAD DE SOPORTE AL DIAGNOSTICO Y TRATAMIENTO	SUB UNIDAD DE SOPORTE AL DIAGNOSTICO / SERVICIO DE DIAGNOSTICO POR IMAGENES	TECNÓLOGO MÉDICO EN RADIOLOGÍA	MENDOZA LOAYZA BERTHA LUCIA	1	S/C	CAPACITACIÓN FUNCIONAL	PASANTIA EN ESTUDIOS DE RESONANCIA MAGNETICA EN THE CHILDREN'S HOSPITAL OF WESTMED AUSTRALIA	FORMACIÓN LABORAL	PASANTIA	C.1	REACCIÓN Y APRENDIZAJE Y APLICACIÓN	PRESENCIAL	IV TRIMESTRE	S/ 0	0	S/ 0
160	UNIDAD DE SOPORTE AL DIAGNOSTICO Y TRATAMIENTO	SUB UNIDAD DE SOPORTE AL DIAGNOSTICO / SERVICIO DE DIAGNOSTICO POR IMAGENES	MEDICO ESPECIALISTA EN RADIOLOGÍA	COMPEN CHANG PATRICIA DEL ROSARIO	1	S/C	CAPACITACIÓN FUNCIONAL	CONGRESO DE LA SOCIEDAD LATINOAMERICANA DE RADIOLOGIA PEDIATRICA	FORMACIÓN LABORAL	CONFERENCIA	C.1	REACCIÓN Y APRENDIZAJE	PRESENCIAL	II TRIMESTRE	S/ 0	0	S/ 0
161	UNIDAD DE SOPORTE AL DIAGNOSTICO Y TRATAMIENTO	SUB UNIDAD DE SOPORTE AL DIAGNOSTICO / SERVICIO DE GENETICA	MEDICO ESPECIALISTA EN GENETICA	FRANCO BUSTAMANTE KELLY CINTHA	1	S/C	CAPACITACIÓN FUNCIONAL	LXV CONGRESO NACIONAL DE GENETICA HUMANA 2020 LA PAZ BOLIVIA	FORMACIÓN LABORAL	CONFERENCIA	C.1	REACCIÓN Y APRENDIZAJE	PRESENCIAL	IV TRIMESTRE	S/ 0	0	S/ 0
162	UNIDAD DE SOPORTE AL DIAGNOSTICO Y TRATAMIENTO	SUB UNIDAD DE SOPORTE AL DIAGNOSTICO / SERVICIO DE GENETICA	BIÓLOGO	RONDEROS DEL RIO JOSE IGNACIO	1	S/C	CAPACITACIÓN FUNCIONAL	ESCUELA DE GENÓMICA CLÍNICA DE LOS DATOS DE NOS AL DIAGNÓSTICO (ARGENTINA)	FORMACIÓN LABORAL	CURSO	C.1	REACCIÓN Y APRENDIZAJE	PRESENCIAL	II TRIMESTRE	S/ 0	0	S/ 0
163	UNIDAD DE SOPORTE AL DIAGNOSTICO Y TRATAMIENTO	SUB UNIDAD DE SOPORTE AL DIAGNOSTICO / SERVICIO DE GENETICA	BIÓLOGO	SANCHEZ PINTO FRANCISCO JOSE MELCHOR	1	S/C	CAPACITACIÓN FUNCIONAL	GENÓMICA Y MEDICINA DE PRECISION (ARGENTINA)	FORMACIÓN LABORAL	CURSO	C.1	REACCIÓN Y APRENDIZAJE	PRESENCIAL	II TRIMESTRE	S/ 0	0	S/ 0
164	UNIDAD DE SOPORTE AL DIAGNOSTICO Y TRATAMIENTO	SUB UNIDAD DE SOPORTE AL DIAGNOSTICO / SERVICIO DE HEMOTERAPIA Y BANCO DE SANGRE	TECNOLOGO MEDICO	VARIOS	3	S/C	CAPACITACIÓN FUNCIONAL	CONGRESO COLOMBIANO E IBEROAMERICANO DE BANCO DE SANGRE Y MEDICINA TRANSFUSIONAL	FORMACIÓN LABORAL	CONFERENCIA	C.1	REACCIÓN Y APRENDIZAJE	PRESENCIAL	II TRIMESTRE	S/ 0	0	S/ 0
165	UNIDAD DE SOPORTE AL DIAGNOSTICO Y TRATAMIENTO	SUB UNIDAD DE APOYO AL DIAGNOSTICO / SERVICIO DE PATOLOGIA CLINICA	MEDICO ESPECIALISTA EN PATOLOGIA CLINICA	MENDEZ CHACON RODRIGUEZ CARLA ELIZABETH	1	S/C	CAPACITACIÓN FUNCIONAL	IX CURSO DE HISTOCOMPATIBILIDAD DE LABORATORIO EN LA CLINICA	FORMACIÓN LABORAL	CONFERENCIA	C.1	REACCIÓN Y APRENDIZAJE	PRESENCIAL	I TRIMESTRE	S/ 0	0	S/ 0
166	UNIDAD DE SOPORTE AL DIAGNOSTICO Y TRATAMIENTO	SUB UNIDAD DE APOYO AL DIAGNOSTICO / SERVICIO DE PATOLOGIA CLINICA	MEDICO ESPECIALISTA EN PATOLOGIA CLINICA	ZAVALETA GONZÁLEZ ANDREA DE MARÍA	1	S/C	CAPACITACIÓN FUNCIONAL	AVANCES EN BIOLOGIA MOLECULAR	FORMACIÓN LABORAL	PASANTIA	C.1	REACCIÓN Y APRENDIZAJE	PRESENCIAL	II TRIMESTRE	S/ 0	0	S/ 0
167	UNIDAD DE SOPORTE AL DIAGNOSTICO Y TRATAMIENTO	SUB UNIDAD DE APOYO AL DIAGNOSTICO / SERVICIO DE PATOLOGIA CLINICA	MEDICO PATOLOGO CLINICO	RODRIGUEZ PINTO LUZMLA ELYRA	1	S/C	CAPACITACIÓN FUNCIONAL	CONGRESO DE ERRORES DEL METABOLISMO Y PESQUISA NEDATIA	FORMACIÓN LABORAL	CONFERENCIA	C.1	REACCIÓN Y APRENDIZAJE	PRESENCIAL	III TRIMESTRE	S/ 0	0	S/ 0
TOTAL															S/ 1,000,000	S/ 0	S/ 1,000,000