



PERÚ

Ministerio
de Salud

Instituto Nacional de Salud
del Niño – San Borja



MINISTERIO DE SALUD

INSTITUTO NACIONAL DE SALUD DEL NIÑO SAN BORJA



PLAN DE CONTINGENCIA POR FIESTAS PATRIAS INSN SB

JULIO 2019

**PLAN DE CONTINGENCIA DISPUESTO EN EL INSTITUTO NACIONAL DE SALUD EL NIÑO
POR FIESTAS PATRIAS 2019.****I. INTRODUCCIÓN**

El Instituto Nacional de Salud del Niño de san Borja es una institución de Nivel III-2, que brinda atención altamente especializada en cirugía neonatal compleja, cardiología y cirugía cardiovascular, neurocirugía, atención integral al paciente quemado y trasplante de médula ósea, dirigida a la población de niños, niñas y adolescentes de todo el Perú.

Estas festividades generan una tendencia de movilización en masa de personas hacia lugares de esparcimiento y de recreación, esto aunado al desarrollo de los eventos por los juegos panamericanos generara el incremento y/o aglomeramiento en lugares públicos y privados, centros comerciales, sumado a eventos circenses, entre otros que se presentan y el consumo masivo de alimentos; estas situaciones colocan a la población en general. Así mismo el movimiento de personas desde y hacia el interior y exterior del país, el cual incrementa en días festivos feriado largo en esta oportunidad de Fiestas Patrias.

Es por tanto importante los riesgos inminentes a los cuales estaría sometida en estas fechas la población, no descartándose la probable ocurrencia de un evento tipo sismo o provocados por el hombre (incendios, atentados, disturbios sociales, entre otros). Ante estas situaciones y en correspondencia al cumplimiento de la Ley 29664 Ley del Sistema Nacional de Gestión de Riesgo SINAGERD, todas las entidades a Nivel Nacional, Regional y Local, así como las entidades públicas privadas y fuerzas armadas y policiales debemos estar atentos y preparados para afrontar situaciones de emergencias por desastres, en consecuencia, el Instituto Nacional de Salud del Niño San Borja se encuentra en estado de alerta Amarilla con posibilidad a Alerta Roja como línea de preparación.

La Unidad de Gestión de Riesgo, ha desarrollado el presente Instrumento de Gestión: “Plan de Contingencia por Fiestas Patrias 2019 - INSN SB, en cumplimiento a las disposiciones del ente superior Dirección General de Gestión de Riesgos de Emergencias y Desastres y Defensa Nacional en Salud del Ministerio de Salud, dicho Plan define y orienta las actividades institucionales en el antes, durante y después, de un evento adverso en general de presentarse durante las fechas de festividades patrias, a fin de garantizar la continuidad operativa de nuestros servicios de salud.

Dentro de las previsiones se ha previsto, el reforzamiento de los servicios Críticos de Emergencia, UCIS, Sala de operaciones y áreas administrativas con retenes programados de las diversas especialidades para la respuesta hospitalaria.

II. FINALIDAD DEL PLAN DE CONTINGENCIA

Contribuir en la protección de la vida, la salud individual y colectiva de las personas a nivel de Lima, que podrían afectarse como consecuencia de un evento causado por el hombre o de origen natural, asegurando la continuidad operativa de la oferta de servicios altamente especializados en salud que brinda el Instituto Nacional de Salud del Niño San Borja.

III. OBJETIVOS DEL PLAN DE CONTINGENCIA

3.1. OBJETIVO GENERAL

Asegurar la continuidad operativa y la oferta de servicios de salud del Instituto Nacional de Salud del Niño San Borja, respondiendo como sector en el antes, durante y después de un evento adverso de emergencias por desastres, que genere mayor demanda de atención masiva de la población como consecuencia del movimiento migratorio y/o desplazamiento hacia y desde el interior y exterior del país, eventos naturales o provocados por el hombre que pudiesen presentarse durante fiestas patrias.

3.2. OBJETIVOS ESPECIFICOS

MOMENTOS ANTES

- Identificar los puntos vulnerables de la institución que pudieran afectarse a fin de minimizarlos y corregirlos.
- Identificar los factores de riesgo de daños a las personas y estimar la magnitud de las enfermedades trazadoras que se puedan presentar para su prevención y control oportuno.
- Contar con número de camas disponibles para la asegurar la implementación de expansión asistencial para la atención de casos según sobredemanda ocasionada por efecto de los eventos adversos que se puedan presentar.
- Contar con la programación de retenes asistenciales y administrativos para el llamado ante algún incidente o contingencia.

MOMENTOS DURANTE

- Supervisar el cumplimiento de las normas en caso de alerta verde, amarilla o roja.
- Verificar el adecuado funcionamiento operativo de los Servicios asistenciales de emergencia y Áreas Críticas (UCIS, Centro Quirúrgico) para asegurar una respuesta oportuna y eficaz.
- Verificar el cumplimiento de las normas de notificación obligatoria, de Enf. infectocontagiosos emergentes o reemergentes a fin de contribuir al control de posibles brotes y/o epidemias

MOMENTOS DESPUÉS

- Coordinar la referencia o derivación de los pacientes estabilizados, atendidos según prioridad y grado de complejidad por enfermedades o afectación de la salud como consecuencia de evento adverso.
- Verificación del estado y operatividad de los servicios asistenciales y administrativos de la institución en caso de haberse presentado algún incidente y/o contingencia.
- Evaluar el Impacto de la operatividad del Plan de Contingencia.

IV. BASE LEGAL

- a. Constitución Política del Estado
- b. Ley Nº 26842, Ley General de Salud.
- c. Ley Nº 28101, Ley de Movilización Nacional.
- d. Ley Nº 29664, Ley que crea el Sistema nacional de Gestión de Riesgo de Desastres (SINAGERD).
- e. Ley Nº 28551, Ley que establece la obligación de elaborar y presentar planes de contingencia.
- f. Decreto Legislativo Nº 1161, Decreto legislativo que aprueba la Ley de Organización y Funciones del Ministerio de Salud.
- g. Decreto Supremo Nº 005-2006-DE-SG, que aprueba el Reglamento de Movilización Nacional.
- h. Decreto Supremo Nº 048-2011-PCM, que aprueba el reglamento de la Ley Nº 29664 que crea el Sistema nacional de Gestión de Riesgo de Desastres (SINAGERD).
- i. Decreto Supremo Nº 111-2012 PCM, que incorpora la Política Nacional de Gestión de Riesgo de Desastres como Política Nacional de obligatorio cumplimiento para las Entidades del Gobierno Nacional.
- j. Decreto Supremo Nº 034-2014-PCM, que aprueba el Plan Nacional de Gestión de Riesgo de Desastres- PLANAGERD 2014-2021.
- k. Resolución Ministerial Nº 517-2004-MINSA, que aprueba la Directiva Nº 036-2004-OGDN/MINSA-V.01. “Declaratoria de Alertas en Situaciones de Emergencias y Desastres”.
- l. Resolución Ministerial 768-2004/MINSA, que aprueba la Directiva Nº 040-2004-OGDN/MINSA-V.01; “Procedimiento para la elaboración de planes de contingencia para emergencias y desastres.
- m. Resolución Ministerial Nº 974-2004/MINSA, que aprueba la Directiva Nº 043-2004-MINSA/OGDN-V.01, “Procedimiento para la elaboración de planes de respuesta frente a emergencias y desastres”.

- n. Resolución Ministerial N° 194-2005/MINSA, que aprueba la Directiva 053-2005-MINSA/OGDN-V.01, “Organización y Funcionamiento de las Brigadas del Ministerio de Salud para Atención y Control de Situaciones de Emergencias y Desastres”.
- o. Resolución Ministerial N° 188-2015/MINSA, que aprueba los Lineamientos para la Formulación y aprobación de los Planes de Contingencia.
- p. Resolución Ministerial N° 628-2018/MINSA aprueba la Directiva Administrativa “Organización y Funcionamiento del Centro de Operaciones de Emergencia (COE Salud) y de los Espacios de Monitoreo de Emergencias y Desastres del Sector Salud”
- q. Decreto Supremo N°023-2017-MTC, que confirma la declaración de interés nacional de la organización de los XVIII Juegos Panamericanos del 2019 declarado por la Resolución Suprema N°006-2015-MINEDU y amplía dicho interés al desarrollo de dichos Juegos; así como declara de interés nacional la organización y desarrollo de los Sextos Juegos Parapanamericanos del 2019, que se llevarán a cabo en Lima.
- r. RM N°374-2019/MINSA, aprueba el Plan de Contingencia del Ministerio de Salud para los XVIII Juegos Panamericanos y los sextos juegos Parapanamericanos – 2019.

V. ÁMBITO DE APLICACIÓN

El presente Plan es de aplicación obligatoria en el Instituto Nacional de Salud del Niño San Borja, por todos y cada uno de los colaboradores que desempeñen labores en el Instituto.

VI. CONTENIDO

6.1. DETERMINACIÓN DEL ESCENARIO DE RIESGO

A. IDENTIFICACIÓN Y CARACTERIZACIÓN DE LA AMENAZA / PELIGRO

Amenaza, es el factor externo de riesgo, representado por la potencial ocurrencia de un suceso generado por la actividad humana incrementada en estas fechas, sin embargo, no se descarta la posibilidad de presentarse eventos de origen natural, o la combinación de ambos, que puede manifestarse en un lugar específico, con una magnitud y duración determinadas.

Es así que la posibilidad de un evento de cualquier origen se pueda presentar, originando el despliegue humano para acercarse a él, desde el interior y exterior del país, permitiendo así establecer tres amenazas o peligros básicos a los que están expuestos las personas, los servicios y los bienes a través de desórdenes sociales, accidentes del transporte masivo, de carreteras y violencia social (delincuencia, entre otros.)

IDENTIFICACIÓN Y CARACTERIZACIÓN DE LA AMENAZA / PELIGRO				
a. SUCESO PREVISIBLE		NATURAL	ANTRÓPICO	SOCIAL
		No se descarta	X	X
b. Fecha de ocurrencia	c. Magnitud	d. Duración	e. Lugares afectables	f. Población afectable
Del 26 de julio al 31 de julio del 2019.	Moderado a Severo	6 días.	<ul style="list-style-type: none">▪ Instituciones Públicas y Privadas▪ Viviendas en general▪ Lugares Públicos.▪ Lugares de recreación y de aglomeración de personas.▪ Calles.▪ Carreteras.▪ Parques.▪ Plazas▪ Restaurantes▪ Hostales▪ Discos.▪ Clubs▪ Playas de estacionamiento.▪ Instituciones Públicas y Privadas.▪ Sistema de Transporte público y privado.▪ Entre otros	Población de Lima, Callao, provincias, especialmente adultos, adultos mayores y jóvenes, niños y adolescentes, que concurren a lugares de alto tránsito masivo de personas y/o desarrollo de eventos públicos y privados, entre otros que aprovechan el feriado largo para acudir a estos lugares, aventura, comercialización y diversión. dentro o fuera de la capital

B. ANÁLISIS DE VULNERABILIDAD

Es el proceso mediante el cual se evalúa las condiciones existentes de los factores de la vulnerabilidad (exposición, fragilidad y resiliencia), de la población y de sus medios de vida ⁽¹⁾. Es el grado de debilidad o exposición

de un elemento o conjunto de elementos frente a la ocurrencia de un peligro natural o antrópico, que pueda ocasionar daños humanos y materiales.

Para su análisis, la vulnerabilidad debe promover la identificación y caracterización de los elementos que se encuentran expuestos, en una determinada área geográfica, a los efectos desfavorables de un peligro adverso

COMUNIDAD

Alteraciones sociales, se constituye una amenaza que se manifiesta como ocurrencia del desplazamiento súbitos y violentos de las personas.

La probable ocurrencia de accidentes y alteraciones súbitas en la salud de las personas puede deberse a una o la combinación de más de una de las siguientes causas:

- Actos antisociales, producto del desorden, confusión y protesta: actos violentistas, terroristas (bombas, incendios, entre otros).
- Actos vandálicos, saqueos, robos, agresiones físicas, entre otros asaltos, saqueos, pandillaje, explosiones.
- Accidentes de tránsito por calles y carreteras de la ciudad.
- Eventos aleatorios que pueden alterar el orden y la tranquilidad de la masa humana: falsas alarmas de peligro.
- Aglomeración desordenada de personas en Calles y Plazas de Lima y Callao, así mismo hacia el interior del país.
- Presencia de vendedores ambulantes para venta masiva de alimentos para consumo y bebidas en mal estado de conservación y/o adulterados sin respeto a las normas de seguridad.
- Competencia por lugares o sitios preferentes para el comercio ambulatorio.
- Colapso de estructuras temporales (cercos u otros) por tránsito masivo de personas.
- Eventos naturales no previsibles, que desencadene un evento de movilización en masa de personas en lugares públicos y privados.

Accidente del Transporte Masivo.

Por desplazamiento masivo con alto tránsito vehicular hacia y desde el interior del país y el extranjero, generando un riesgo potencial de

ocurrencia de accidentes y consiguiente a daño a la salud e integridad de las personas, bienes, comunidad y ambiental.

Factores Adversos.

Insuficiente cultura de prevención de la población que se moviliza en vehículos que no prestan la mínima seguridad.

Falta de prácticas higiénicas en la preparación y manipulación de alimentos por personas

Comerciantes en lugares de afluencia masiva.

POBLACIÓN

a. Población total expuesta:

Población total expuesta:	Niño:	Adolescente	Adulto:	Adulto mayor:
Aproximadamente 40% de las Población	Si	Si	Si	Si
Grupos de la población más vulnerables: <ul style="list-style-type: none">• Población infantil: Niños, niñas.• Adolescentes y jóvenes• Adulto y Adulto mayor• Público asistente y personal de actos públicos masivos.• Pasajeros y personal de servicio de transporte masivo• Personal de resguardo del orden público y seguridad general.• Personas que realizan campamentos en los centros de esparcimiento de la carretera central y otros.• Población que transita en lugares públicos.• Población que habita en zonas aledañas a zonas de eventos masivos.				



b. Perfil Epidemiológico:

Perfil Epidemiológico:		
Enfermedades Transmisibles: <ul style="list-style-type: none">• Infecciones Gastrointestinales• Infecciones respiratorias agudas• Infecciones de la piel• Otras	Enf. No Transmisibles: <ul style="list-style-type: none">• Enfermedades alérgicas• Enfermedades medioambientales: asma• Intoxicaciones/envenenamientos.• Todas las otras atendidas en periodo normal.	De Causa Externa: <ul style="list-style-type: none">• TEC, Traumatismos• Poli contusiones• Quemaduras• Accidentes en general• Heridas por arma de fuego.• Todas las otras atendidas en etapa normal.

Antecedentes epidemiológicos relacionados al evento:

- Quemaduras producto de incendios u explosiones
- Daños a la persona, bienes y servicios
- Accidentes de tránsito.
- Accidentes de carretera por migración temporal
- Intoxicaciones alimentarias
- Heridas por arma de fuego.
- Heridas por otras armas.
- Síncopes por arritmias, crisis isquémicas, infartos
- ACV (accidentes cerebrovasculares)
- Asfixia, casi ahogamiento, ahogamiento

c. Principales actividades económicas de la población que pueden ser afectadas:

Principales actividades económicas de la población que pueden ser afectadas:	Población	
	Los de condición económica de Ingresos Altos y Medios:	Los de condición económica de Pobreza y pobreza Extrema:
<ul style="list-style-type: none">• Financieras• Comercio• Industria• Transporte• Salud.	 Su Vulnerabilidad será Baja a Moderada.	 Su Vulnerabilidad es Alta.

d. Preparación y capacitación de la comunidad.**Preparación y capacitación de la comunidad.**

- Información oportuna y eficaz a través de medios de comunicación, informáticos y televisivos sobre las medidas de preparación, prevención y mitigación de riesgos, relacionados a los daños que se pueden presentar como consecuencia de un evento adverso principalmente de carácter antrópico (movimientos en masa).
- Preparación de la población en el quehacer antes, durante y después en caso de un evento adverso causado por el hombre o en caso de suceder un evento de origen natural.
- Adecuada señalización y preparación en caso de necesidad de evacuación.

SERVICIOS BÁSICOS:

a. Vías de acceso a la localidad			Condiciones de vulnerabilidad
<ul style="list-style-type: none"> Vía Aérea: Aeropuerto moderno para aerolíneas nacionales e internacionales. Helipuertos. Vía Terrestre: Carreteras asfaltadas, avenidas y calles. Vía marítima: Puerto del Callao 			Moderada a alta <ul style="list-style-type: none"> Accidentes automovilísticos por excesivo tránsito. Incidentes provocados Riesgo de interrupción del tránsito y vías de acceso. Factores climáticos
b. Medios de transporte disponibles o cercanos			Condiciones de vulnerabilidad
<ul style="list-style-type: none"> Públicos: Buses, microbuses, trenes Privados: Automóviles, taxis, "rent a car", Todo tipo de transporte personal. 			Moderada a alta <ul style="list-style-type: none"> Accidentes de tránsito Obstrucción de vías de transporte Desperfectos de vehículos. Incidentes provocados. Interrupción del Tránsito Terrestre por cierre de algunas de las vías de transporte.
c. Sistemas de comunicación existentes			Condiciones de vulnerabilidad
<ul style="list-style-type: none"> Telefonía fija Celulares Fax Radiofonía Internet Sistema de Perifoneo 			Moderada a Alta <ul style="list-style-type: none"> Desperfectos técnicos Desconocimiento del manejo de sistemas de comunicación. Incidentes provocados Condiciones climáticas
d. Energía Eléctrica			Condiciones de vulnerabilidad
Disponible localmente: Sí (X) No ()	Alumbrado Público: Sí (X) No ()	Población con servicio domiciliario: Costa: 94.8% Sierra: 86.3% Selva: 78.4%	Moderada a Alta <ul style="list-style-type: none"> Incidentes provocados. Fallas técnicas. Cortes de energía no programados. Factores Climáticos.
c. Agua Potable: Fuente: INEI – Encuesta Nacional de Programas Estratégicos 2011-2015.			Condiciones de vulnerabilidad
Servicio disponible: Sí (X) No ()	Tipo de abastecimiento de agua <ul style="list-style-type: none"> Red pública dentro de la vivienda. 	Población/Tipo de abastecimiento de agua. 81.0%	Moderada a Alta <ul style="list-style-type: none"> Cortes de agua no programados. Contaminación del agua. Ruptura de tuberías

	<ul style="list-style-type: none"> Red pública fuera de la vivienda, pero dentro de la edificación. Pilón de uso público. Camión-cisterna u otro similar. Pozo. Río, acequia, manantial o similar. Otro. 	<p>5.2%</p> <p>1.7%</p> <p>1.4%</p> <p>2.2%</p> <p>4.8%</p> <p>3.8%</p>	<p>matrices.</p> <ul style="list-style-type: none"> Aparición de roedores.
d. Disposición de desechos:			Condiciones de vulnerabilidad
Sistemas disponibles: <ul style="list-style-type: none"> Desagüe Camión recolector Servicio especial para desechos hospitalarios 	Población con servicio domiciliario: <p>Costa: 96.7%</p> <p>Sierra: 94.8%</p> <p>Selva: 93.0%</p>	Bajo a Moderado <ul style="list-style-type: none"> Inadecuada disposición de desechos. Acumulación de excretas y desechos. Aparición de roedores y vectores. Inadecuado horario y servicio de recojo de desechos y residuos. Falta y/o ausencia de personal de baja policía. 	
e. Disposición de Excretas: Fuente: INEI – Encuesta Nacional de Programas Estratégicos 2011-2015.			Condiciones de vulnerabilidad
Servicio disponible: <p>Sí () No ()</p> <p>Diverso (X)</p>	Población con Tipo de servicio higiénico <ul style="list-style-type: none"> Red pública de desagüe dentro de la vivienda. Red pública de desagüe fuera de la vivienda, pero dentro de la edificación Letrina Pozo séptico Pozo ciego o negro. Río, acequia o cana. No tiene 	Población/Tipo de servicio higiénico. <p>65.6%</p> <p>4.5%</p> <p>2.2%</p> <p>7.6%</p> <p>8.2%</p> <p>1.1%</p> <p>12.0%</p>	Bajo a Moderado <ul style="list-style-type: none"> Acumulación de excretas con riesgo de aparición de roedores y vectores. Inadecuada disposición de excretas. Inadecuado servicio y horario de recojo de desechos.

C. DETERMINACIÓN DEL NIVEL DE RIESGO SOBRE LA COMUNIDAD

a. Muertos: Si			
b. Lesiones traumáticas:	Grave	Moderado	Leve
Tipo:	X	X	X
Accidentes de tránsito			
TEC			
Politraumatismos			
Quemaduras			
Heridas cortantes y otros tipos de lesiones			
Amputaciones			
c. Enfermedades transmisibles / No transmisibles:			
Enfermedad:	Grave	Moderado	Leve
Enfermedades diarreicas transmitidas por agua, alimentos.	X	X	X
Infecciones respiratorias agudas.			
Intoxicaciones alimentarias			
Alergias			
Infartos/ Anginas			
Arritmias			
d. Problemas de Salud Mental:			
Ansiedad.	Grave	Moderado	Leve.
Depresión.	X	X	X
Vandalismo			
Violencia.			
Suicidios.			
e. Desplazamiento de la población:			
Origen:	Destino:	Población:	
• Lima	• Interior del País	10%	
• Lima	• Otros países.	1%	
• Hogar	• Centros comerciales	45%	
• Hogar	• Centros recreacionales	30%	
f. Daños a los servicios básicos:			
Servicio dañado:	Tipo de daño:	Severidad del daño:	
Agua	Escasez, corte o falla.	Leve a Moderado	
Luz	Cortes o fallas	Leve a Moderado	
Desagüe	Obstrucción	Leve a Moderado	
Telefonía	Sobreuso, falla	Leve a Moderado	
Infraestructura vial	Falla, deterioro.	Moderado a severo	

g. Daños a la infraestructura productiva:		
Infraestructura dañada:	Tipo de daño:	Severidad del daño:
Centros comerciales	Explosiones, Incendio, Saqueo, vandalismo, robos.	Moderada a severo
Otros	Terremotos, tsunamis	Moderada a severo
h. Escasez de alimentos: Si		
Daños al medio ambiente:		
Elemento dañado:	Tipo de daño:	Severidad del daño:
Contaminación ambiental	Desperdicios, aguas estancadas, acumulo de basura, quema de basura, uso de vía pública para eliminación de excretas entre otros, Incendios, vandalismo, asalto	Moderado a severo
Áreas verdes / campos	Incendio, deterioro, contaminación ambiental.	Moderado a severo

SOBRE LOS ESTABLECIMIENTOS DE SALUD

a. Daños sobre la infraestructura de salud:		Poco probable.		
Área dañada:	Tipo de daño:	Severidad de daño:		
Áreas y Servicios hospitalarios	Deterioro de áreas y servicios hospitalarios.	Moderado a severo		
b. Daños sobre los servicios básicos y equipamiento: Poco probable				
Elemento dañado:	Tipo de daño	Severidad del daño:		
Red eléctrica	Sobrecarga eléctrica en la sub estación eléctrica, cortocircuito, falla eléctrica o corte de fluido eléctrico.	Moderada a severa según la magnitud del daño (equipo electrógeno se activa a los 5 segundos).		
Red telefónica	Falla técnica.	Severa.		
Radio de comunicación	Falla técnica.	Severa.		
Agua y desagüe	Falla, corte.	Moderada - severa		
Procesamiento de Residuos	Falla de servicio (municipalidad y EPS).	Moderada - severa		
c. Daños sobre la población:				
Tipo de daño:		Grave	Moderado	Leve
Pacientes en ventilación mecánica		1%	1%	
Pacientes en Centro Quirúrgico		2%	1%	
Pacientes que requieren apoyo diagnóstico de RX y laboratorio		5%	7%	
d. Otros daños de importancia:				
Ascensores: Operativos				
Cocina y nutrición: Operativo.				
Servicios generales y de mantenimiento: Operativo.				

SOBRE EL INSTITUTO NACIONAL DE SALUD DEL NIÑO SAN BORJA

Diagnostico Situacional y Oferta de Servicios ante demanda de Atención.						
Fuente: ISH 2018						
a. Áreas Críticas	SOP	UCIS	Emergencia	Sala de partos	Casa de fuerza	Camas Hospi.
Número camillas Habilitadas	10	59 (de todas las UCIS)	10 (01 de Shock Trauma)	No hay	si	240
Operativas	10 (01 para Emerg.)	Si	Si	No hay	si	240
b. Comunicación	Radio HF	Radio VHF	Teléfono		Fax	Otros
Existencia	Si	Si	Si		Si	Si Radios Tetra
Operatividad (Si / No)	Si	Si	Si		Si	Si
c. Abastecimiento y Almacenamiento de agua	Conexión a red publica	Cisterna	Tanque		Otros	
Operatividad (Si / No)	Si	Si	Si		Abastecimiento para 72 horas. <i>Agua embotellada</i>	
d. Energía Eléctrica	Conexión a Red Pública		Grupo Electrónico		Otros	
Operatividad (Si / No)	Si		Si (2) Si (2)		Se activa a los 5 seg del corte y abastece a reas críticas. Para Carpas de expansión asistencial móvil	
e. Combustible	Conexión a Red Pública (Gas)		Tanque de Combustible		Otros	
Operatividad (Si / No)	Si		Si		Capacidad de 4000 galones. Abastecimiento para 72 horas..	
f. Medios de transporte	Ambulancias		Camioneta		Otros Vehículos	
Número	02 (01 tipo II y 01 Tipo III)		02		03 camionetas, 03 autos y 01 furgoneta.	
Operatividad (Si / No)	Si		Si		01 camioneta inoperativa.	

g. Medicamentos e Insumos Médicos:	
<ul style="list-style-type: none"> Farmacia abastecida de medicamentos e insumos de urgencias y emergencias según la Directiva Administrativa N° 097 /MINSA/DIGEMID-V.01. Cada servicio dispone de Maletines de Emergencia. Coches de Paro habilitado al 100% en EMG, y 100% en Hospitalización. Coches de curaciones habilitado al 100% en EMG, y 100% en hospitalización 	
h. Organización y preparación:	
<ul style="list-style-type: none"> Grupo de Trabajo de Gestión de Riesgo: SI Brigadistas Hospitalarios: 50 Retenes de emergencia y áreas críticas: SI (Ver Roles). Retenes de especialidades: SI (Ver Roles). Retenes administrativos: SI 	
i. Vulnerabilidad del INSN SB:	
Categoría : A. Ver anexo.	
j. Recursos Humanos INSN SB	
Modalidad Laboral.	Total
DESTACADO	9
GERENTE PUBLICO	0
NOMBRADO	202
CAS	1085

Régimen / Modalidad Laboral				
Grupo Ocupacional	CAS	Nombrado	Gerente Público	Destacado
Médicos	214	27	0	7
Médico Veterinario	0	0	0	0
Licenciada en Enfermería	342	131	0	1
Licenciada en Nutrición	10	1	0	0
Biólogo	4	2	0	0
Psicólogo	7	0	0	0
Odontólogo	1	0	0	0
Químico Farmacéutico	18	6	0	0
Tecnólogo Médico	52	14	0	0
Trabajadora Social	13	1	0	0
Técnico en Enfermería	196	18	0	0
Técnico en Laboratorio	13	1	0	0
Técnico en Farmacia	27	1	0	0
Técnico en Fisioterapia y Rehab.	0	0	0	1
Técnico en Nutrición	8	0	0	0
Auxiliar en Nutrición	0	0	0	0
Gestión y Administrativo	180	0	0	0
TOTAL POR MODALIDAD LABORAL	1085	202	0	9

k. Otra información de importancia: Recursos disponibles de Servicios Críticos y Emergencia

NUMERO DE CAMAS Y VENTILADORES DE SERVICIOS CRITICOS Y EMERGENCIA DEL INSN SB								
Fuente: Unidad de Enfermería INSN SB								
SERVICIO		NUMERO DE CAMAS					N° VENTILADORES OPERATIVOS	
		DE SHOCK TRAUMA	OPERATIVAS	HABILITADAS	OCUPADAS	DISPONIBLES	ADULTO PEDIATRICO NEONATAL	ALTA FRECUENCIA
EMERGENCIA	CAMAS	1	1	1	1	0	1	0
	CAMILLAS	9	10	10	6	4	0	0
UCI CARDIO VASCULAR		14	14	14	14	0	14	0
UCI CARDIOLOGICA		0	9	9	9	0	8	1
UCI NEONATAL		0	8	8	8	0	5	3
UTIN NEONATAL		0	12	12	12	0	4	0
UCI NEURO CIRUGIA		0	10	10	10	0	10	0
UCI QUEMADOS		0	6	6	6	0	6	0
TOTAL			70	70	66	66	47	4
NUMERO DE CAMAS HOSPITALARIAS DEL INSN SB								
SERVICIO		NUMERO DE CAMAS						
		HABILITADAS		OCUPADAS		DISPONIBLES		
QUEMADOS HOSPITALIZACIÓN		24		24		0		
ESPECIALIDADES QUIRÚRGICAS OESTE		34		34		0		
ESPECIALIDADES QUIRÚRGICAS ESTE		35		35		0		
CIRUGIA PEDIÁTRICA		34		34		0		
NEUROCIRUGÍA		34		34		1		
CARDIOLOGÍA		35		35		0		
HEMATOLOGÍA		24		24		0		
TRASPLANTE		20		18		2		
TOTAL		240		238		3		

6.2. ORGANIZACIÓN FRENTE A UNA EMERGENCIA GRUPO DE TRABAJO DE GESTION DE RIESGO

MIEMBROS DEL GRUPO DE TRABAJO DE GESTION DE RIESGO DEL INSN SB		
Antonio Ricardo Zopfi Rubio	Director General.	Presidente
Carlos Alvarez Murillo	Director Adjunto	Miembro
Miguel Meza Diaz	Director Ejecutivo Unidad de Atención Integral Especializada	Miembro
Jose Wagner Lopez Padilla	Director Ejecutivo Unidad de Soporte al Diagnóstico y Tratamiento	Miembro
Gregorio Roberto Ruiz Merino.	Unidad de Gestión de Riesgo.	Secretario Técnico
Griselle Portilla Uribe	Servicio de Emergencia.	Miembro
Alejandro Ricra Albites	Director Ejecutivo Unidad de Planeamiento y Presupuesto.	Miembro
Hersey Barriga Cardenas	Director Ejecutivo Unidad de Administración.	Miembro
Loli Ivan Bacerra Veramendi	Jefe de Equipo de Logística.	Miembro
Victor Juscamaíta Quispe	Jefe de Equipo de Recursos Humanos.	Miembro
Justo Padilla Ygreda	Director Ejecutivo de la Unidad de Desarrollo de Investigación Tecnología y Docencia	Miembro
Alex Montoya Arango	Director Ejecutivo de Tecnología de la Información.	Miembro
Carlos Francisco Santillán Salas.	Coordinador Técnico de Epidemiología.	Miembro
Dany Gomez Avila	Jefe de Equipo de Servicios Generales.	Miembro
Elsa Morayma Leiva Mendoza	Jefe de Departamento de la Sub Unidad de Soporte al Tratamiento.	Miembro
Melva Benavides Lopez	Jefe de Departamento de la Sub Unidad de Donación y Trasplante	Miembro
Fabiola Levano Santiago	Jefe de Departamento de la Unidad de Enfermería.	Miembro
Vilma Ayala Rojas	Jefe de Equipo de Comunicaciones.	Miembro

SISTEMA DE COMANDO SALUD

SISTEMA COMANDO DE INCIDENTES (SCI) GTGRED INSNSB

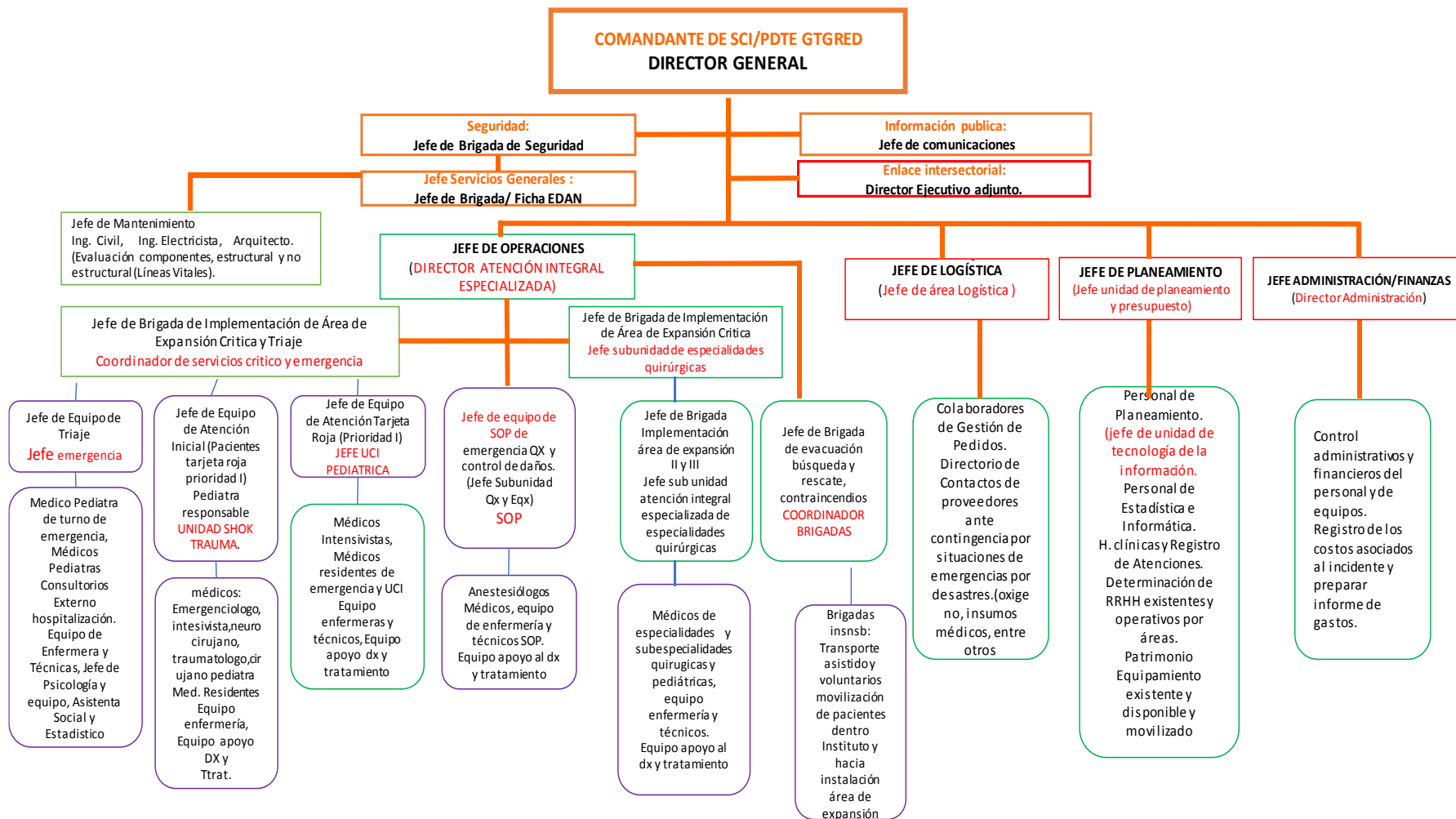

6.3. PROCEDIMIENTOS ESPECIFICOS PARA EL SECTOR SALUD

6.3.1. Procedimientos de preparación para reducir daños en salud

ACTIVIDADES MOMENTO ANTES INSN SB.		
A. PREVENCIÓN	Unidad de medida	Responsable
Activación de la ALERTA AMARILLA . Situación que se establece cuando se recibe información sobre la inminente o alta probabilidad de ocurrencia de un evento adverso o destructivo, lo cual determina que las dependencias de salud efectúen las acciones de preparación para la posible ejecución de tareas específicas de autoprotección y de auxilio.	Directiva	Dirección General GTGRD - EMED
Activación de la ALERTA ROJA . Situación que se establece cuando se han producido daños a la población, sus bienes y su entorno, debido a un evento adverso o destructivo, lo cual determina que las dependencias de salud efectúen en forma inmediata las intervenciones y acciones de respuesta que sean necesarias.	Directiva	Dirección General GTGRD - EMED
Elaboración del Plan de Contingencia	Documento Técnico	Dirección General GTGRD - EMED
Asegurar recursos necesarios de materiales, medicamentos, insumos y equipos.	Materiales Medicamentos Insumos Equipos	<ul style="list-style-type: none">• Logística• Unidad de Soporte al Tratamiento• Servicios Generales• Jefes de Unidades, Sub Unidades y Ejes.
Evaluar operatividad del Sistema de Referencia y Contra referencia	Sistema de Referencia y Contra referencia operativo	<ul style="list-style-type: none">• Referencia y contra referencia• Jefes de guardia Seguros
Elaborar y difundir el rol de reten del personal de guardia y especialistas	Personal Informado.	<ul style="list-style-type: none">• Recursos Humanos• Jefes de Unidades, Sub Unidades y Ejes
Evaluar la operatividad del sistema de comunicación y transporte	Sistema de comunicación y transporte Operativo	<ul style="list-style-type: none">• Servicios Generales.• Tecnología de la

		Información.
Verificar operatividad de Ambulancias.	Ambulancias Operativas	• Servicios Generales.
<p>Evaluar la operatividad de los servicios críticos:</p> <ul style="list-style-type: none"> • Emergencia • UCIS • Sala de Operaciones • Banco de Sangre • Farmacia • Casa de Fuerza • Seguridad 	Servicios Críticos con capacidad operativa para atender demanda	<p>Unidad de Atención Integral Especializada:</p> <ul style="list-style-type: none"> • Jefe de emergencia. • Jefe de Guardia. • Coordinador de UCIS. • Unidad soporte y apoyo al Diagnóstico y Tratamiento. • Servicios Generales • Seguridad Interna
Verificar Directorio actualizado del personal	Directorio actualizado.	• Recursos Humanos
Implementar sistemas de alerta escalonado.	Sistema de Alerta.	Director General. Coordinador EMED
B. MITIGACIÓN	Unidad de medida	Responsable
Altas a pacientes estables de servicios de Hospitalización ante posible sobre demanda.	Número de altas de pacientes estables.	<p>Unidad de Atención Integral Especializada:</p> <ul style="list-style-type: none"> • Jefe de emergencia. • Jefe de Guardia. • Coordinador de UCIS. • Jefaturas de ejes.
Disponibilidad de camas de observación en Emergencia.	Camas disponibles	Jefe del Servicio de Emergencia.
Disponibilidad de Camas en salas de hospitalización de pediatría y especialidades quirúrgicas.	Camas disponibles	<p>Unidad de Atención Integral Especializada:</p> <ul style="list-style-type: none"> • Jefaturas de ejes. • Jefe de enfermeras.
C. PREPARACIÓN	Unidad de medida	Responsable
<p>1. Garantizar la operatividad de los servicios indispensables:</p> <ol style="list-style-type: none"> Oxígeno. Agua. Energía Eléctrica. Combustible Grupo electrógeno Ascensores 	Servicios Operativos	• Servicios Generales

2. Provisión de implementos necesarios a las Brigadas para su intervención: a. Cascos protectores b. Chalecos impermeables y antitérmicos c. Botas d. Linternas y baterías. e. Maletines de Emergencia.	Brigadista implementado.	<ul style="list-style-type: none">• Logística• Coordinador EMED
3. Activar las Brigadas hospitalarias.	Brigada activada.	<ul style="list-style-type: none">• Coordinador EMED
4. Acondicionamiento área de expansión asistencial, en caso de necesidad de mayor capacidad operativa.	Área disponible y acondicionada.	<ul style="list-style-type: none">• Servicios Generales. GTGRD.
D. ACCIONES COMPLEMENTARIAS INSN SB.		
Organización de brigadas de atención médica con profesionales de la salud entrenados en el manejo de situaciones de emergencias y desastres, evaluación de daños, análisis de necesidades y control de exposición a riesgos.		

6.3.2. PROCEDIMIENTO DE ALERTA

ACTIVIDADES MOMENTO DURANTE INSN SB. (DE RESPUESTA):	
Acción	Responsable
1. Activación de la Alerta.	<ul style="list-style-type: none">• Dirección General.• GTGRD.
2. Activación de la Alarma.	<ul style="list-style-type: none">• Seguridad Interna.• EMED
3. Respuesta inmediata ante la emergencia institucional por sobredemanda de atención o compromiso funcional.	<ul style="list-style-type: none">• Grupo de Trabajo de Gestión de Riesgo de Desastres. (GTGRD).
4. Movilización de las brigadas según la magnitud de la emergencia a Nivel Institucional o externa.	<ul style="list-style-type: none">• Director General.• Jefe de Emergencia.• Jefe de Guardia.• Jefe de brigadas.
5. Triage y clasificación de los pacientes que acuden a la institución por daños a consecuencias de las lluvias o movimientos en masa.	<ul style="list-style-type: none">• Jefe de emergencia• Jefe de guardia• Brigadas de primeros auxilios. (traje)
6. Estabilización hemodinámica y ventilatoria de pacientes que acuden en estado crítico	<ul style="list-style-type: none">• Intensivistas de guardia.• Enfermeras• Técnicos de Enfermería
7. Tratamiento Médico Quirúrgico según daño.	<ul style="list-style-type: none">• Equipo médico quirúrgico de Guardia de emergencia.
8. Evacuación o alta de pacientes según complejidad.	<ul style="list-style-type: none">• Jefe de Guardia de emergencia.• Responsable de referencia y contra referencia.

6.3.3. PROCEDIMIENTO DE COMANDO Y COORDINACIÓN

ACTIVACIÓN DE LA RESPUESTA INSN SB: CADENA DE MANDO.					
¿Quién? 1. Director General o 2. Director Adjunto o 3. Directores de Línea o 4. Jefe de Departamento de Emergencia o 5. Áreas Críticas o 6. Jefe de Emergencia o 7. Médico de Guardia.		¿Cuándo? ❖ Sucedido el evento adverso o alerta de sobredemanda de atención médica quirúrgica por consecuencia de los fenómenos Hidrometeorológicos, el Director General activa la respuesta y convoca al Grupo de Trabajo de Gestión de Riesgo.		¿Dónde? ❖ Dirección General o ❖ EMED ❖ Servicio de Emergencia.	
RED DE REFERENCIA Y CONTRARREFERENCIA INSN SB HACIA:.					
Establecimientos de Salud	Daños que pueden recibir	Capacidad	Responsable	Dirección	Teléfono
<ul style="list-style-type: none">• Instituto Salud del Niño-Breña• Emergencias Pediátricas• H. 2 de mayo• H. Santa Rosa• H. Hipólito Unanue• Hospital Loayza• H. San Bartolomé• H. Daniel A. Carrión.	Urgencias y emergencias médico quirúrgicas de mediana y baja complejidad	Según capacidad operativa y número de camas disponibles para la atención de la demanda.	<ul style="list-style-type: none">• Director del EESS.• Red de Referencia y contra referencia.• Jefes de Emergencia.	Directorio.	Directorio.
OTRAS INSTITUCIONES DE APOYO:					
Hospitales, comisarias, fiscalía, Serenazgo morgue, bomberos, municipalidades, aeropuerto, ambulancias, defensa civil. Ver en sección de anexos.					
FIN DE LA EMERGENCIA INSN SB :					
¿Quién? Director General	¿Cuándo? Al finalizar el evento adverso o alerta.		¿Cómo? Directiva General.		
ACCIONES COMPLEMENTARIAS PARA LA ATENCIÓN INSN SB.					
Dotación de medicamentos e insumos para la atención de la salud de acuerdo a la emergencia, según Directiva Administrativa N° 097 /MINSA/DIGEMID-V.01.					

6.3.4. PROCEDIMIENTOS DE RESPUESTA PARA LA ATENCIÓN DE SALUD

ACTIVIDADES MOMENTO DESPUES INSN SB		
ESTRATEGIAS:		
<ul style="list-style-type: none">• Garantizar los medicamentos e insumos para el tratamiento de los pacientes.• Establecer tres anillos de derivación de los pacientes y asegurar su referencia y contra referencia.• Rondas de supervisión para verificar estado y operatividad de los servicios.• Reuniones del Grupo de Trabajo de Gestión de Riesgo para evaluar Plan de respuesta		
Anillos de Derivación de Pacientes		
Primer anillo:	Segundo Anillo	Tercer Anillo
<ul style="list-style-type: none">• Instituto salud del Niño-Breña• Hospital de Emergencias Pediátricas• Hospital Nacional Dos de Mayo• Hospital Docente Materno Perinatal.	<ul style="list-style-type: none">• Hospital Nacional Hipólito Unanue• Hospital Santa Rosa• Hospital Nacional Arzobispo Loayza	<ul style="list-style-type: none">• Hospital San Bartolomé• Hospital Nacional Cayetano Heredia• Hospitales ESSALUD• Clínicas privadas

6.3.5. PROCEDIMIENTOS DE CONTINUIDAD DE SERVICIOS

ACCIONES COMPLEMENTARIAS INSN SB
<ul style="list-style-type: none">• Actividades sanitarias de manera integral (vigilancia y control vectorial, calidad de agua para consumo humano, manejo de residuos sólidos.• Monitoreo y evaluación de los daños, mediante el instrumento de INDECI “Evaluación de Daños y Análisis de Necesidades” (EDAN), debido a efectos ocasionados en el INSN SB por las lluvias recurrentes.• Ampliación del horario de atención según demanda, dotándose de personal profesional y técnico necesario para satisfacer la demanda.• Capacitación del personal de salud, en la atención de enfermedades emergentes y reemergentes a consecuencia de los fenómenos Hidrometeorológicos.

6.4. ACTIVIDADES ARTICULADAS A LOS PROCESOS Y LINEAS DE ACCION

TARJETA DE ACCION SISTEMA DE COMANDO DE INCIDENTES (SCI)	
Función de Mando – Comandante de Incidentes.	Es la más alta función del SCI y consiste en administrar, coordinar, dirigir y controlar los recursos en la escena ya sea por competencia legal, institucional, jerárquica o técnica. Esta función la ejerce el comandante del Incidente (CI). Hay dos modos de ejercer el mando: como Mando Único o Comando Unificado de acuerdo a lo establecido en los protocolos.
Responsabilidades del Comandante de Incidente	<ol style="list-style-type: none"> 1. Asumir el mando, asegurar la autoridad de acuerdo a la política y a los procedimientos de la institución. 2. Establecer el Puesto de Comando (PC). 3. Velar permanentemente por la seguridad en el incidente. 4. Evaluar la situación. 5. Determinar los objetivos de incidente, sus prioridades inmediatas, la(s) estrategia(s) y táctica(s) a seguir. 6. Establecer el nivel de organización necesaria, monitorear continuamente la operación y la efectividad de la organización. 7. Administrar los recursos. 8. Elaborar, aprobar e implementar el Plan de Acción del Incidente (PAI). 9. Coordinar las actividades del Staff de Comando y Secciones. 10. Aprobar solicitudes de recursos adicionales o su desmovilización. 11. Autorizar la entrega de información a los medios noticiosos. 12. Aprobar la desmovilización de los recursos cuando sea apropiado. 13. Asegurar que los reportes post-incidentes estén completos. 14. Presentar el Informe Final.
Función de Planificación	<p>Prepara y divulga el Plan de Acción del Incidente (PAI), así como, registra y lleva el control del estado de todos los recursos del incidente. Ayuda a garantizar que el personal de respuesta cuente con la información precisa y proporciona recursos como mapas y planos de los sitios. Las funciones principales son:</p> <ul style="list-style-type: none"> • Prever las necesidades en función del incidente. • Recolectar, analizar y difundir la información acerca del desarrollo del incidente a lo interno de la estructura. • Llevar el control de los recursos y de la situación. • Elaborar el PAI para el siguiente periodo operacional • Recopilar toda la información escrita del incidente. • Planificar la desmovilización de todos los recursos del incidente.
Función de Operaciones	<p>Organiza, asigna y supervisa todos los recursos tácticos o de respuesta asignados al incidente o evento. Se manejan todas las operaciones de la respuesta. Las funciones principales son:</p> <ul style="list-style-type: none"> • Participar, implementar y ejecutar el PAI. • Determinar las estrategias y tácticas. • Determinar las necesidades y solicitar los recursos adicionales que se requieran. <p>En el periodo inicial de un incidente, usualmente, lo primero que delega el CI es la Sección de Operaciones. Las funciones restantes se delegan según sea necesario para apoyar las operaciones.</p>
Función de Logística	<p>Proporciona todos los recursos y servicios requeridos para facilitar y apoyar las actividades durante un incidente. La función de Logística es:</p> <ul style="list-style-type: none"> • Proporcionar instalaciones, servicios y materiales para apoyo durante un evento, operativo o incidente. • Garantizar el bienestar del personal de respuesta al proporcionar agua,

	<p>alimentación, servicios médicos, sanitarios y de entretenimiento o descanso.</p> <ul style="list-style-type: none"> • Además, es responsable de proporcionar el equipo de comunicaciones, suministros, transporte y cualquier cosa que se necesite durante el incidente.
Función de Administración/Finanzas	<p>En esta función se lleva el control todos los aspectos del análisis financiero costos del incidente, incluyen la negociación de los contratos y servicios, llevar el control del personal y de los equipos, documentar y procesar los reclamos de los accidentes y las lesiones que ocurran en el incidente, mantener un registro continuo de los costos asociados con el incidente y preparar el informe de gastos.</p> <p>Es importante recordar que la estructura organizativa del SCI se determina según el plan establecido, sus objetivos y las necesidades de recursos. Se expande y se contrae de manera flexible. Además, se llenan únicamente aquellas funciones, puestos o secciones que sean necesarios para un incidente particular.</p>
Función de Seguridad	Vigila las condiciones de seguridad e implementa medidas para garantizar la seguridad de todo el personal asignado.
Función de Información Pública	Maneja todas las solicitudes de información y prepara los comunicados para los medios de prensa, instituciones y público en general. Toda la información a divulgar debe ser autorizada por el CI.
Función de Enlace	Es el contacto, en el lugar de los hechos, para las otras instituciones que hayan sido asignadas al incidente.
ESTRUCTURA DEL SISTEMA DE COMANDO DE INCIDENTES (SCI)	
<pre> graph TD CI[COMANDANTE DE INCIDENTES] --- S[SEGURIDAD] CI --- IP[INFORMACIÓN PÚBLICA] CI --- E[ENLACE] CI --- PLAN[PLANIFICACIÓN] CI --- OP[OPERACIONES] CI --- LOG[LOGISTICA] CI --- AF[ADMINISTRACIÓN/ FINANZAS] </pre>	
Responsable:	Comandante de Incidentes

SISTEMA COMANDO DE INCIDENTES (SCI) GTGRED INSNSB

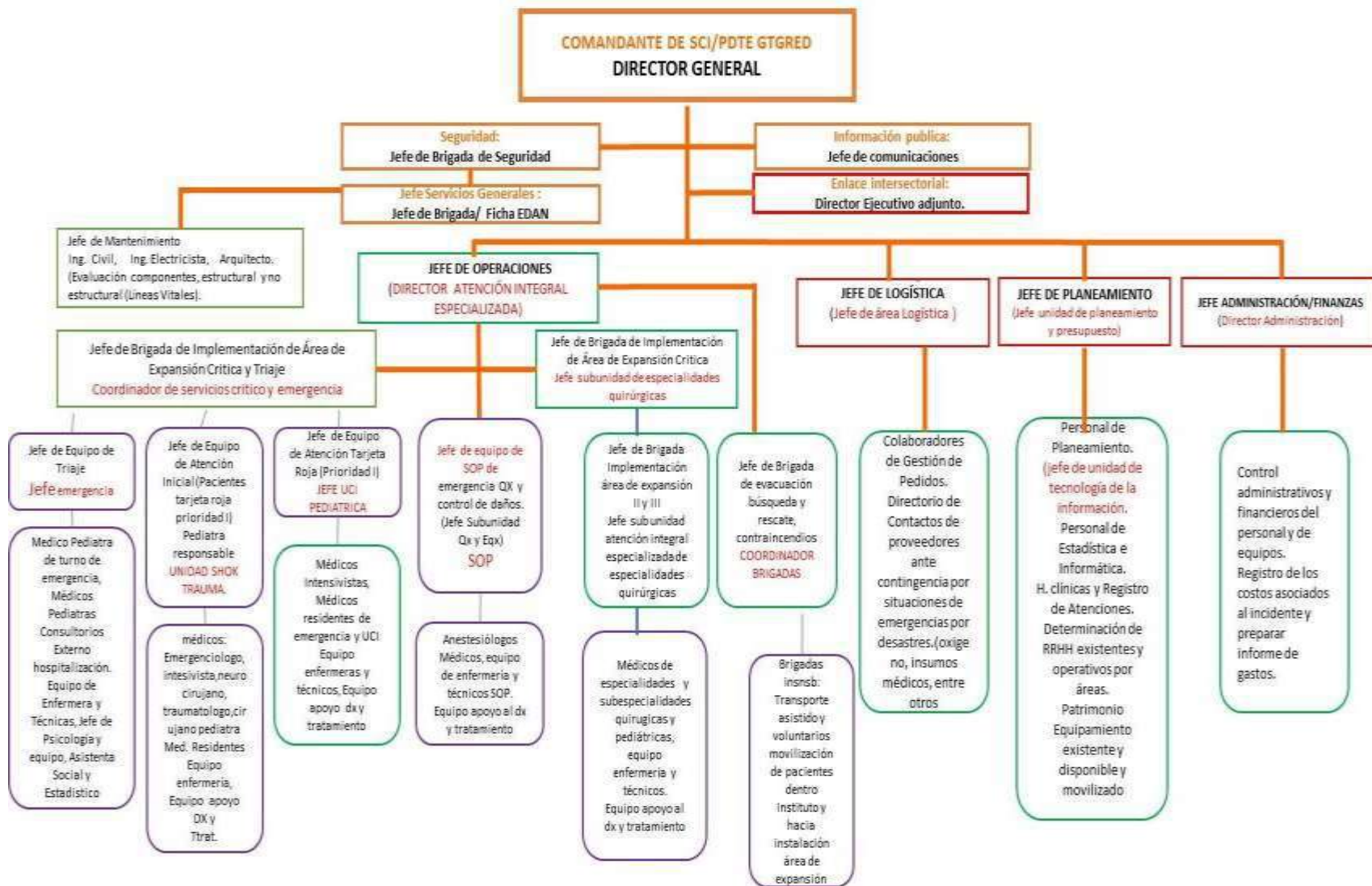

TARJETA DE ACCION DE EQUIPO DE BRIGADA DE PRIMEROS AUXILIOS	
OBJETIVO: <i>Dar primo atención de salud en la zona de desastre</i>	
Perfil de la unidad	<i>Equipo no médico capacitado para primo atención en foco con autonomía logística para 24 horas como mínimo.</i>
Perfil de los integrantes	<ul style="list-style-type: none"> • Capacidad para dar primeros auxilios en el ámbito pre hospitalario • Preparación física y psicológica para desempeñarse en ambientes y condiciones de desastre.
Responsabilidades del Jefe de Brigada de Primeros Auxilios	<ul style="list-style-type: none"> • Seleccionar y preparar al personal necesario. • Establecer estaciones de primeros auxilios y un centro de tratamiento médico. • Organizar y alentar a todos los trabajadores para que asistan a cursos de primeros auxilios. • Verificar el abastecimiento oportuno de material médico y equipo de primeros auxilios para atender posibles heridos. • Controlar periódicamente la fecha de vencimiento de los medicamentos. • Coordinar el eficaz traslado de los heridos a los centros hospitalarios. • Elaborar los informes respectivos y presentarlos al Comité de Crisis. • En coordinación con la Brigada de Evacuación, efectuarán prácticas de evacuación y rescate en el campamento; incentivando la intervención de todo los trabajadores y pobladores del campamento.
Conformación y responsabilidades	<ul style="list-style-type: none"> • Enfermera (o): dirige el equipo, atiende. • Técnico (a) o Administrativos: apoya en las labores. • Voluntarios: traslada recursos y moviliza víctimas graves.
Capacitación básica	<ul style="list-style-type: none"> • Asistencia pre hospitalaria. • Triage primario y primeros auxilios. • Soporte básico de trauma y acondicionamiento para referencia. • Gestión de desastres. • Salud ambiental y vigilancia epidemiológica básicos. • Supervivencia.
Funciones	<p><u>Asistenciales</u></p> <ul style="list-style-type: none"> • Primeros auxilios a víctimas con gravedad de prioridad III y II. • Soporte básico a víctimas prioridad I y notificar a Brigadas Médicas o acondicionar/evacuar a hospitales de referencia. • Apoyo psicológico a víctimas y sobrevivientes. <p><u>Ambientales</u></p> <ul style="list-style-type: none"> • Recoger información de daño ambiental y notificarlo. • Recoger información epidemiológica básica y notificarla. <p><u>Procedimientos autorizados</u></p> <ul style="list-style-type: none"> • Triage primario, primeros auxilios y registro. • Soporte básico de trauma, acondicionamiento y referencia. • Apoyo psicológico a víctimas y sobrevivientes.
Equipamiento básico	<ul style="list-style-type: none"> • Evaluación y registro (instrumental, formatos, tarjetas de triaje). • Soporte básico de trauma (ventilación, protección vertebral y ósea, perfusión endovenosa, control de sangrado). • Primeros auxilios (medicinas, suministros, tópicos, curaciones). • Atención ambiental (formatos, cloro en tabletas). • Protección personal (atuendo, bioseguridad, supervivencia). • Comunicaciones.
Responsable: <i>Jefe de brigada de Primeros Auxilios del INSN SB.</i> Supervisor: <i>Encargado COE</i>	

TARJETA DE ACCION DE EQUIPO DE BRIGADA DE SEGURIDAD Y EVACUACION	
OBJETIVO: Dirigir la movilización de personas y bienes para el procedimiento de evacuación de instalaciones	
Perfil de la unidad	Equipo de personas capacitadas para dirigir la evacuación de hospitales en situación de desastre.
Perfil de los integrantes	Capacidad para tomar decisiones, conducirse y conducir grupos humanos en un entorno de siniestro.
Responsabilidades del Jefe de Brigada de Seguridad y Evacuación	<ul style="list-style-type: none">• El jefe de la Brigada de Evacuación será una persona hábil, serena y fuerte, capaz de tomar decisiones acertadas bajo condiciones de mucha presión.• El Jefe de Brigada de Evacuación se encargará de:• Llevar una relación actualizada de trabajadores, familiares, visitantes y pobladores aledaños.• Accionar el sistema de alarma para que las personas evacuen inmediatamente las instalaciones (según la clase de desastre y/o accidente).• Identificar y señalizar las instalaciones, determinando las zonas de peligros y las rutas de evacuación, con el apoyo de un ingeniero de Defensa Civil.• Organizar y realizar simulacros, disponiendo los recursos necesarios.• Disponer que la persona que se encuentra cerca de la puerta de salida en las áreas industriales, sea la encargada de abrirla inmediatamente después de escuchar el sistema de alarma.• Después de la emergencia, se encargará de verificar que todos los trabajadores hayan abandonado la zona de peligro.• Mantener informado al Comité de Crisis sobre las acciones implementadas.• Preparar los informes de evacuaciones, cada vez que éstos ocurran.• Verificar que las inspecciones de los pasillos y rutas de escape se lleven a cabo de manera periódica.
Conformación y responsabilidades	<ul style="list-style-type: none">• Médico o Enfermero(a): Prioriza movilización, cierra columna.• Técnico de Enfermería: Conduce columna de evacuantes.• Personal de Apoyo: Trasladan personas con limitaciones.
Capacitación básica	<ul style="list-style-type: none">• Plan de desastres, procedimientos de evacuación e incendios• Supervivencia (preparación física y psicológica)
Funciones	<ul style="list-style-type: none">• Reconocer ambientes y rutas de escape a su cargo.• Capacitar a ocupantes de ambientes a su cargo, reconocer los ambientes y rutas de escape y realizar ejercicios programados.• Evaluar deficiencias y limitaciones para la evacuación y sugerir o implementar medidas para corrección o atenuación.• Ordena la desocupación de ambientes y dirigir la movilización.• Comprueba la desocupación de los ambientes evacuados.• Detecta personas atrapadas bajo escombros.• Apoyar a los evacuantes y disponer retorno al ser autorizado.• Verifica el número y estado de personas evacuadas.• Notifica al centro de comando operativo de emergencias.
Equipamiento básico	<ul style="list-style-type: none">• Uniforme.• Chaleco reflectante.• Linterna de mano y baterías, operativas.• Megáfono a baterías.• Equipo de comunicación.
Responsable: Jefe de brigada de Seguridad y Evacuación del INSN SB.	
Supervisor: Encargado COE	

TARJETA DE ACCION DE EQUIPO DE BRIGADA DE BÚSQUEDA Y RESCATE.		
OBJETIVO: Dirigir la búsqueda, ubicación y rescate de víctimas siniestradas.		
Perfil de la unidad	Equipo capacitado para la detección de personas atrapadas, aplicación de medidas básicas de supervivencia, extricación y traslado hacia un lugar seguro.	
Perfil de los integrantes	Capacidad para desempeñarse en entornos altamente peligrosos.	
Responsabilidades del Jefe de Brigada de Búsqueda y Rescate Especializada	<ul style="list-style-type: none">• En el caso que se requiera, organizará los refugios hasta la llegada de la Brigada de Defensa Civil.• Tendrá autorización para mandar derribar y demoler paredes y edificios en aquellos casos en que, a su juicio, éstos hagan peligrar la vida del personal o cuando el derrumbamiento de un ambiente sea necesario para el rescate de posibles víctimas.• Es responsable del mantenimiento del equipo de rescate, así como de su distribución adecuada y estratégica.• Tramitar la adquisición de materiales, repuestos, equipo y otros, de acuerdo a las necesidades.• Entregar al Comité de Crisis un reporte de las personas rescatadas, así como el avance de las acciones.• En coordinación con la Brigada de Primeros Auxilios, efectuarán prácticas de evacuación y rescate en el campamento; incentivando la intervención de todo los trabajadores y pobladores del campamento.	
Conformación y responsabilidades	<ul style="list-style-type: none">• Rescatistas: ejecutan la búsqueda y des atrapamiento• Auxiliar de Enfermería: aplica soporte básico de trauma en foco.• Enfermera: Realiza la comunicación por radio con el centro de comando.	
Capacitación básica	<ul style="list-style-type: none">• Curso básico de búsqueda y rescate.• Procedimientos operativos de evacuación e incendios.• Supervivencia, preparación física y psicológica.	
Funciones	<ul style="list-style-type: none">• Reconocer con el ingeniero de planta los puntos probables de daño físico en la estructura e instalaciones, mitigar y señalar• Capacitar a ocupantes de ambientes peligrosos en el uso de áreas de protección interna y evacuación secundaria• Dar seguridad al entorno siniestrado antes de ingresar.• Ubicar y rescatar víctimas en instalaciones siniestradas.• Dar seguridad al entorno siniestrado antes de ingresar.• Ubicación y rescate de atrapados en estructuras afectadas.• Aplicar medidas iniciales de supervivencia en atrapados.	
Equipamiento básico	<ul style="list-style-type: none">• Atuendo para rescatistas.• Linterna de mano o de casco y baterías, operativas.• Equipamiento de rescate.• Unidad de comunicación.	
Responsable: Jefe de Brigada de Búsqueda y Rescate Especializada del INSN SB.		Supervisor: Encargado COE

TARJETA DE ACCION DE EQUIPO DE BRIGADA DE LUCHA CONTRA INCENDIO	
OBJETIVO: <i>Controlar incendios y dar seguridad a áreas en riesgo.</i>	
Perfil de la unidad	<i>Equipo capacitado para enfrentar siniestros por fuego o explosiones dentro del hospital.</i>
Perfil de los integrantes	<i>Ccapacidad para desempeñarse en entornos altamente peligrosos y estimar el curso del evento.</i>
Responsabilidades del Jefe de Brigada de Lucha contra incendios	<ul style="list-style-type: none">• Capacitar a los Miembros de la Brigada• Mantener el comando absoluto de la Brigada de Lucha contra Incendios• Tener dominio técnico completo de todo el equipo• Formular recomendaciones que permitan proteger las instalaciones y propiedades de la Empresa y sus trabajadores, contra posibles incendios.• Tendrá autorización para mandar derribar y demoler paredes y edificios en aquellos casos en que a su juicio, éstos hagan peligrar la vida del personal o cuando el derrumbamiento de un ambiente sea necesario para detener la propagación del fuego• Es responsable del mantenimiento del equipo de lucha contra Incendios, así como de su distribución adecuada y estratégica.• Confeccionar y mantener al día la documentación relacionada con las actividades contra Incendios. (Registros e Inventarios de Equipo Contra Incendios)• Formular sugerencias y recomendaciones, a la Superintendencia General, para mejorar la prevención y combate de incendios en las instalaciones de la Empresa• Tramitar la adquisición de materiales, repuestos, equipo y otros, de acuerdo a las necesidades• Previa investigación, preparar los informes de incendios, cada vez que éstos ocurran• Inspeccionar periódicamente la Planta, Mina y Campamentos, a fin de identificar los riesgos de incendios y evaluar la protección correspondiente• Ejecutar periódicamente simulacros de amagos de incendios con la finalidad de tener continuamente entrenados, capacitados y fundamentalmente sensibilizados a los miembros de las brigadas.
Conformación y responsabilidades	<ul style="list-style-type: none">• Encargado del control de incendios : Lucha contra el fuego.• Personal de seguridad : Aislar y evacuar ambientes en riesgo.• Mantenimiento : Proveer agua, cortar la energía eléctrica.
Capacitación básica	<ul style="list-style-type: none">• Cursos de búsqueda, rescate y control de incendios• Plan hospitalario, procedimientos de evacuación e incendios• Supervivencia, preparación física y psicológica• Ejercicios de entrenamiento periódicos
Funciones	<ul style="list-style-type: none">• Ubicar con el jefe de seguridad los lugares probables de fuego y verificar vigencia y funcionamiento de equipos contra incendio• Capacitar a ocupantes de ambientes peligrosos, en medidas de prevención de incendios, uso de equipos contra incendio y notificación precoz de incidentes.• Aislar el entorno de incendio e impartir medidas de seguridad.• Controlar incendios y dar seguridad a áreas en riesgo.• Amagar el foco de incendio o notificar si es preciso a los bomberos.• Rescatar y movilizar atrapados en la zona de fuego o humos.• Colaborar con el Cuerpo de Bomberos en la lucha contra el fuego.
Equipamiento básico	<ul style="list-style-type: none">• Atuendo para lucha contra incendios• Extintores portátiles y rodantes, operativos.• Herramientas y equipos contra incendios, disponibles.• Unidad de comunicación.
Equipamiento del hospital	<ul style="list-style-type: none">• Detectores de fuego y humo, alarmas, rociadores automáticos• Cisterna de agua para incendios y agua de la red pública, operativos.• Extintores portátiles operativos.

- Herramientas y equipos de lucha contra incendios, disponibles.

Responsable: Jefe de Brigada de Lucha contra Incendio del INSN SB.

Supervisor: Encargado COE

RECURSOS:

HUMANOS, LOGISTICOS Y FINANCIEROS INSN SB

Inicio: Acciones iniciadas, se darán inicio ante desde el 26 de Julio del 2019.

Termino Programado: Culminará el 31 de Julio del 2019, y/o de acuerdo a lo establecido o modificado por el Ente Rector MINSA.

Recursos Humanos.- Fuente: *Ofician de Recursos Humanos.*

A la fecha se cuenta con el siguiente número de colaboradores.

- Gerente Público 00 servidores.
- Destacado 09 servidor
- Personal nombrado 202 servidores.
- CAS 1065 servidores.

TOTAL: 1276 Colaboradores INSN SB

Logísticos. -

- Se movilizará los recursos que se dispone según la magnitud del daño en la salud de las personas, en la infraestructura del Establecimiento de Salud.
- La fuente de provisión de Medicamentos e insumos medico quirúrgicos será a través del SISMED.

6.5. PRESUPUESTO Y FINANCIAMIENTO

FINANCIEROS. -

- Se proveerá a través del financiamiento por el PPR 068 Reducción de la Vulnerabilidad y Atención de Emergencias por Desastre, PPR 104 Reducción de la Mortalidad por Emergencias y Urgencias Médicas y/o Recursos Directamente Recaudados, Recursos Ordinarios, Donaciones y Transferencias.

6.6. MONITOREO Y EVALUACION

MONITOREO Y EVALUACION. -

- Establecer los Lineamiento para la implementación de los procedimientos operativos en el antes durante y después de los juegos panamericanos.
- Estandarizar los procedimientos operativos para lograr la integración de los colaboradores.
- Supervisión de los procesos en el antes durante y después del desarrollo de los juegos panamericanos.

VII. ANEXOS

Escenario de Riesgos en salud, asociados a los eventos coincidentes (Juegos Panamericanos).

Determinación del riesgo

IDENTIFICACIÓN DE PELIGROS		IDENTIFICACIÓN DE LA VULNERABILIDAD		DETERMINACIÓN DEL RIESGO	
Peligro	Descripción	Elementos Expuestos	Factores de vulnerabilidad	Tipo de daño esperado	Cantidad probable
Accidentes en sedes deportivas	Fallas funcionales o estructurales en elementos, parte de ellos o estructuras completas por problemas de instalación, uso indebido o fenómenos exógenos; así como conductas imprudentes.	<ul style="list-style-type: none"> • Delegaciones oficiales • Personal de la organización • Público asistente 	<ul style="list-style-type: none"> • Exposición por conductas temerarias. • Insuficiente medida de seguridad. 	<ul style="list-style-type: none"> • Lesiones y heridas de diversa gravedad • Ansiedad 	<ul style="list-style-type: none"> • Individual • Colectivo
Alteración súbita de estado de la salud	Presentación de cuadros agudos en la salud de las personas debido a enfermedades crónicas o por problemas de ingesta inadecuada de alimentos y otras sustancias.	<ul style="list-style-type: none"> • Delegaciones oficiales • Personal de la organización • Público asistente 	<ul style="list-style-type: none"> • Cambio de hábito alimentario de delegaciones oficiales. • Insuficiente cultura de protección en la ingesta de alimentos y bebidas 	<ul style="list-style-type: none"> • Alteraciones gastrointestinales • Descompensaciones • Alteraciones cardiovasculares 	<ul style="list-style-type: none"> • Individual • Colectivo
Incendio en sedes deportivas y hoteleras	Fuego fuera de control que rebasa la capacidad de respuesta en el sitio donde se origina y con posibilidad de propagarse o generar más daños.	<ul style="list-style-type: none"> • Delegaciones oficiales • Personal de la organización 	<ul style="list-style-type: none"> • Falla en los sistemas de seguridad. • Insuficiente cultura de prevención y protección. 	<ul style="list-style-type: none"> • Quemaduras • Asfixia por humo y gases tóxicos 	<ul style="list-style-type: none"> • Colectivo
Accidentes vehiculares en el transporte de delegaciones	Colisión, volcaduras u otros eventos abruptos que involucren a los vehículos que transportan a las delegaciones oficiales.	<ul style="list-style-type: none"> • Delegaciones oficiales • Personal de la organización 	<ul style="list-style-type: none"> • Alto tránsito vehicular • Acciones temerarias de conductores • Fallas técnicas de los vehículos. 	<ul style="list-style-type: none"> • Politraumatismos • Heridas • Contusiones 	<ul style="list-style-type: none"> • Colectivo
Sismo de gran magnitud	Vibración de la superficie terrestre como consecuencia de la liberación de energía por causas internas de la tierra, conllevando con frecuencia a la generación de grandes olas sobre el litoral; condicionando la afectación de la infraestructura.	<ul style="list-style-type: none"> • Delegaciones oficiales • Personal de la organización • Público asistente 	<ul style="list-style-type: none"> • Falla de los niveles de seguridad de la infraestructura e instalaciones. • Insuficiente cultura de prevención y de protección. • Falla en los procedimientos de protección de las personas. 	<ul style="list-style-type: none"> • Politraumatismos • Aplastamiento • Heridas • Contusiones • Impacto en la salud mental 	<ul style="list-style-type: none"> • Colectivo • Masivo

PROCEDIMIENTO DE DECLARACIÓN DE ALERTA

ESTADO DE ALERTA	CONDICIÓN	ACCIONES	PREPARATIVOS	ACTIVACIÓN DEL PLAN
	Normal	Monitoreo de la información de las diferentes áreas departamentos y servicios	Los responsables monitorean las unidades departamentos y servicios que estén libres de peligros.	Observación, revisión de planes
Alerta amarilla	Peligro inminente	Preparación para la respuesta	Se preparan y revisan las alarmas, rutas de evacuación, y se alerta al personal, se disponen de los PMAS y/o Carpas, camillas y equipos entre otros recursos móviles ante cualquier emergencia	Aislamiento y disponibilidad de los recursos locales disponibles y del personal entrenado y para el desplazamiento según necesidad y comunicación del Mente superior
	Emergencia real	Impacto y Respuesta	Para eventos súbitos como sismo se activa la alarma y se ejecutan los procesos seguridad y de respuesta	Respuesta Institucional, según lo previsto. Se prevé coordinación con el ente rector MINSA



ACCIONES DURANTE LA ALERTA

ACCIONES	RESPONSABLE
Activar el sistema de Comando de Incidentes	Dirección general
Asegurar el funcionamiento ininterrumpido de la IPRES INSN SB	GTGRD
Instalar la sala de crisis frente a situación de emergencia	SCI
Suspender vacaciones y Licencias otorgadas al personal de ser necesario	RRHH
Garantizar la operatividad del sistema de comunicaciones: Radios Tetra, HF y VHF, telefonía fija y móvil, correo electrónico	UGRED TI
Refuerzo preventivo de guardia y de turnos	GTGRD
Director del IPRESS, jefe de emergencia deben estar en reten permanente	Dirección general Jefe de Emergencia
Ejecutar los roles de reten programados	Colaboradores INSNSB
Asegurar la disponibilidad de al menos el 20% de camas en los servicios de emergencia, cuidados críticos sala de operaciones, Quemados y recuperación	Jefaturas Emergencia UCIS SOP RECU, Quemados
Garantizar la existencia de un adecuado stock de medicinas e insumos médicos para la atención	Apoyo al diagnóstico y tratamiento
Restringir los procedimientos de ayuda diagnóstica (imágenes y laboratorio) que no sean de emergencia	Apoyo al diagnóstico y tratamiento
Restringir intervenciones quirúrgicas electivas	Especialidades Quirúrgicas
Garantizar la operatividad de los sistemas de transporte asistido de pacientes (medico, enfermera, Téc. Enfermería y conductor) así como combustible para 72 horas	Emergencia Servicios generales GEPEHO
Mantener coordinación permanente con las IPRESS para referencia y contrarreferencias DIRIS	Referencias.

DIRECTORIO DE DIRECTIVOS

DIRECTORIO DIRECTIVOS MÓVILES RPC INSNSB							
N°	APELLIDOS Y NOMBRES			CARGO DESEMPEÑADO	UNIDAD / SUB UNIDAD	Anexo	Numero Asignado
1	ZOPFI	RUBIO	ANTONIO RICARDO	DIRECTOR GENERAL	DIRECCION GENERAL	2009	940418897
2	MEZA	DIAZ	MIGUEL ALBERTO	DIRECTOR	UNIDAD DE ATENCIÓN INTEGRAL ESPECIALIZADA	2035	940410838
3	ALVAREZ	MURILLO	CARLOS MELCHOR	SUB DIRECTOR GENERAL	SUB DIRECCION GENERAL	2028	940418898
5	LOPEZ	REVILLA	JOSE WAGNER	DIRECTOR	UNIDAD DE SOPORTE AL DIAGNÓSTICO Y TRATAMIENTO	2003	940410845
6	PADILLA	YGREDA	JUSTO ROMULO	DIRECTOR	UNIDAD DE DESARROLLO DE INVESTIGACIÓN, TECNOLOGÍAS Y DOCENCIA	3016	940426966
7	BARRIGA	CARDENAS	HERSEY	DIRECTOR	ADMINISTRACION	2008	940426969
8	MONTOYA	ARANGO	ALEX JOEL	DIRECTOR	UNIDAD DE TECNOLOGÍAS DE LA INFORMACION	2019	940409817
9	RICRA	ALBITES	ALEJANDRO	DIRECTOR	PLANEAMIENTO Y PRESUPUESTO	2030	945375242
10	ROMERO	GARCIA	PERCY EUGENIO	JEFE	GESTION DE LA CALIDAD	2024	940426205
11	LEVANO	SANTIAGO	FBIOLA JUDITH	JEFE	UNIDAD DE ENFERMERIA	2054	940431313
12	AYALA	ROJAS	VILMA GLORIA	JEFE	COMUNICACIONES	2012	940418878
13	VEGA	HUANCA	ELIZABETH DIANA	JEFE	UNIDAD DE ASESORIA JURIDICA	5822	999997861
14	APAZA	LEON	JOSE LUIS	COORDINADOR	SUAIE CIRUGIA NEONATAL Y PEDIATRICA	3068	940395757
15	HERNANDEZ	GRAU	ALFREDO	COORDINADOR	SUAIE CARDIOLOGÍA Y CIRUGÍA CARDIOVASCULAR	3065	940395752
16	HUBY	VIDAURRE	MARÍA DEL PILAR	COORDINADOR	SUAIE QUEMADO	4003	940409812
17	WIEGERING	CECCHI	ANDRES GUILLERMO	COORDINADOR	SUAIE ESPECIALIDADES QUIRÚRGICAS PEDIÁTRICAS	2113	940422130
18	MURILLO	VIZCARRA	SERGIO	COORDINADOR	SUAIE TRASPLANTE DE PROGENITORES HEMATOPOYÉTICOS	5823	940431285
19	RAMIREZ	ESPINOZA	ALBERTO ARISTIDES	COORDINADOR	SUAIE NEUROCIRUGIA	5602	940409793
20	PORTILLA	URIBE	GRISSELLE LEONOR	RESPONSABLE	EMERGENCIA	1007	997836554
21	AGUILAR	AGUILAR	FAYE	RESPONSABLE	CIRUGIA NEONATAL	3064	940416200
22	ROJAS	SANDOVAL	RUTH ROCIO	RESPONSABLE	CENTRO QUIRURGICO	3017	940416201
23	HERRERA	TAQUIA	RENE	RESPONSABLE	BANCO DE TEJIDOS	2031	940419110
24	LUCENA	BETANCOURT	STELLA	RESPONSABLE	HOSPITALIZACION CARDIO	3065	940416197
25	PEÑARANDA	SALAZAR	JUAN CARLOS	RESPONSABLE	SOPORTE AL TRATAMIENTO - BANCO DE SANGRE	2039	940427294
26	LEIVA	MENDOZA	ELSA MORAYMA	RESPONSABLE	SOPORTE AL TRATAMIENTO - FARMACIA	1003	940427000
27	GOMEZ	AVILA	DANY	RESPONSABLE	SERVICIOS GENERALES	3069	940419143
28	BECERRA	VERAMENDI	LOLI IVAN	RESPONSABLE	LOGISTICA	3085	940427305
29	PEREZ	SOLIS	ANA FRANCISCA	RESPONSABLE	SERVICIO SOCIAL	1122	940427297
30	VALVERDE	BEJAR	ANA MARIA	RESPONSABLE	SEGUROS	2001	940422124
31	MURILLO	HUAPAYA	CARLOS	RESPONSABLE	REFERENCIA Y CONTRA REFERENCIA	1118	940424255
32	VARGAS	ALVAREZ	RONALD	COORDINADOR	UNIDAD DE TECNOLOGÍAS DE LA INFORMACION	2099	940427008
33	ORIUNDO	ANCHAY	KHARYS DIANE	ASISTENTE	DIRECCION GENERAL	2009	940409811
35	JUSCAMAITA	QUISPE	VICTOR	RESPONSABLE	RECURSOS HUMANOS	3034	940425289
36	TOLEDO	AGUIRRE	MAURO	RESPONSABLE	UCI	3004	999794309 992798719
37	BENAVIDES	LOPEZ	MELVA TEODOSIA	RESPONSABLE	DONACION Y TRASPLANTE	2015	940431304
38	UGAS	CHARCAPE	CARLOS	COORDINADOR	SOPORTE AL DIAGNOSTICO - IMÁGENES	1006	940418875

DIRECTORIO DE RADIOS TETRA DIRECTIVOS INSN SAN BORJA.

 RADIOS TETRA GTGRD INSN SB 			
N°	CARGO	RESPONSABLE	Código
1	DIRECTOR GENERAL	ANTONIO RICARDO ZOPFI RUBIO	710
2	DIRECTOR ADJUNTO	CARLOS MELCHOR ALVAREZ MURILLO	711
3	DIRECTOR EJECUTIVO UNIDAD DE ATENCION INTEGRAL ESPECIALIZADA	MIGUEL ALBERTO MEZA DIAZ	702
4	JEFATURA DE EMERGENCIA GUARDIA	GRISSEL LEONOR PORTILLA URIBE	703
5	JEFATURA DE UCIS	MAURO TOLEDO AGUIRRE	709
6	DIRECTOR EJECUTIVO UNIDAD DE SOPORTE AL DIAGNOSTICO Y TRATAMIENTO	JOSÉ WAGNER LOPEZ REVILLA	715
7	UNIDAD DE ADMINISTRACION	HERSEY BARRIGA	719
8	SERVICIOS GENERALES	DANY GOMEZ AVILA	701
9	SEGURIDAD INTERNA	CARLOS AUGUSTO ROSALINO	706
10	EMED	EMED	707
11	JEFATURA UNIDAD DE ENFERMERIA	FABIOLA JUDITH LEVANO SANTIAGO	716
12	EMED	EMED	712
13	JEFATURA SUAIE DE ESPECIALIDADES QUIRURGICAS	ANDRES GUILLERMO WIEGERING CECCHI	714
14	JEFATURA SUAIE DE ESPECIALIDADES PEDIATRICAS Y SUB ESPECIALIDADES	DANIEL GABINO KOC GONZALES	708
15	TECNOLOGIA DE LA ADMINISTRACION	ALEX JOEL MONTOYA ARANGO	700
16	PLANEAMIENTO Y PRESUPUESTO	ALEJANDRO RICRA ALBITES	717
17	EMED	EMED	713
18	EQUIPO DE BUSQUEDA Y RESCATE	EQUIPO DE BUSQUEDA Y RESCATE	718
19	EQUIPO DE BUSQUEDA Y RESCATE	EQUIPO DE BUSQUEDA Y RESCATE	704
20	EQUIPO DE BUSQUEDA Y RESCATE	EQUIPO DE BUSQUEDA Y RESCATE	705

DIRECTORIO TELEFONICO DE INSTITUTOS NACIONALES

DIRECTORIO TELEFONICO DE INSTITUTOS NACIONALES				
INSTITUTOS NACIONALES	DIRECCION	TELEFONO	CORREO	PAG WEB
INSTITUTO NACIONAL DE CIENCIAS NEUROLOGICAS	Jr. Ancash 1271, Barrios Altos, Lima	411-7700 FAX: 3287382	comunicacion@incn@yahoo.es	http://www.incn.gob.pe/
INSTITUTO NACIONAL DE OFTALMOLOGIA	Av. Tingo María 398 - Lima	202-9060	ino@ino.org.pe	http://www.ino.org.pe/
INSTITUTO NACIONAL DE REHABILITACION	Av. Defensores del Morro N° 213 - 215, Chorrillos	7173200	dg@inr.gob.pe	http://www.inr.gob.pe/
INSTITUTO NACIONAL DE SALUD DEL NIÑO	Av. Brasil N° 600, Breña, Lima	3300066 FAX 4251840	webmaster@insn.gob.pe	http://www.insn.gob.pe/
INSTITUTO NACIONAL MATERNO PERINATAL	Jr. Antonio Miroquesada N° 941, Cercado de Lima	328-1380 328-1510 FAX 328-0998		http://www.inmp.gob.pe/
INSTITUTO NACIONAL DE SALUD MENTAL HONORIO DELGADO-HIDEYO NOGUCHI	Jr. Eloy Espinoza 709, Urb. Palao, San Martín de Porres, Lima	614-9200	webmaster@insm.gob.pe	http://www.insm.gob.pe/
INSTITUTO NACIONAL DE ENFERMEDADES NEOPLÁSICAS	Av. Angamos # 2520 - Surquillo	201-6500 201-6160	comunicacion@inen.sld.pe	http://www.inen.sld.pe



DIRECTORIO TELEFÓNICO DE HOSPITALES NACIONALES.

DIRECTORIO TELEFONICO DE HOSPITALES NACIONALES				
INSTITUTOS NACIONALES	DIRECCION	TELEFONO	CORREO	PAG WEB
INSTITUTO NACIONAL DE CIENCIAS NEUROLÓGICAS	Jr. Ancash 1271, Barrios Altos, Lima	411-7700	comunicaciones_incn@yahoo.es	http://www.incn.gob.pe/
HOSPITAL NACIONAL ARZOBISPO LOAYZA	Av. Alfonso Ugarte 848 Lima - Perú	614-4646	comunicaciones@hospitalloayza.gob.pe	http://www.hospitalloayza.gob.pe/Loayza/
HOSPITAL NACIONAL DOS DE MAYO	Parque "Historia de la Medicina Peruana" S/N Alt. Cdra. 13 Av. Grau - Cercado de Lima	328-0068 328-0035	hdosdemayo@hotmail.com	http://hdosdemayo.gob.pe/
HOSPITAL CAYETANO HEREDIA	Av Honorio Delgado Num. 262 Urb. Ingeniería - San Martín de Porres, Lima	482-0402 481-9570	informes@hospitalcayetano.gob.pe	http://www.hospitalcayetano.gob.pe/
HOSPITAL SERGIO BERNALES	Av. Tupac Amaru km 14.5 - Comas, Lima	558-0090 558-0186 558-0186	webmaster@hnseb.gob.pe	http://www.hnseb.gob.pe/
HOSPITAL NACIONAL HIPOLITO UNANUE	Av. César Vallejo 1390 - El Agustino, Lima	362-8619 362-0578 362-7777	comunicaciones@hnhu.gob.pe	http://www.hnhu.gob.pe/
HOSPITAL HERMILIO VALDIZAN	Carretera Cental Km 3.5, Santa Anita, Lima	494-1386 494-2497 494-2516 315-6173 494-2516	webmaster@hvh.gob.pe	http://www.hvh.gob.pe/
HOSPITAL SANTA ROSA	Av. Bolívar s/n cdr. 8, Pueblo Libre, Lima	463-9535 463-8578 463-0388	hsantarosa@hsr.gob.pe	http://www.hsr.gob.pe/
HOSPITAL DE EMERGENCIAS CASIMIRO ULLOA	Av. Roosevelt 6355 (ex Av. República de Panamá), Miraflores, Lima	445-9992 446-2321 445-5096 241-2789	comunicaciones@heicu.gob.pe	http://www.heicu.gob.pe/
HOSPITAL DE EMERGENCIAS PEDIÁTRICAS	Av. Grau 854, La Victoria, Lima	474-9810 474-9820 474-9790 474-9808	hep@hep.gob.pe	http://www.hep.gob.pe/
HOSPITAL VICTOR LARCO HERRERA	Av. El Ejército No. 600 Magdalena del Mar	261-4668 261-5516 261-5516		http://www.larcoherrera.gob.pe/
HOSPITAL DOCENTE MADRE NIÑO SAN BARTOLOME	Av. Alfonso Ugarte 825, Lima	431-5131 330-3521	webmaster@sanbartolome.gob.pe	http://www.sanbartolome.gob.pe/
HOSPITAL CARLOS LANFRANCO LA HOZ	Av. Saenz Peña - cdr. 6 s/n, Puente Piedra, Lima	548-2010		http://www.hcllh.gob.pe/
HOSPITAL JOSE AGURTO TELLO DE CHOSICA	Jr. Arequipa 214-218, Chosica, Lima	418-3232		http://www.hospitalchosica.gob.pe/
HOSPITAL SAN JUAN DE LURIGANCHO	Av. Canto Grande S/N Alt. Pdte 11, San Juan de Lurigancho, Lima	388-6513	postmaster@hospitalsjl.gob.pe	http://www.hospitalsjl.gob.pe/
HOSPITAL DE VITARTE	Av. Nicolás Ayllón 5880 - Ate - Lima	351-4484	webmaster@hospitalvitarte.gob.pe	www.hospitalvitarte.gob.pe
HOSPITAL DE HUAYCAN	Av. J.C. Mariátegui S/N Zona "B" Huaycán - Ate, Lima	371-6049 371-6797	portalweb@hospitalhuaycan.gob.pe	http://www.hospitalhuaycan.gob.pe/
HOSPITAL MARIA AUXILIADORA	Av. Miguel Iglesias N°968, San Juan de Miraflores, Lima	619-3030 619-3055	hma@hma.gob.pe	http://www.hma.gob.pe/

RADIOS TETRA AUTORIDADES DEL MINSA			
Grupo Alta Dirección			
N°	Entidad	Dependencia	Código
1	MINSA	Ministra de Salud Elizabeth Zulema Tomás Gonzáles	611
2	MINSA	Vice Ministro de Salud Pública Neptalí Santillán Ruiz	612
3	MINSA	Viceministro de Prestaciones y Aseguramiento en Salud Oscar Alfredo Broggi Angulo	613
4	MINSA	OGA - Dirección General de Administración Oswaldo Garcia Bedoya	614
5	MINSA	DIGERD – Dirección General de Gestión de Riesgo de Desastre y Defensa Nacional Mónica Giuliana Meza García	615
6	MINSA	COE SALUD - Centro de Operaciones de Emergencia. Responsable Maria Victoria Salazar Orrillo	616
7	MINSA	DOC. NORMA T. DEFENSA NACIONAL	617
8	MINSA	GEST.EST.ESTAB.SEGURO.ANTE DESASTRE	618
9	MINSA	GEST. INTERVEN OPE Y CICOMM	619
10	MINSA	LOGISTICO	620
11	MINSA	SAMU Shirley Monzón Villegas	626
12	MINSA	DGOS - Dirección General de Operaciones en Salud Julio Cesar Medina Verastegui	627
13	MINSA	DIGESA Percy Rudy Montes Rueda	628
14	MINSA	CDC - Epidemiología Luis Antonio Nicolas Suárez Ognio	629
15	MINSA	Almacen Zorrito DIGERD	660
16	MINSA	SAMU Liliana Frida Ma Cardenas	669
17	MINSA	ENLACE	674
18	MINSA	CENARES José Antonio Gonzales Clemente	678
19	MINSA	COE SALUD - Centro de Operaciones de Emergencia. Responsable Maria Victoria Salazar Orrillo	679
20	MINSA	Secretaria General Rosario Esther Tapia Flores	680
21	MINSA	SAMU Roberto Moncada Lopez	Dolfin 1012161

RADIOS TETRA DIGERD - MINSA EQUIPO GRD

N°	Entidad	Dependencia	Código
1	MINSA	Central de Telecomunicaciones DIGERD - MINSA	603
2	MINSA	Instituto Nacional de Salud Del Niño – San Borja	604
3	MINSA	COE SALUD	605
4	MINSA	Hospital Nacional Cayetano Heredia	606
5	MINSA	Hospital de Emergencias José Casimiro Ulloa	608
6	MINSA	DIRIS Lima Centro	621
7	MINSA	DIRIS Lima Sur	622
8	MINSA	DIRIS Lima Norte	623
9	MINSA	DIRIS Lima Este	624
10	ESSALUD	ODN EMED	630
11	MINSA	Hospital de Ventanilla	631
12	MINSA	Hospital Carlos Lanfranco La Hoz Puente Piedra	632
13	MINSA	Hospital Nacional Sergio Bernales	633
14	MINSA	Hospital San Juan de Lurigancho	634
15	PRIVADO	Compañía General de Bomberos del Perú	635
16	MINSA	Hospital San José Callao	636
17	PRIVADO	Clínica San Gabriel	637
18	MINSA	Instituto Nacional del Niño – Breña	638
19	FAP	Hospital Central FAP	639
20	PRIVADO	Clínica Delgado	640
21	FFAA	Hospital Militar Central Cnel. Luis Arias Schreiber	641
22	PRIVADO	Clínica San Felipe S.A.	642
23	MINSA	Hospital Santa Rosa	643
24	MINSA	Hospital Victor Larco Herrera	644
25	MINSA	Instituto Nacional de Oftalmología INO	645

**RADIOS TETRA DIGERD - MINSA
EQUIPO GRD**

26	FFAA	Hospital PNP Luis N. Sáenz	646
27	MINSA	Hospital Nacional Hipólito Unanue	647
28	MINSA	Instituto Nacional Materno Perinatal	648
29	MINSA	Instituto de Ciencias Neurológicas	649
30	PRIVADO	Clínica San Borja - SANNA	650
31	MINSA	Hospital de Emergencias Pediátricas	651
32	PRIVADO	Clínica Internacional Sede Lima	652
33	MINSA	Hospital Nacional Docente Madre Niño San Bartolomé	653
34	PRIVADO	Clínica Inca	654
35	FAP	Hospital Las Palmas	655
36	MINSA	Hospital Vitarte	656
37	MINSA	Hospital de Huaycan	657
38	MINSA	Hospital José Agurto Tello De Chosica	658
39	MINSA	Instituto Nacional de Rehabilitación	659
40	MINSA	Almacén Zorrito DIGERD	660
41	MINSA	Hospital de Emergencias de Villa El Salvador	661
42	PRIVADO	Clínica Santa María del Sur	662
43	PRIVADO	Clínica Montefiori	663
44	MINSA	Hospital San Juan de Matucana	664
45	MINSA	Centro de Salud Ricardo Palma	665
46	MINSA	Hospital Chancay	667
47	FFAA	Hospital Medico Naval Cirujano Mayor Santiago Távara	670
48	MINSA	Diresa Callao	673
49	MINSA	Hospital Nacional Daniel Alcides Carrión	675
50	MINSA	Hospital Nacional Arzobispo Loayza	676
51	PRIVADO	Clínica Internacional Sede San Borja	683
52	PRIVADO	Clínica Ricardo Palma Central	684
53	MINSA	Hospital Nacional Dos de Mayo	685
54	MINSA	Hospital Maria Auxiliadora	686
55	MINSA	Instituto Nacional de Enfermedades Neoplásicas	696

MAPA DE UBICACIÓN DEL INSN SB EN EL DISTRITO DE SAN BORJA

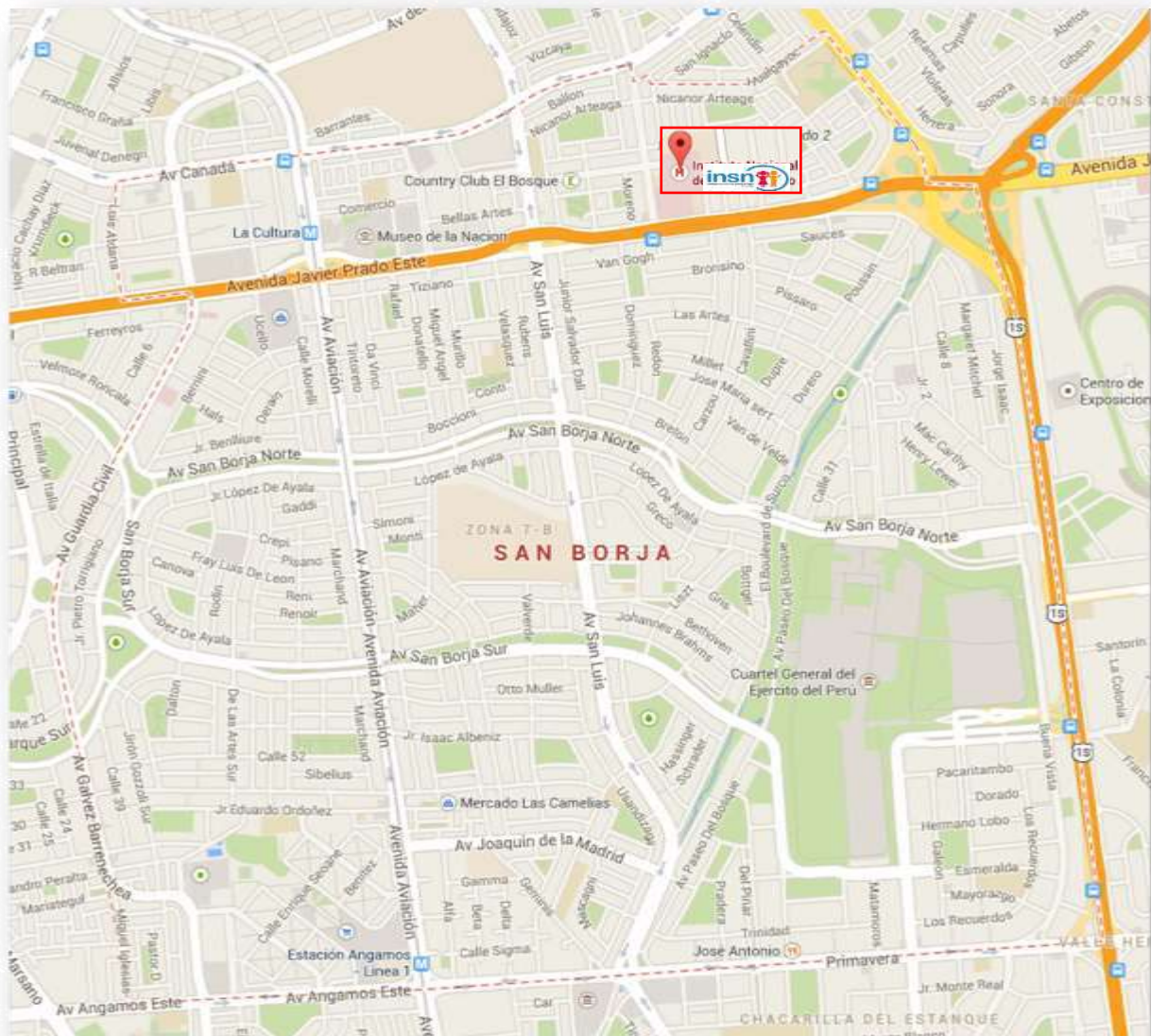

MAPA DE EVACUACION Y ZONAS DE SEGURIDAD EXTERNA DEL INSN SB

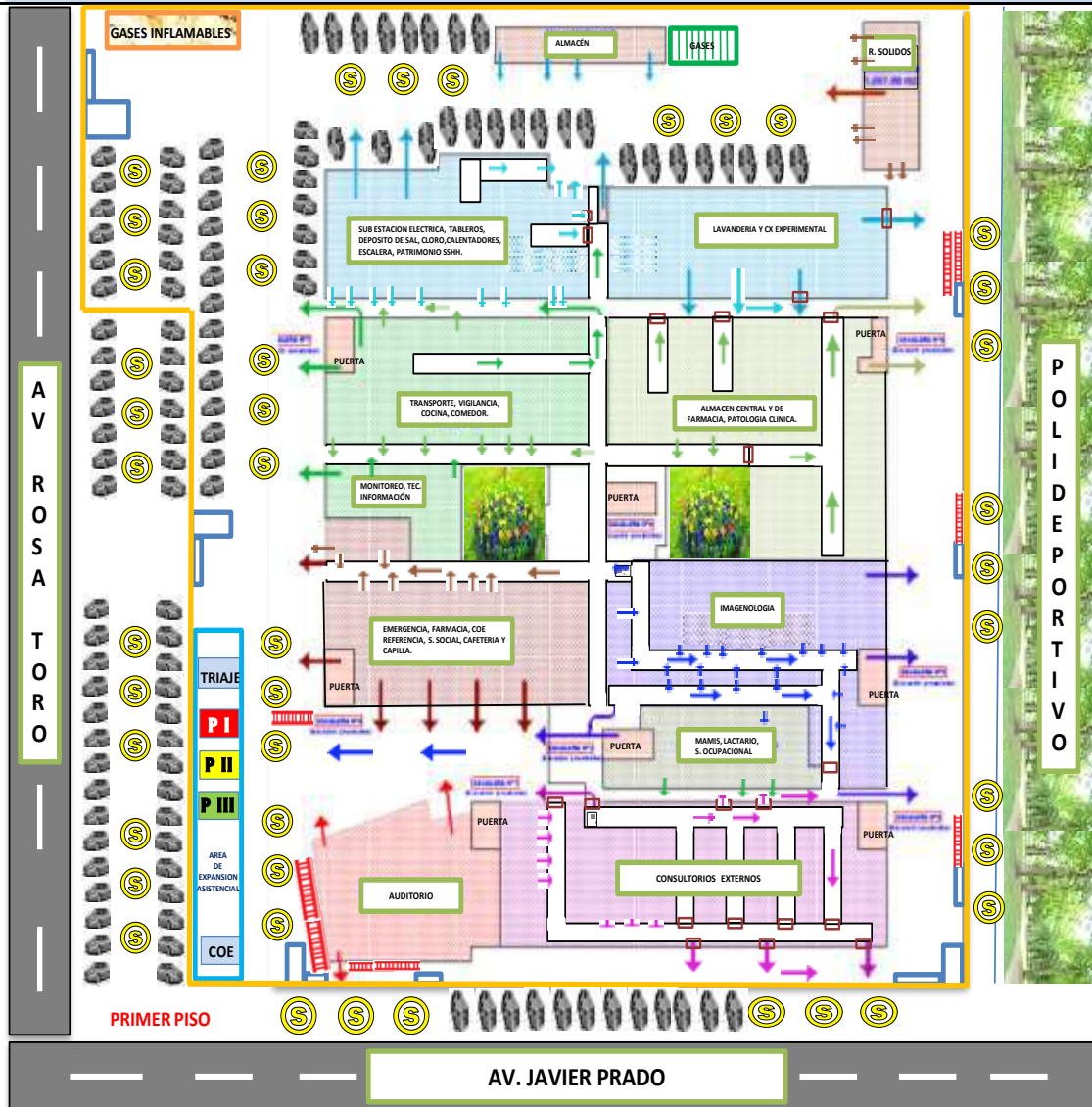

Nota:

En este nivel de piso (piso de evacuación, las puertas de salida dan directamente a áreas libres (seguras) y/o hacia corredores que conduzcan a ellas

CAPACIDAD DE RUTA	1er PISO Longitud	PUERTAS	AFORO TOTAL DE LA EDIFICACION
Ruta N° 1: 170 personas	30.17 m	1.20 m	1° PISO: 1269 personas
Ruta N° 2: 145 personas	37.83 m	1.80 m	2° PISO: 548 personas
Ruta N° 3: 111 personas	32.03 m	1.80 m	3° PISO: 482 personas
Ruta N° 4: 33 personas	18.81 m	1.80 m	4° PISO: 427 personas
Ruta N° 5: 106 personas	36.05 m	1.20 m	5° PISO: 204 personas
Ruta N° 6: 66 personas	45.12 m	1.20 m	6° PISO: 204 personas
Ruta N° 7: 253 personas	35.80 m	1.20 m	7° PISO: 204 personas
Ruta N° 8: 00 personas	00.00 m	0.00 m	8° PISO: 142 personas
Ruta N° 9: 101 personas	30.87 m	0.95 m	9° PISO: 20 personas
Ruta N° 1: 385 personas	24.50 m	4 puertas de 1.80 m	AFORO TOTAL: 3500 personas

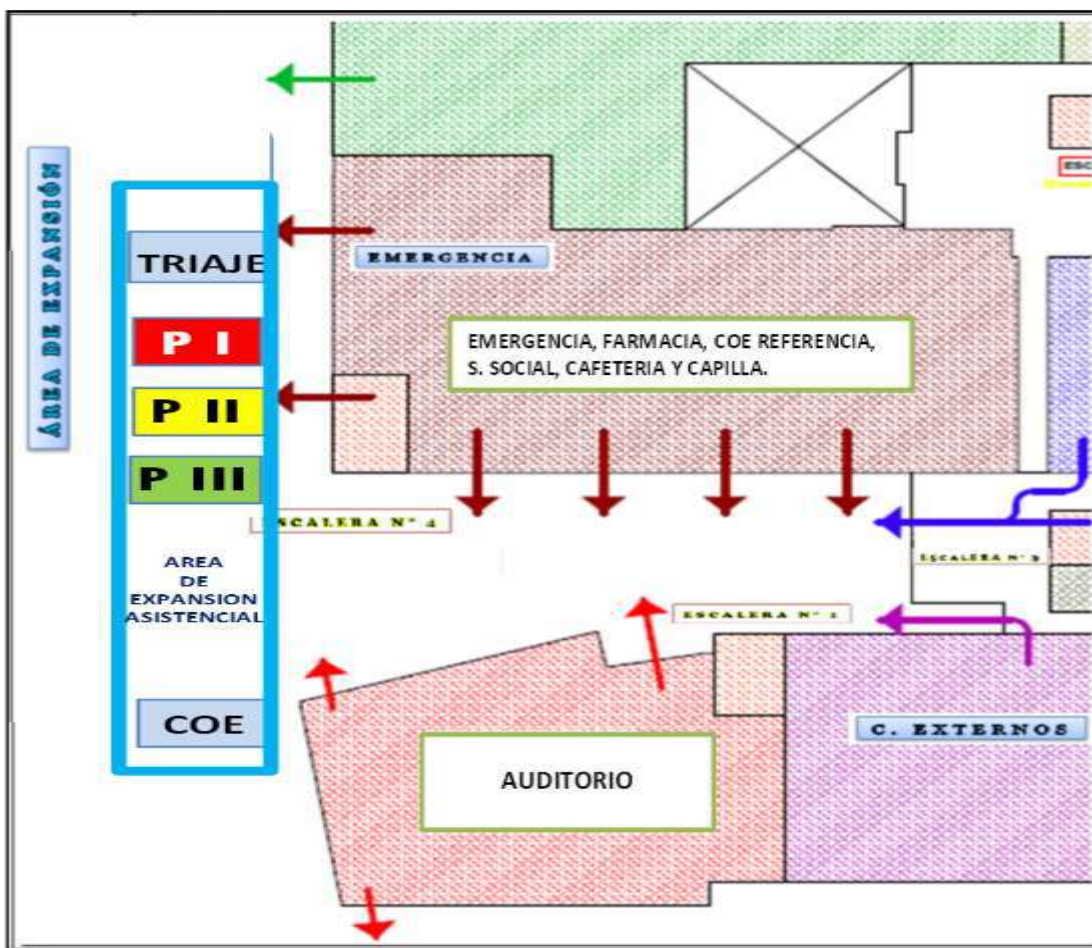
MAPA DE UBICACIÓN DEL AREA DE EXPANSION ASISTENCIAL

ÁREA DE EXPANSIÓN (Instalación de Carpas de Atención)		
COE	COE	Instalación del Centro de comando.
T	TRIAGE	Instalación del Área de Triage para selección y clasificación de los pacientes.
PI	PRIORIDAD I	Proporcionar soporte avanzado de vida y trauma a víctimas graves.
P II	PRIORIDAD II	Realizar Tratamiento Médico de urgencias en pacientes de condición moderada.
P III	PRIORIDAD III	Realizar Tratamiento Médico de urgencias en pacientes de condición leve y altas médicas.

GLOSARIO DE TERMINOS

TERMINOS	DEFINICION
Amenaza/Peligro	Factor externo de riesgo, representado por la potencial ocurrencia de un suceso con una intensidad y duración determinadas. Pueden ser sucesos naturales, por actividad humana o mixta que puede presentarse en un sitio específico y en un tiempo determinado, produciendo efectos adversos en las personas, los bienes y/o el medio ambiente, expresado matemáticamente como la probabilidad de exceder un nivel de ocurrencia de un evento con una cierta intensidad en un cierto sitio y en cierto período de tiempo.
Análisis de la Vulnerabilidad	Es el proceso de evaluación de los factores y condiciones existentes de la vulnerabilidad, tales como exposición, fragilidad y resiliencia de la población y de sus medios de vida.
Desastre	Acontecimiento que puede presentarse en forma repentina e inesperada, y supera la capacidad de respuesta normal de un sistema social, por la ocurrencia de fenómenos geológicos, hidro meteorológicos, sociales, fisicoquímicos, ecológico, o sanitarios, que ocasionan destrucción, trastornos ecológicos y del medio ambiente, pérdidas de vidas humanas o deterioro de la salud, de los servicios de salud y bienes de una colectividad, en una magnitud suficiente para ameritar una respuesta extraordinaria de ayuda fuera de la comunidad o área afectada.
Emergencia	Situación o condición anormal que puede causar un daño a la sociedad generar y/o propiciar un riesgo excesivo para la seguridad e integridad de la población en general.
Emergencia en salud	Es considerada como tal todo evento extraordinario que constituye un riesgo para la salud pública a causa de la propagación de una enfermedad u otro elemento nocivo exigiendo una respuesta inmediata y coordinada.
Enfermedades emergentes	Enfermedades recién identificadas y antes desconocidas que ocasionan brotes, igualmente aquellas cuya incidencia ha aumentado en los últimos años y tienden a incrementarse en el futuro, son consideradas un problema de salud pública por el impacto en la salud como en la economía mundial.
Enfermedades reemergentes	Enfermedades conocidas ya controladas y dejaron de considerarse como problema de salud pública en un momento dado, pero luego aparecen cobrando proporciones epidémicas sobre la salud poblacional.
Evento adverso	Alteraciones en las personas, la economía, los sistemas sociales y el medio ambiente, causados por sucesos naturales, por la actividad humana, o la combinación de ambos, que demanda la respuesta inmediata de la comunidad afectada
Fenómeno de remoción en masa	Desplazamiento de rocas, piedras, tierra, ceniza u otros materiales, arrastrando todo lo que encuentra a su paso. Su impacto suele ser muy localizado. (Deslizamientos, deslaves, huaicos, etc.)
Fenómeno Hidrometeorológico	Los Fenómenos Hidrometeorológicos son los que se generan por la acción violenta de los fenómenos atmosféricos, siguiendo los procesos de la climatología y del ciclo hidrológico. Estos fenómenos son adversos y benéficos a la vez para la humanidad. Pueden llegar a ser extremadamente destructivos y en otras benéficos ya que la lluvia favorece la recarga de presas, mantos, acelerando la actividad agrícola y ganadera, mitigando los incendios de pastizales y forestales.
Hospital Seguro	Es un establecimiento de salud cuyos servicios permanecen accesibles y funcionando a su máxima capacidad instalada y en su misma infraestructura inmediatamente después de un fenómeno destructivo de origen natural y/o antrópico.
Inundación	Fenómeno hídrico que consiste en la cobertura de superficies normalmente secas por un nivel de agua. Las causas frecuentes son las lluvias prolongadas y/o cuantiosas, cambio de cauce de ríos, desbordes de fuentes de agua, colapso de represas y diques, etc.

GLOSARIO DE TERMINOS

TERMINOS	DEFINICION
Mitigación	Conjunto de acciones para reducir el riesgo.
Plan de contingencia	Es un conjunto de procedimientos alternativos a la operatividad normal de cada institución. Su finalidad es la de permitir el funcionamiento de esta, aun cuando alguna de sus funciones deje de hacerlo por culpa de algún incidente tanto interno como ajeno a la organización.
Plan hospitalario de preparativos y respuesta para desastres	Es el documento en el que se establecen los objetivos, las acciones, la organización del hospital, sus servicios y las responsabilidades del personal frente a situaciones de emergencia o desastre, para controlar sus efectos adversos y/o atender los daños a la salud que se puedan presentar.
Preparación/Desastres	Es el conjunto de medidas y acciones encaminadas a reducir al mínimo la pérdida de vidas humanas y otros daños. Comprende actividades tales como la elaboración de planes para la búsqueda, el rescate, el socorro y la asistencia de las víctimas, así como el desarrollo de planes de contingencias o de procedimientos según la naturaleza del riesgo y su grado de afectación.
Prevención/Desastres	Conjunto de acciones para impedir o evitar la ocurrencia de daños a consecuencia de un evento adverso, para cual se debe intervenir la amenaza, la vulnerabilidad o ambas, hasta eliminar el riesgo.
Reconstrucción/Desastres	Proceso de reparación a mediano y largo plazo del daño físico, social y económico, a un nivel de protección superior al existente antes del evento.
Rehabilitación/Desastres	Restablecimiento rápido y en el menor tiempo posible de los servicios básicos de la comunidad e inicio de la reparación del daño físico, social y económico.
Respuesta/Desastres	Comprende las acciones llevadas a cabo ante un evento adverso y que tienen por objeto salvar vidas, reducir el sufrimiento humano y disminuir las pérdidas en la propiedad. Algunos ejemplos de actividades típicas de esta etapa son la búsqueda y el rescate de personas afectadas, la asistencia médica, la evaluación de los daños, el alojamiento temporal y el suministro de ropa y alimentos.
Reten	El retén es una persona que sirve como refuerzo en ciertos momentos particulares. Esto permite mejorar la atención como un tipo de medida especial. La pieza que permite prevenir algo como refuerzo de otra. En los motores y en las cajas que tienen que contar con lubricación permanente, el retén es la parte que permite impedir las pérdidas de lubricante de los motores de explosión o las cajas de cambios al exterior. Gracias al retén, se extiende la vida útil de los distintos componentes del motor ya que minimiza la posibilidad de que se produzca un daño en el dispositivo.
Riesgo.	Probabilidad de ocurrencia de algún fenómeno natural o provocado por el hombre.
Sistema de comando de incidentes para Hospitales	Es la combinación de personal, protocolos, procedimientos, comunicaciones, instalaciones, equipamiento, operando en una estructura organizacional común, con la responsabilidad de administrar los recursos disponibles para lograr efectivamente los objetivos planteados frente a un evento adverso
Triaje	Procedimiento médico que consiste en la evaluación rápida de víctimas para determinar prioridades de atención.

GLOSARIO DE TERMINOS

TERMINOS	DEFINICION
Amenaza/Peligro	Factor externo de riesgo, representado por la potencial ocurrencia de un suceso con una intensidad y duración determinadas. Pueden ser sucesos naturales, por actividad humana o mixta que puede presentarse en un sitio específico y en un tiempo determinado, produciendo efectos adversos en las personas, los bienes y/o el medio ambiente, expresado matemáticamente como la probabilidad de exceder un nivel de ocurrencia de un evento con una cierta intensidad en un cierto sitio y en cierto período de tiempo.
Análisis de la Vulnerabilidad	Es el proceso de evaluación de los factores y condiciones existentes de la vulnerabilidad, tales como exposición, fragilidad y resiliencia de la población y de sus medios de vida.
Desastre	Acontecimiento que puede presentarse en forma repentina e inesperada, y supera la capacidad de respuesta normal de un sistema social, por la ocurrencia de fenómenos geológicos, hidro meteorológicos, sociales, fisicoquímicos, ecológico, o sanitarios, que ocasionan destrucción, trastornos ecológicos y del medio ambiente, pérdidas de vidas humanas o deterioro de la salud, de los servicios de salud y bienes de una colectividad, en una magnitud suficiente para ameritar una respuesta extraordinaria de ayuda fuera de la comunidad o área afectada.
Emergencia	Situación o condición anormal que puede causar un daño a la sociedad generar y/o propiciar un riesgo excesivo para la seguridad e integridad de la población en general.
Emergencia en salud	Es considerada como tal todo evento extraordinario que constituye un riesgo para la salud pública a causa de la propagación de una enfermedad u otro elemento nocivo exigiendo una respuesta inmediata y coordinada.
Enfermedades emergentes	Enfermedades recién identificadas y antes desconocidas que ocasionan brotes, igualmente aquellas cuya incidencia ha aumentado en los últimos años y tienden a incrementarse en el futuro, son consideradas un problema de salud pública por el impacto en la salud como en la economía mundial.
Enfermedades reemergentes	Enfermedades conocidas ya controladas y dejaron de considerarse como problema de salud pública en un momento dado, pero luego aparecen cobrando proporciones epidémicas sobre la salud poblacional.
Evento adverso	Alteraciones en las personas, la economía, los sistemas sociales y el medio ambiente, causados por sucesos naturales, por la actividad humana, o la combinación de ambos, que demanda la respuesta inmediata de la comunidad afectada
Fenómeno de remoción en masa	Desplazamiento de rocas, piedras, tierra, ceniza u otros materiales, arrastrando todo lo que encuentra a su paso. Su impacto suele ser muy localizado. (Deslizamientos, deslaves, huaicos, etc.)
Fenómeno Hidrometeorológico	Los Fenómenos Hidrometeorológicos son los que se generan por la acción violenta de los fenómenos atmosféricos, siguiendo los procesos de la climatología y del ciclo hidrológico. Estos fenómenos son adversos y benéficos a la vez para la humanidad. Pueden llegar a ser extremadamente destructivos y en otras benéficos ya que la lluvia favorece la recarga de presas, mantos, acelerando la actividad agrícola y ganadera, mitigando los incendios de pastizales y forestales.
Hospital Seguro	Es un establecimiento de salud cuyos servicios permanecen accesibles y funcionando a su máxima capacidad instalada y en su misma infraestructura inmediatamente después de un fenómeno destructivo de origen natural y/o antrópico.
Inundación	Fenómeno hídrico que consiste en la cobertura de superficies normalmente secas por un nivel de agua. Las causas frecuentes son las lluvias prolongadas y/o cuantiosas, cambio de cauce de ríos, desbordes de fuentes de agua, colapso de represas y diques, etc.

GLOSARIO DE TERMINOS

TERMINOS	DEFINICION
Mitigación	Conjunto de acciones para reducir el riesgo.
Plan de contingencia	Es un conjunto de procedimientos alternativos a la operatividad normal de cada institución. Su finalidad es la de permitir el funcionamiento de esta, aun cuando alguna de sus funciones deje de hacerlo por culpa de algún incidente tanto interno como ajeno a la organización.
Plan hospitalario de preparativos y respuesta para desastres	Es el documento en el que se establecen los objetivos, las acciones, la organización del hospital, sus servicios y las responsabilidades del personal frente a situaciones de emergencia o desastre, para controlar sus efectos adversos y/o atender los daños a la salud que se puedan presentar.
Preparación/Desastres	Es el conjunto de medidas y acciones encaminadas a reducir al mínimo la pérdida de vidas humanas y otros daños. Comprende actividades tales como la elaboración de planes para la búsqueda, el rescate, el socorro y la asistencia de las víctimas, así como el desarrollo de planes de contingencias o de procedimientos según la naturaleza del riesgo y su grado de afectación.
Prevención/Desastres	Conjunto de acciones para impedir o evitar la ocurrencia de daños a consecuencia de un evento adverso, para cual se debe intervenir la amenaza, la vulnerabilidad o ambas, hasta eliminar el riesgo.
Reconstrucción/Desastres	Proceso de reparación a mediano y largo plazo del daño físico, social y económico, a un nivel de protección superior al existente antes del evento.
Rehabilitación/Desastres	Restablecimiento rápido y en el menor tiempo posible de los servicios básicos de la comunidad e inicio de la reparación del daño físico, social y económico.
Respuesta/Desastres	Comprende las acciones llevadas a cabo ante un evento adverso y que tienen por objeto salvar vidas, reducir el sufrimiento humano y disminuir las pérdidas en la propiedad. Algunos ejemplos de actividades típicas de esta etapa son la búsqueda y el rescate de personas afectadas, la asistencia médica, la evaluación de los daños, el alojamiento temporal y el suministro de ropa y alimentos.
Reten	El retén es una persona que sirve como refuerzo en ciertos momentos particulares. Esto permite mejorar la atención como un tipo de medida especial. La pieza que permite prevenir algo como refuerzo de otra. En los motores y en las cajas que tienen que contar con lubricación permanente, el retén es la parte que permite impedir las pérdidas de lubricante de los motores de explosión o las cajas de cambios al exterior. Gracias al retén, se extiende la vida útil de los distintos componentes del motor ya que minimiza la posibilidad de que se produzca un daño en el dispositivo.
Riesgo.	Probabilidad de ocurrencia de algún fenómeno natural o provocado por el hombre.
Triaje	Procedimiento médico que consiste en la evaluación rápida de víctimas para determinar prioridades de atención.



BIBLIOGRAFIA

1. Resolución Ministerial N° 374-2019/MINSA.
2. Plan de Contingencia del Ministerio de Salud para los XVIII Juegos Panamericanos y los juegos Parapanamericanos-2019.
3. Índice de Seguridad 2018 INSN SB.
4. DS N° 048-2011-PCM., Reglamento de la Ley n°29664, del Sistema nacional de Gestión de Riesgo de Desastres y otras fuentes.
5. Fuente: DS N° 048-2011-PCM., Reglamento de la Ley n°29664, del Sistema nacional de Gestión de Riesgo de Desastres y otras fuentes
6. Fuente: INEI – Encuesta Nacional de Programas Estratégicos 2011-2015



PERÚ

Ministerio
de Salud

Instituto Nacional de Salud
del Niño – San Borja



PROGRAMACIÓN DE RETEN INSN SB.

Tomado de la programación ya aprobada para el mes de Julio de los juegos Panamericanos y Para panamericanos por ser un evento coincidente con las fechas de Fiestas Patrias.

LICENCIADAS EN ENFERMERIA

INSIST INSTITUTO ITALIANO DI SALUTE DEL NINNO
SAN BORDA





ROL DE RETEN JUEGOS PANAMERICANOS
LICENCIADOS EN ENFERMERIA

NO / DEPARTAMENTO / SERVICIO / EJE

SUB UNIDAD DE CUIDADOS INTENSIVOS NEUROQUIRURGICOS

UNIDAD DE

UNIDAD DE

UNIDAD DE

UNIDAD DE

UNIDAD DE

UNIDAD DE

UNIDAD DE

UNIDAD DE

UNIDAD DE

UNIDAD DE

UNIDAD DE

UNIDAD DE

UNIDAD DE

UNIDAD DE

UNIDAD DE

UNIDAD DE

ARTISTAS Y NOMBRAS

CONTRATO LABORAL

TITULO Y CATEGORIA

1 2 3 4 5 6 7 8 9 10 11 12 13 14 15 16 17 18 19 20 21 22 23 24 25 26 27 28 29 30 31

1 2 3 4 5 6 7 8 9 10 11 12 13 14 15 16 17 18 19 20 21 22 23 24 25 26 27 28 29 30 31

1 2 3 4 5 6 7 8 9 10 11 12 13 14 15 16 17 18 19 20 21 22 23 24 25 26 27 28 29 30 31

1 2 3 4 5 6 7 8 9 10 11 12 13 14 15 16 17 18 19 20 21 22 23 24 25 26 27 28 29 30 31

1 2 3 4 5 6 7 8 9 10 11 12 13 14 15 16 17 18 19 20 21 22 23 24 25 26 27 28 29 30 31

1 2 3 4 5 6 7 8 9 10 11 12 13 14 15 16 17 18 19 20 21 22 23 24 25 26 27 28 29 30 31

1 2 3 4 5 6 7 8 9 10 11 12 13 14 15 16 17 18 19 20 21 22 23 24 25 26 27 28 29 30 31

1 2 3 4 5 6 7 8 9 10 11 12 13 14 15 16 17 18 19 20 21 22 23 24 25 26 27 28 29 30 31

1 2 3 4 5 6 7 8 9 10 11 12 13 14 15 16 17 18 19 20 21 22 23 24 25 26 27 28 29 30 31

1 2 3 4 5 6 7 8 9 10 11 12 13 14 15 16 17 18 19 20 21 22 23 24 25 26 27 28 29 30 31

1 2 3 4 5 6 7 8 9 10 11 12 13 14 15 16 17 18 19 20 21 22 23 24 25 26 27 28 29 30 31

1 2 3 4 5 6 7 8 9 10 11 12 13 14 15 16 17 18 19 20 21 22 23 24 25 26 27 28 29 30 31

1 2 3 4 5 6 7 8 9 10 11 12 13 14 15 16 17 18 19 20 21 22 23 24 25 26 27 28 29 30 31

PRADO MARTINEZ ROSMERY (1)

CAS

920510415

RD

RD

RD

RD

RD

RD

RD

RD

RD

RD

RD

RD

RD

VASQUEZ BASILIO SUSY GABRIELA (C)

CAS

934679423

RD

RD

RD

RD

RD

RD

RD

RD

RD

RD

RD

RD

RD

BAYONA ALVAREZ PAOLA (C)

CAS

935311888

RD

RD

RD

RD

RD

RD

RD

RD

RD

RD

RD

RD

RD

VALDIVIA BARTOLO BENJAMIN (C)

CAS

916651311

RD

RD

RD

RD

RD

RD

RD

RD

RD

RD

RD

RD

RD

ROSADO RICCI IVONNE PATRICIA (C)

CAS

946510923

RD

RD

RD

RD

RD

RD

RD

RD

RD

RD

RD

RD

RD

ALAYO CUZCANO CRISTINA GEORGETTE (C)

CAS

912319616

RD

RD

RD

RD

RD

RD

RD

RD

RD

RD

RD

RD

RD

FLORES NUÑEZ MILAGRO LILIANA (C)

CAS

913521511

RD

RD

RD

RD

RD

RD

RD

RD

RD

RD

RD

RD

RD

MALDONADO VALENZUELA LISSETTE (C)

CAS

916161740

RD

RD

RD

RD

RD

RD

RD

RD

RD

RD

RD

RD

RD

AGUIRTO AGUILAR LISSBET (C)

CAS

941358610

RD

RD

RD

RD

RD

RD

RD

RD

RD

RD

RD

RD

RD

NIETO YSIDRO MONICA (C)

CAS

943502779

RD

RD

RD

RD

RD

RD

RD

RD

RD

RD

RD

RD

RD

GUTIERREZ VILLAFUERTE GERALDINE RUBI (C)

CAS

992210116

RD

RD

RD

RD

RD

RD

RD

RD

RD

RD

RD

RD

RD

SAVEDRA LOPEZ EDITH (C)

CAS

911314017

RD

RD

RD

RD

RD

RD

RD

RD

RD

RD

RD

RD

RD

CABALLERO RAMIREZ JESUS MIGUEL (C)

CAS

944211518

RD

RD

RD

RD

RD

RD

RD

RD

RD

RD

RD

RD

RD

DAMAZO AMANTE YADIRA (C)

CAS

944481013

RD

RD

RD

RD

RD

RD

RD

RD

RD

RD

RD

RD

RD

ARCE VILCA JOHANA VIRGINIA (C)

CAS

954114801

RD

RD

RD

RD

RD

RD

RD

RD

RD

RD

RD

RD

RD

APAZA SUCILLA ELISA (1)

CAS

944481013

RD

RD

RD

RD

RD

RD

RD

RD

RD

RD

RD

RD

RD

PUNTRIANO VEGA MARIA ELENA (C)

CAS

944481013

RD

RD

RD

RD

RD

RD

RD

RD

RD

RD

RD

RD

RD

SEDANO RAMOS MIRIAN YOHANNA (C)

CAS

944481013

RD

RD

RD

RD

RD

RD

RD

RD

</

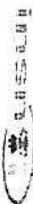

INSTITUTO NACIONAL DE SALUD DEL NIÑO SAN BORJA
DEPARTAMENTO DE ENFERMERIA
HOSPITALIZACION ESPECIALIDADES QUIRURGICAS
MES JULIO DEL 2019

PROGRAMACION DEL PERSONAL ASISTENCIAL DE ENFERMERIA
ENFERMERAS NOMBRADAS

OESTE

DNI	APELLIDOS Y NOMBRES	D1	D2	D3	D4	D5	D6	D7	D8	D9	D10	D11	D12	D13	D14	D15	D16	D17	D18	D19	D20	D21	D22	D23	D24	D25	D26	D27	D28	D29	D30	D31	TOTAL
		L	M	M	J	V	S	D	L	M	M	J	V	S	D	L	M	M	J	V	S	D	L	M	M	J	V	S	D	L	M	M	
42426663	HUAYNATES CASTRO ANA LY (N)	G/N																															150
9988404	ROMERO HERNANDEZ HILDA (N)	G/D	G/N																														150
42642224	ARDIAN SANTOS MILENA (N)			G/D	G/N																												150
40823238	HUAYANAY MAYON DELIA (N)		GD		M/T																												150
42242496	MOBALES CHAVEZ MEYLIN (N)	M	G/D		M																												150

Evelyn K. Montes-Chavez
Licenciada en Enfermería
CEP: 46951 REE: 16861

Lc. Rubén J. Ledano Santiago
Jefe del Departamento de la Unidad de Enfermería



PROGRAMACION DEL PERSONAL ASISTENCIAL DE ENFERMERIA ENFERMERAS

SAN BORJA

Dr. Felipe J. Leano-Santiga
Jefe del Departamento de la Unidad de Enfermería



INSTITUTO NACIONAL DE SALUD DEL NIÑO SAN BORJA
DEPARTAMENTO DE ENFERMERIA
HOSPITALIZACION ESPECIALIDADES QUIRURGICAS
MES JULIO DEL 2019

PROGRAMACION DEL PERSONAL ASISTENCIAL DE ENFERMERIA
TECNICOS EN ENFERMERIA

OESTE

DNI	APELLIDOS Y NOMBRES	D1	D2	D3	D4	D5	D6	D7	D8	D9	D10	D11	D12	D13	D14	D15	D16	D17	D18	D19	D20	D21	D22	D23	D24	D25	D26	D27	D28	D29	D30	D31	TOTAL	
		L	M	M	J	V	S	D	L	M	M	J	V	S	D	L	M	M	J	V	S	D	L	M	M	J	V	S	D	L	M	M		
43213558	MARQUEZ COCA CAROLINE (C)	T/N	RN			M	T/N				M/T	T/N			RD	M/T	T/N			M/T	T/N			RN		M/T	T/N					M/T	T/N	150
45623790	QUISEP QUIRONES MARGOT (T)	T/N				M/T	T/N									T	T/N	RN			M/T	T/N				M/T	T/N					M/T	T/N	150
10662316	CATAREDA BARDOLES ELIZABETH (T)	T/N				M/T	T/N									M/T	T/N				M	T/N				M/T	T/N					M/T	T/N	150
45340457	ARELLANO PACAHUALA YESSICA (T)	T/N														M/T	T/N				M	T/N				M/T	T/N					M/T	T/N	150
15428808	HUACAUSSI HUAMANANI HERMETINDA (C)	M/T	T/N	RN												M/T	T/N				M/T	T/N	RN		M	T/N					M/T	T/N	150	
41650365	RODRIGUEZ VALADARES JESSICA (C)	M/T	T/N													M	M/T	T/N				M/T	T/N		RD		M/T	T/N				RD	M/T	150
43654001	FACUNDO HASSINGER CECILIA (C)	M/T	T/N																														M/T	150
46322397	CALISIN MAMANI LEBRINA (C)		T/N																														M/T	150
46362230	ROJAS VENTERO VANJESSESA (C)		M/T	T/N																													M/T	150
41898554	BUSTAMANTE MIRADO TEOQUINA (T)	RD	M/T	T/N																													RN	150
43850034	ALCIEZ PIZARRO YAHARRA (C)		M/T	T/N																													RN	150
43850693	QUISEP ROJAS ENRIKA (T)		M/T	T/N																													RN	150
44829579	RODRIGUEZ SALINAS PAMELA (C)	M		RD	M/T	T/N																											RD	150
43834942	ALVARADO CAMONES LUZ (C)	RN																																150
41805600	VASQUEZ VENANCIO ROCIO (C)																																	150
27449111	VEGA ALVARADO NELLY (T)																																	150
41229569	FLORES YANQUI KATY (T)																																	150
44919004	SALIS CAICO EVA (C)																																	150
10556467	RENTERIA SANTA CRUZ YENI (T)																																	150
45340457	MORENO BOLO YENNY (T)																																	150
45623790	COCHURA PANDO ANGELICA (C)	M	M	M/T																														150
46390943	FELICES NIEVES TANIA (C)	V	V	V	V	V	V	V	V	V	V	V	V	V	V	V	V	V	V	V	V	V	V	V	V	V	V	V	V	V	V	V	150	

Merylin X. Morales Cárdenas
Licenciada en Enfermería
CIEP: 40961 R.EE:10861

Lic. Rubiola J. Leuano Sautuaga
Licenciada en Enfermería
CIEP: 40961 R.EE:10861



JULIO • 2019 • INSM • 58

THE
LIBRARY OF THE
UNIVERSITY OF
TORONTO
JAN 10 1961
170 St. George Street
Toronto, Ontario
Canada

INSTITUTO NACIONAL DE SALUD DEL NIÑO
SAR BORDA

01 AL 31 JULIO 2019 INSN - SB

UCI NEONATAL

LICENCIADAS EN ENFERMERIA

INSTITUTO NACIONAL DE SALUD DEL NIÑO
SALUDORA
Jefe de Departamento de "Unidad de Salud"
J. P. R. R.



UCI NEONATAL

FEC.INICIAL:	01/07/2019	HORA:	07:00 am
FEC.FINAL:	31/07/2019	HORA:	07:00 pm

[illegible]

INSTITUTO NACIONAL DE SALUD DEL PERU
SAN BORJA
Dr. Eddelbert J. Tzucun Sotillo
Médico Especialista en Medicina Familiar y Comunitaria
Calle 12 de Octubre 1001 - Urb. 12 de Octubre - San Borja



ROL DE RETEN - ENFERMERIA

JULIO 2019 INSN - SB

UNIDAD / DEPARTAMENTO / SERVICIO / CIE

UCI - QUEMADOS

DNI	NOMBRE	JULIO																																
		1	2	3	4	5	6	7	8	9	10	11	12	13	14	15	16	17	18	19	20	21	22	23	24	25	26	27	28	29	30	31		
4415395	WILLIAMES ALICIA ROSA ELIZABETH (N)	RD																																
4128334	GOODY COMODORO VICTORIA (N)		RD	RN																														
4108175	BENJAMIN ALVARADO CARLOS (N)			RD	RN																													
15440531	DE LA CRUZ GUTIERREZ PATRICIA (CAS)				RD	RN																												
44073165	PALACIOS ROSA STEFAN (CAS)					RD	RN																											
4089735	PAZDA VIVIANA ELIANA (N)						RD	RN																										
4164486	PANO GONZALEZ CRISTINA (N)							RD	RN																									
41080811	GARCIA ASTURIANA OLIVIA (CAS)								RD	RN																								
4044181	ATENCION TANCOR JOYANA (CAS)									RD	RN																							
40965083	FRISA FRANCISCO WILFREDO (CAS)										RD	RN																						
40933918	UBA ZAMATA SILVIA (CAS)											RD	RN																					
4018535	CHARRAS ALICIA EMERY (N)												RD	RN																				
41941316	CASHUALPA CANCERIAS KATIA (N)													RD	RN																			
4684800	CAJALIA QUIJANA ANIT (CAS)														RD	RN																		
4373190	CAJALIA QUIJANA ANIT (CAS)															RD	RN																	
1000410	HERNANDEZ ESTELA MARIBEL ROSA (CAS)																RD	RN																
4433315	ALFONSO GARCIA MARIBEL (N)																	RD	RN															
41933109	BECERRA VERA JHONCHY TASS (CAS)																		RD	RN														
41135588	HURTADO ORLANDO REYNALDO (CAS)																			RD	RN													
4287801	AGUILAR CASTILLO OLGA PATRICIA (CAS)																				RD	RN												
41358416	DANIELA AMOROSO LIZ VESICA (N)																					RD	RN											
4005866	CUNHA LILIANE ALFREDO MARITZA (N)																						RD	RN										
42795310	CORREIA SAMUEL DO DAVID (N)																							RD	RN									
10136849	LOPEZ COSIO ANA (CAS)																								RD	RN								
42333176	GARCERAN MACIA IRENE GREGORIA (CAS)																									RD	RN							
4000004	PERAZO PANTAN CESAR (N)																										RD	RN						
21044778	YAGUAMAN LOPEZ RIGOR (CAS)																											RD	RN					
42722884	BUSTOS JIMADO NANCY (CAS)																												RD	RN				
42463535	RAMIREZ SANCHEZ MARGARITA (N)																													RD	RN			
6002754	GONZALEZ CONTRERAS ANGELA (CAS)																														RD	RN		

INSN - SB

INSN - SB

SAN BORJA

Dr. Rubén A. Llerenas
Jefe del Departamento de Medicina de Familia



INSTITUTO NACIONAL DE SALUD DEL NIÑO SAN BODIA
DEPARTAMENTO DE ENFERMERIA
SUB UNIDAD DE CUIDADOS INTERMEDIOS QUIRURGICOS

TECNICOS EN ENFERMERIA

DNI	JULIO	1	2	3	4	5	6	7	8	9	10	11	12	13	14	15	16	17	18	19	20	21	22	23	24	25	26	27	28	29	30	31
4464159	ARTILLOS HOMERIS	RD																														
4371483	PALETO HUACALLO ROS LUCRECIA		RD																													
4454167	PALETO PINO MACONTEA IN			RD																												
4370930	ASTOLICA PAMAY JESUS ALEJANDRO				RD																											
1078147	NOA VARGAS MARILYN					RD																										
4503519	MEDINA SANCHEZ FIARICA						RD																									
4503519	SILVIO LOPEZ GONZALEZ MARCELO							RD																								
4329523	PERILLA MANASQUEZ YANAUCA								RD																							



INSTITUTO NACIONAL DE SALUD DEL NIÑO
SAN BODIA
Lc. Fabiola J. Lezama-Santiago
Jefa del Departamento de Salud de Enfermería



UNIDAD / DEPARTAMENTO / SI

PROGRAMACION DEL PERSONAL ASISTENCIAL DE ENFERMERIA
LICENCIADAS EN ENFERMERIA
HOSPITALIZACION ESPECIALIDADES PEDIATRICAS- ROL RETENES

N° DNI	NOMBRES Y APELLIDOS	COND. LABORAL	TELEFONO	JULIO 2019																																		
				L	M	M	J	V	S	D	L	M	M	J	V	S	D	L	M	M	J	V	S	D	L	M	M	J	V	S	D	L	M	M				
42701466	RODAS MEDINA	TERCEROS	958094620	RD																																		
739000020	MAMANI GUZMAN	TERCEROS	941506278	RN																																		
46070296	HUAMAN ROSAS	TERCERO	945475949		RD																																	
42087186	TORRES LA ROSA	TERCEROS	940249871		RN																																	
28311361	ATAJUE AUCCA	CAS	914030512			RD																																
43250732	FLORES ROMAN	NOMBRA DA	992462433				RN																															
44711371	GONZALES MAC	TERCERO	960502861					RD																														
43776832	MINCHAN FALAN	CAS	989851451						RD																													
45519435	CORNEJO RICA	TERCEROS	999202012							RD																												
40544460	VALENCIA SOLIS	TERCERO	980724484								RN																											
46382308	CHOQUE GUEV	TERCERO	955922280						RD																													
40908047	PARCO SALAS L	TERCERO	986623915									RN																										
44608430	ROBLES BULLO	TERCERO	985867449										RD																									
70055773	AGUILAR PINAN	CAS	950940273																																			
9088159	MENDOZA TELLA	TERCERO	959132842																																			
46010224	AGUILAR HUAM	TERCERO	939520602											RD																								
43369020	REMIGIO TINDO	CAS	942841557																																			
43576900	BALTAR PAL	TERCERO	920644962																																			
42759079	ROBLES RAMIR	CAS	950052221																																			
154366112	SANCHEZ TORR	TERCERO	964393513																																			
40723073	LOAYZA ROMER	CAS	995175602																																			
48056885	CONDOR PACH	TERCERO	965351847																																			
73900020	MARIN SANCHE	CAS	931942952																																			
10604954	TAYPE CUADRO	TERCERO	940290953																																			
43424591	QUISPE GUTIER	TERCERO	934859259																																			
44483109	CAMPOS JAQUI	TERCERO	98966425																																			



INSTITUTO REGISTRAL Y CATASTRAL
PERU

INSTITUTO NACIONAL DE SALUD DEL NIÑO
SAN BORJA
Lcda. Fabiola J. Leano Santiago
Jefa del Departamento de Unidad de Enfermería



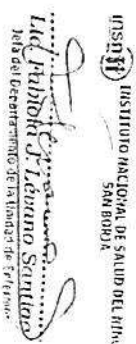

UNIDAD / DEPARTAMENTO / SERVICIO / ETC. HOSPITALIZACIÓN QUEMADOS

FECHA: 01/07/2019 HORA: 07:00 am
RECIBIÓ: 31/07/2019 HORA: 07:00 pm

N°	APELLIDOS Y NOMBRES	CONDICION LABORAL	TELÉFONO Fijo/Celular	JULIO																															
				L	M	J	V	S	D	L	M	J	V	S	D	L	M	J	V	S	D	L	M	J	V	S	D	L	M	J	V	S	D	L	M
1	Núñez Sernaque Luz	CAS		1	2	3	4	5	6	7	8	9	10	11	12	13	14	15	16	17	18	19	20	21	22	23	24	25	26	27	28	29	30	31	
2	Espinosa Silvestre Yola	CAS		RD																															
3	Carrillo Quijano Grisiel	NOMBRADA		RN																															
4	Araña Benítez Rosa	CAS			RD																														
5	Durand Villa Encha	CAS																																	
6	Yaguno Quijpe Sheyla	CAS																																	
7	Ramos Alegria Jhanina	CAS																																	
8	Agüero Flores Yennifer	CAS																																	
9	González Villalobos Rosa	CAS																																	
10	Vega Saenz Magaly	CAS																																	
11	Sanchez Hernandez Flor	CAS																																	
12	Colina Lara Santa	NOMBRADA																																	
13	Araujo Morales Lourdes	CAS																																	
14	Del Castillo Pérez Jhonny	CAS																																	



INSTITUTO NACIONAL DE SALUD DEL NIÑO
S.M.D.O.R.A.
Lic. Fabián A. Arango Santiago
Jefe del Departamento de la Unidad de Enfermería

UNIDAD / DEPARTAMENTO / SERVICIO / EJE: HOSPITALIZACIÓN QUIMIADOS

FECHA INICIAL: 01/07/2019 HORA: 07:00 am
 FECHA FINAL: 31/07/2019 HORA: 07:00 pm

N°	APELLIDOS Y NOMBRES	CONDICIÓN LABORAL	TELÉFONO fijo/celular	JULIO																														
				L	M	M	J	V	S	D	L	M	M	J	V	S	D	L	M	M	J	V	S	D	L	M	M	J	V	S	D	L	M	M
1	Fofo Diaz Abajo	NOMBRADA		1	2	3	4	5	6	7	8	9	10	11	12	13	14	15	16	17	18	19	20	21	22	23	24	25	26	27	28	29	30	31
2	Ordinola Maza Milagros	CAS	RD																															
3	Sanchez Cruz Melissa	CAS	RN																															
4	Pemadolopez Zola	NOMBRADA	RD																															
5	Aguelo Chugtien Yovanna	CAS	RN																															
6	Valverde León Silvia	CAS																																
7	Vela Rodríguez Kenya	NOMBRADA																																
8	Lopez Obregon Jessica	CAS	RD																															
9	Vilca Avila Silvia	CAS	RN																															
10	Solis Chiquiquani Zenaida	CAS																																
11	Calderon Sanchez Rocio	CAS																																
12	Varillas Torres Maria	NOMBRADA																																
13	Villalba Pineda Rosa	CAS																																
14	Canayoc Navarro Jenny	TERCERO	RD																															
15	Abarca Lopez Jonathan	NOMBRADA																																
16	Puliche Marco Patricia	NOMBRADA																																
17	Valderrama Benites Mariela	CAS																																
18	Marquez Coca Leslie	NOMBRADA																																



INSTITUTO NACIONAL DE SALUD DEL NIÑO
 SAN BORJA
 Lic. Fabiola J. Leano Santiago
 Jefe del Servicio de Enfermería

UHI	CIHI	JULIO	1	2	3	4	5	6	7	8	9	10	11	12	13	14	15	16	17	18	19	20	21	22	23	24	25	26	27	28	29	30	31
	4116986	APRILDO ROMERO	1	2	3	4	5	6	7	8	9	10	11	12	13	14	15	16	17	18	19	20	21	22	23	24	25	26	27	28	29	30	31
	4116986	VILLALBA ALCAINAGA LUZMELIN (H)	RD	RH																													
	4128534	GONDI GONZALEZ VICTORIA (H)			RD	RH																											
	4109275	BERNABEZ AYVABADO CARLOS (H)				RD	RH																										
	3540651	DE LA CRUZ GUTIERREZ PATRICIA (CAS)					RD	RH																									
	4093166	PARODIA ROSAS STEFANY (CAS)					RD	RH																									
	4093975	PEREDA MORA LUCIANA (H)						RD	RH																								
	4167616	PANO GONZALEZ CRISTINA (H)							RD	RH																							
	4108031	GARCIA ASTUBAMA DETHA (CAS)								RD	RH																						
	4044819	ATURICAN RAMIRO JOVANA (CAS)									RD	RH																					
	4096103	PRELA FRANCISCO HERCULES (CAS)										RD	RH																				
	4093918	VEGA ZAMORA SILVIA (CAS)											RD	RH																			
	40118535	CABALLAS ALECE AMBY (H)												RD	RH																		
	41912136	CUSINILATPA CHANDRAS PATA (H)													RD	RH																	
	46846507	CAHUAZ QUIJANA HENRI (CAS)														RD	RH																
	43275190	CAIDORH YAZA CHIDY (CAS)															RD	RH															
	30801410	HERREDA EYITIA MIMUN (TORCAS)																RD	RH														
	44315515	ALEDO GARCIA MORENO (H)																	RD	RH													
	41391209	RECEBA RIVERA JHONCH FASS (CAS)																		RD	RH												
	4113558	HUERTO ORTIZ ANDREINA (CAS)																			RD	RH											
	40178001	AGUILAR CASTILLO GINA PATRICIA (CAS)																				RD	RH										
	41355346	DAVIA AMERSON DE YESSICA (H)																					RD	RH									
	40405468	GUINIA LAFRANCIS MARTHA (H)																						RD	RH								
	42798180	CORTIZ SAUAMICO DAVID (H)																							RD	RH							
	10176389	LOPEZ COSSIO ALIA (CAS)																								RD	RH						
	41261376	ENCINES YACCA INIS GRISELDA (CAS)																									RD	RH					
	4080004	JURADO PANTALEON (H)																										RD	RH				
	21064178	SUNSHABAN LOPEZ FION (CAS)																											RD	RH			
	42727694	BUSTOS TRINIDAD YATAY (CAS)																												RD	RH		
	42463995	BAHAREZ SANCHEZ MARICARITA (H)																													RD	RH	
	680774	GONZALEZ CONTRERAS ANGELA (CAS)																														RD	RH

INSN INSTITUTO NACIONAL DE SALUD SAN BOGOTÁ

Dr. Pablo A. Leiva-Santiago
Médico Director General de la Unidad de Emergencia



INSTITUTO NACIONAL DE SALUD DEL NIÑO SAN BORJA
DEPARTAMENTO DE ENFERMERIA

TECNICOS EN ENFERMERIA

SUB UNIDAD 3 DE CUIDADOS INTENSIVOS QUEMADOS

DNI	JULIO																																																																																																																																																																																																																																																																																																																																																																																																																																																																																																																																																																																																																																																																																																																																																																																																																																																																																																																																																																																																																																																																																																																																																																																																																																																																					
	L	M	M	I	V	S	D	L	M	M	J	V	S	D	L	M	M	J	V	S	D	L	M	M	J	V	S	D	L	M	M	J	V	S	D	L	M	M	J	V	S	D	L	M	M	J	V	S	D	L	M	M	J	V	S	D	L	M	M	J	V	S	D	L	M	M	J	V	S	D	L	M	M	J	V	S	D	L	M	M	J	V	S	D	L	M	M	J	V	S	D	L	M	M	J	V	S	D	L	M	M	J	V	S	D	L	M	M	J	V	S	D	L	M	M	J	V	S	D	L	M	M	J	V	S	D	L	M	M	J	V	S	D	L	M	M	J	V	S	D	L	M	M	J	V	S	D	L	M	M	J	V	S	D	L	M	M	J	V	S	D	L	M	M	J	V	S	D	L	M	M	J	V	S	D	L	M	M	J	V	S	D	L	M	M	J	V	S	D	L	M	M	J	V	S	D	L	M	M	J	V	S	D	L	M	M	J	V	S	D	L	M	M	J	V	S	D	L	M	M	J	V	S	D	L	M	M	J	V	S	D	L	M	M	J	V	S	D	L	M	M	J	V	S	D	L	M	M	J	V	S	D	L	M	M	J	V	S	D	L	M	M	J	V	S	D	L	M	M	J	V	S	D	L	M	M	J	V	S	D	L	M	M	J	V	S	D	L	M	M	J	V	S	D	L	M	M	J	V	S	D	L	M	M	J	V	S	D	L	M	M	J	V	S	D	L	M	M	J	V	S	D	L	M	M	J	V	S	D	L	M	M	J	V	S	D	L	M	M	J	V	S	D	L	M	M	J	V	S	D	L	M	M	J	V	S	D	L	M	M	J	V	S	D	L	M	M	J	V	S	D	L	M	M	J	V	S	D	L	M	M	J	V	S	D	L	M	M	J	V	S	D	L	M	M	J	V	S	D	L	M	M	J	V	S	D	L	M	M	J	V	S	D	L	M	M	J	V	S	D	L	M	M	J	V	S	D	L	M	M	J	V	S	D	L	M	M	J	V	S	D	L	M	M	J	V	S	D	L	M	M	J	V	S	D	L	M	M	J	V	S	D	L	M	M	J	V	S	D	L	M	M	J	V	S	D	L	M	M	J	V	S	D	L	M	M	J	V	S	D	L	M	M	J	V	S	D	L	M	M	J	V	S	D	L	M	M	J	V	S	D	L	M	M	J	V	S	D	L	M	M	J	V	S	D	L	M	M	J	V	S	D	L	M	M	J	V	S	D	L	M	M	J	V	S	D	L	M	M	J	V	S	D	L	M	M	J	V	S	D	L	M	M	J	V	S	D	L	M	M	J	V	S	D	L	M	M	J	V	S	D	L	M	M	J	V	S	D	L	M	M	J	V	S	D	L	M	M	J	V	S	D	L	M	M	J	V	S	D	L	M	M	J	V	S	D	L	M	M	J	V	S	D	L	M	M	J	V	S	D	L	M	M	J	V	S	D	L	M	M	J	V	S	D	L	M	M	J	V	S	D	L	M	M	J	V	S	D	L	M	M	J	V	S	D	L	M	M	J	V	S	D	L	M	M	J	V	S	D	L	M	M	J	V	S	D	L	M	M	J	V	S	D	L	M	M	J	V	S	D	L	M	M	J	V	S	D	L	M	M	J	V	S	D	L	M	M	J	V	S	D	L	M	M	J	V	S	D	L	M	M	J	V	S	D	L	M	M	J	V	S	D	L	M	M	J	V	S	D	L	M	M	J	V	S	D	L	M	M	J	V	S	D	L	M	M	J	V	S	D	L	M	M	J	V	S	D	L	M	M	J	V	S	D	L	M	M	J	V	S	D	L	M	M	J	V	S	D	L	M	M	J	V	S	D	L	M	M	J	V	S	D	L	M	M	J	V	S	D	L	M	M	J	V	S	D	L	M	M	J	V	S	D	L	M	M	J	V	S	D	L	M	M	J	V	S	D	L	M	M	J	V	S	D	L	M	M	J	V	S	D	L	M	M	J	V	S	D	L	M	M	J	V	S	D	L	M	M	J	V	S	D	L	M	M	J	V	S	D	L	M	M	J	V	S	D	L	M	M	J	V	S	D	L	M	M	J	V	S	D	L	M	M	J	V	S	D	L	M	M	J	V	S	D	L	M	M	J	V	S	D	L	M	M	J	V	S	D	L	M	M	J	V	S	D	L	M	M	J	V	S	D	L	M	M	J	V	S	D	L	M	M	J	V	S	D	L	M	M	J	V	S	D	L	M	M	J	V	S	D	L	M	M	J	V	S	D	L	M	M	J	V	S	D	L	M	M	J	V	S	D	L	M	M	J	V	S	D	L	M	M	J	V	S	D	L	M	M	J	V	S	D	L	M	M	J	V	S	D	L	M	M	J	V	S	D	L	M	M	J	V	S	D	L	M	M	J	V	S	D	L	M	M	J	V	S	D	L	M	M	J	V	S	D	L	M	M	J	V	S	D	L	M	M	J	V	S	D	L	M	M	J	V	S	D	L	M	M	J	V	S	D	L	M	M	J	V	S	D	L	M	M	J	V	S	D	L	M	M	J	V	S	D	L	M	M	J	V	S	D	L	M	M	J	V	S	D	L	M	M	J	V	S	D	L	M	M	J	V	S	D	L	M	M	J	V	S	D	L	M	M	J	V	S	D	L	M	M	J	V	S	D	L	M	M	J	V	S	D	L	M	M	J	V	S	D	L	M	M	J	V	S	D	L	M	M	J	V	S	D	L	M	M	J	V	S	D	L	M	M	J	V	S	D	L	M	M	J	V	S	D	L	M	M	J	V	S	D	L	M	M	J

**PROGRAMACION DE RETENES DEL PERSONAL ASISTENCIAL DE ENFERMERIA
LICENCIADOS DE ENFERMERIA**

2019



SAMBORJA

INSTITUTO NACIONAL DI STATO DELL'ALCOHOL
SANTIAGO
Luis Alberto J. Leturio Samalá
Jefe del Departamento de la Unidad de Alcohol



PROGRAMACION DE RETENES DEL PERSONAL ASISTENCIAL DE ENFERMERIA
LICENCIADAS EN ENFERMERIA-JULIO 2019

msn. 11 INSTITUTO NACIONAL DE SALUD DEL NIÑO
SAN BORJA
Lic. Fabiola L. Llopis Santiago
Jefa del Departamento de la Unidad de Enfermería



PROGRAMACION DE RETENES DEL PERSONAL ASISTENCIAL DE ENFERMERIA
TECNICAS DE ENFERMERIA JULIO.

INSTITUTO NACIONAL DE SALUD DEL NIÑO
UNIDAD DE ENFERMERIA
UNIDAD DE CUIDADOS INTENSIVOS CARDIOLOGICOS

JULIO 2019

JULIO		NOMINAS DE TERCEROS DE PATRONAL																														
APELLIDOS Y NOMBRES		L	M	M	J	V	S	D	L	M	M	J	V	S	D	L	M	M	J	V	S	D	L	M	M	J	V	S	D	L	M	M
BLANCA PIÑERO RUDOLFO		D01	D02	D03	D04	D05	D06	D07	D08	D09	D10	D11	D12	D13	D14	D15	D16	D17	D18	D19	D20	D21	D22	D23	D24	D25	D26	D27	D28	D29	D30	D31
LARIOS CONDON KAHN (CAS)		RN	RN	RN	RN	RN	RN	RN	RN	RN	RN	RN	RN	RN	RN	RN	RN	RN	RN	RN	RN	RN	RN	RN	RN	RN	RN	RN	RN	RN	RN	RN
SOBRADO ORTEGA YESICA(CAS)		RD	RD	RN	RN	RD	RD			RN	RD			RN	RN	RD	RD			RN	RD			RN	RD	RD	RN	RD	RD	RD	RN	RN
LOPEZ PIZARRO MARYCARMEN(CAS)																																
VICENTE SANCHEZ GUZIELA (CAS)																																
CONDORI LUYO ROCIO(CAS)																																
BAUTISTA VILCHENREZ ESMERITA (CAS)																																

INSINIP INSTITUTO NACIONAL DE SALUD DEL NIÑO
SAN BORDA

Lic. Patricia Leyre Saenz
Jefe del Departamento de la Unidad de Enfermería



PROGRAMACION DEL PERSONAL ASISTENCIAL DE ENFERMERIA RETENES DE LICENCIADOS EN ENFERMERIA

INSTITUTO NACIONAL DE SALUD DEL NIÑO
SAN BORJA
Luz RIVERA VEGA FARIAN
C.E. 30960

INSTITUTO NACIONAL DE SALUD
SAN BORJA

INSTITUTO NACIONAL DE SALUD DEL NIÑO
VILLASBAYAS
COMANDO REGIONAL
SECRETARIA DE SALUD

PROGRAMACION DEL PERSONAL ASISTENCIAL DE ENFERMERIA RETENES DE TECNICOS EN ENFERMERIA

insp. H Instituto Nacional de Salud del Niño
SAN BORJA

INSTITUTO NACIONAL DE SAUO
SALTO
ROSALENA FARIAS
ED 3000



PROGRAMACION DE RETENES DEL PERSONAL ASISTENCIAL DE ENFERMERIA
LICENCIADAS EN ENFERMERIA-JULIO 2019

INSTITUTO NACIONAL DE SALUD DEL NIÑO
UNIDAD DE ENFERMERIA
UNIDAD DE CIUDADOS INTENSIVOS CARDIOLOGICOS
JULIO 2019

APELLIDOS Y NOMBRES	NÚMERO DE TÍTULO DEL REGIONAL	JULIO																																		
		L	M	M	J	V	S	D	L	M	M	J	V	S	D	L	M	M	J	V	S	D	L	M	M	J	V	S	D	L	M	M				
SANTILLAN ORE LUANA YATHAY (T)	936446598	DD1																																		
GUERRERO GARCIA DOMATIA (CAS)	983153423																																			
LEON COELLO ROCIO (CAS)	949728206																																			
CERRA PEREZ LUZETT (CAS)	980553401		RN																																	
QUIROZ MENDOZA FIOR (T)	953006265																																			
RAMOS TIPANI ELIZABETH (CAS)	991697642																																			
PARIDES ESPINOZA NOGGER (CAS)	987808545																																			
CARRANZA GALIANO AUCIA (T)	956649743																																			
ORDOSCO MORALES GLORIA (CAS)	956827003																																			
COHON CALUPE JEHERICA (CAS)	935673326																																			
ARGUISO CCOCHACHE HELENN (T)	976223282																																			
GABINO BASALAR DENVY (T)	954174980																																			
QUIRPE TICONA MARGOT (T)	959823709																																			
URQUIGUA VARGAS TANIA (CAS)	935206242																																			
SALINAS VELASCO ROSA (CAS)	992487811																																			
BLONDEGA GOMEZ JOHANET (T)	956311772																																			
VILLANOBOS VARGAS JOHANNA (CAS)	967665906																																			
RIVERO TELLO SIBILA (CAS)	969181032																																			
GIL LAYZA CARLOS (T)	974598920																																			
RIVEROS VASCO DAVID (T)	973676343																																			
SCUTS MONTERO VIVIANA (T)	982455801																																			
DIAZ CORDERIAS MARUSKAT (T)	972544243																																			
RAMOS ROSALES JORGE (T)	993204350																																			
HUAYLLA VILCA ELIZABETH (T)	959788671																																			



INSUN INSTITUTO NACIONAL DE SALUD DEL NIÑO
SAN BORJA

Lic. Fabiola J. Leano Santiago
Jefe del Departamento de Trabajo Social y Psicología

INSTITUTO NACIONAL DE SALUD DEL NIÑO
UNIDAD DE ENFERMERIA
UNIDAD DE CUIDADOS INTENSIVOS CARDIOLOGICOS

JULIO 2019

PROGRAMACION DE RETENES DEL PERSONAL ASISTENCIAL DE ENFERMERIA
TECNICAS DE ENFERMERIA JULIO.

JULIO		NOMBRE Y TELEFONO DEL PERSONAL																														
APELLIDOS Y NOMBRES		L	M	M	J	V	S	D	L	M	M	J	V	S	D	L	M	M	J	V	S	D	L	M	M	J	V	S	D	L	M	M
BLANCAZ PINTO RUIZ (CAS)	997647627	D01	D02	D03	D04	D05	D06	D07	D08	D09	D10	D11	D12	D13	D14	D15	D16	D17	D18	D19	D20	D21	D22	D23	D24	D25	D26	D27	D28	D29	D30	D31
LARIOS CONDORI VARI (CAS)	961238767	RN																														
SOBRADO ORTEGA YESICA (CAS)	972151596		RN																													
LOPEZ PIZARRO MARCAMENICA (CAS)	970385206	RD																														
VICENTE SANCHEZ GUSIELA (CAS)	997549273		RD																													
CONDORI LUYO ROCIO (CAS)	999074963	RN																														
BALERIA VICHE RIVERA ESMERITA (CAS)	975116018																															



INSTITUTO NACIONAL DE SALUD DEL NIÑO
SAN BORJA
Lc. Fabiola J. Llanos Santiago
Jefe del Departamento de la Unidad de Enfermería

ROL DE RETEN

URPA VIGILANCIA INTENSIVA

REC. INCHES:	21.5 x 33.7	MODA:	500.75
REC. FEET:	31.2 x 33.7	MODA:	300.00

LICENCIADAS EN ENFERMERIA

[illegible]

LEUNG

РАДИОТЕЛЕВИДНО	01.00ч - 01.30ч
РАДИОТЕЛЕВИДНО	01.00ч - 01.30ч



 J. Edgar Hoover
 Director, FBI
 Washington, D. C.

INSTITUTO NACIONAL DE SAUD DEL CHILE
SANTIAGO
F. J. L. J. L.
Lic. Fabiola J. Lezano Smith
Firma del Recurrido de la Unidad de Ejecución



INTERMEDIOS NEONATAL

FEC.INICIAL:	01/07/2019	HORA :	07.00 am
FEC.FINAL:	31/07/2019	HORA :	07.00 pm

[illegible]

insurty  Instituto Colombiano de Seguros
San Jorge
Chelmsford
LIE: LADY DIANA MACHACA ZUNIGA
Jefa de Enfermería



INSTITUTO NACIONAL DE SALUD DEL NIÑO
SAN BORJA

[Firma]

Lic. Pabla de Leticia Santiago
Jefe del Departamento de la Unidad de Enfermería

ROL DE RETEN POR ALERTA JUEGOS PANAMERICANOS
01 AL 31 JULIO 2019 INSN - SB

INTERMEDIOS NEONATAL

UNIDAD /DEPARTAMENTO /SERVICIO/EJE:

FEC.INICIAL:	01/07/2019	HORA :	07:00 am
FEC.FINAL:	31/07/2019	HORA :	07:00 pm

TECNICAS EN ENFERMERIA

N°	APELLIDOS Y NOMBRES	CONDICION LABORAL	TELEFONO FIJO/ CELULAR	jul-19																																																																																																																																																																																																																																																																																																																																																																																																																																																																																																																																																																																																																																																																																																																																																																																																																																																																																																																																																																																																																																																																																																																																																																																																																																																																																																										
				L	M	M	J	V	S	D	L	M	M	J	V	S	D	L	M	M	J	V	S	D	L	M	M	J	V	S	D	L	M	M																																																																																																																																																																																																																																																																																																																																																																																																																																																																																																																																																																																																																																																																																																																																																																																																																																																																																																																																																																																																																																																																																																																																																																																																																																																																												
				001	002	003	004	005	006	007	008	009	010	011	012	013	014	015	016	017	018	019	020	021	022	023	024	025	026	027	028	029	030	031																																																																																																																																																																																																																																																																																																																																																																																																																																																																																																																																																																																																																																																																																																																																																																																																																																																																																																																																																																																																																																																																																																																																																																																																																																																																												
1	DIAZ CORONEL ELIZABETH	CAS	983262756																																																																																																																																																																																																																																																																																																																																																																																																																																																																																																																																																																																																																																																																																																																																																																																																																																																																																																																																																																																																																																																																																																																																																																																																																																																																																																											

insn **San Borja**
 Lic. LADY DIANA MACHACA ZUNIGA
 Jefa de Enfermería

insn **San Borja**
 Lic. Fabiola J. Lebano Santiago
 Jefa del Departamento de Atención de Emergencia





PROGRAMACIÓN ASISTENCIAL DEL PERSONAL CENTRO QUIRURGICO
LICENCIADOS DE ENFERMERIA

UNIDAD DE ENFERMERIA 2019

DNI	JULIO												TOTAL																																																																																																																																																																																																																																																																																																																																																																																																																																																																																																																																																																																																																																																																																																																																																																																																																																																																																																																																																																																																																																																																																																																																																																																																																																																																																																																																																																																					
	APELLIDOS NOMBRES																																																																																																																																																																																																																																																																																																																																																																																																																																																																																																																																																																																																																																																																																																																																																																																																																																																																																																																																																																																																																																																																																																																																																																																																																																																																																																																																																																																																	
42845468	CARRASCO BUSTAMANTE, JAQUELINE	M1																																																																																																																																																																																																																																																																																																																																																																																																																																																																																																																																																																																																																																																																																																																																																																																																																																																																																																																																																																																																																																																																																																																																																																																																																																																																																																																																																																																																</

LIBRE PARA LA FIRMA DEL ENCARGADO DEL CENTRO
SAN RODRIGO



LIC. FERNANDA L. LÓPEZ SANCHEZ
Jefe de Unidad de Enfermería

	APELLIDOS NOMBRES	JULIO																															TOTAL	
		L	M	M	J	V	S	D	L	M	M	J	V	S	D	L	M	M	J	V	S	D	L	M	M	J	V	S	D	L	M	M		
43438338	QUEA TICONA, MERY	1	2	3	4	5	6	7	8	9	10	11	12	13	14	15	16	17	18	19	20	21	22	23	24	25	26	27	28	29	30	31	HORAS	
1121604	RUIZ CORAL, ALICIA	V	V		M	M	M		MT			M	M	M	MT			M	M	M		MT			M	M	M						150	
42265816	HERRERA ESTELA, CARMEN	MT			M	M	M		M			M	M	M	MT			M	M	M		MT			M	M	M						150	
42519386	FRANCIA NIÑO DE GUZAMAN AMRI (TERC)				MT		MT		MT			MT				MT			M	M	M		MT			M	M	M					150	
41927285	GONZALEZ ALARCON, LUZGARDO (TERC)	RN	MT		MT		MT		MT			MT				MT			MT				MT										150	
10157923	CUBA RIOS, CRISTINA		MT		MT		MT		MT			MT				MT							MT										150	
40920169	LEÓN GARCÍA, SUSANA		MT		MT		MT		MT			MT				MT							MT										150	
43359674	VILLANUEVA PACHAS YEHAIRA		MT	RN		MT		MT				MT				MT			MT				MT										150	
43389686	REYES BARRIONUEVO ROSSI (TERC)	MT		RD		MT						MT				MT							MT										150	
27434234	CAMPOS GONZALES BREMILDA (TERC)	MT										MT				MT							MT										150	
4331861	CANTARO ALVARADO, MILAGROS	MT										MT				MT							MT										150	
44210360	HUAMAN VILLANUEVA LIDIA (TERC)	MT										MT				MT							MT										150	
70300865	MARTINEZ CHUQUITAPA, VANESSA	V	V									MT				MT							MT										150	
32043597	GOMEZ BARREDA, KRISTEL	M			M	M			M	M		M	M										MT										150	
42710292	SIMON FLORES YOVANA (TERC)	V	V						MT	RN						MT							MT										150	
09942662	QUIROZ JIMENEZ, GERALDINE		M		MT				MT							MT							MT										150	
420170056	RODRIGUEZ LEIVA, CARMEN			MT	TN											MT							MT										150	
10157923	AHUMADA RONDON JIANINA	TN							MT	TN						MT							MT										150	
2875646	VEGAS VARLEQUE, VERÓNICA															MT							MT										150	
09854006	CHUPILLON VEGA, MARTHA	MT	TN													MT	TN						MT										150	
08143161	ZEGARRA RUBINA, MAGNOLIA		MT	GN												MT	TN						MT										150	
44288535	ASTETE LOPEZ ESTHER ELOISA	LM	LM	LM	LM	LM	LM	LM	LM	LM	LM	LM	LM	LM	LM	LM	LM	LM	LM	LM	LM	LM	LM	LM	LM	LM	LM	LM	LM	LM	LM	LM	LM	150
43074426	VALLADARES BERNAL, YLLIANA	V	V	V	V	V	V	V	V	V	V	V	V	V	V	V	V	V	V	V	V	V	V	V	V	V	V	V	V	V	V	V	150	
44678384	GARCIA CASTAÑEDA MERCEDES	V	V	V	V	V	V	V	V	V	V	V	V	V	V	V	V	V	V	V	V	V	V	V	V	V	V	V	V	V	V	V	150	
41254045	CAPILLO REYNALDO, IRIS	V	V	V	V	V	V	V	V	V	V	V	V	V	V	V	V	V	V	V	V	V	V	V	V	V	V	V	V	V	V	V	150	
41861644	CARO PEREZ, EVELYN	V	V	V	V	V	V	V	V	V	V	V	V	V	V	V	V	V	V	V	V	V	V	V	V	V	V	V	V	V	V	V	150	
																																	6	



PROGRAMACIÓN DE PERSONAL DE EMERGENCIA DE CENTRO QUIRÚRGICO

LICENCIADOS DE ENFERMERIA

UNIDAD DE ENFERMERIA

2019

DNI	JULIO												TOTAL HORAS																			
	APELLIDOS NOMBRES																															
42346235	BOLIVAR SONNCA, MARIA (NOMB)	1	2	3	4	5	6	7	8	9	10	11	12	13	14	15	16	17	18	19	20	21	22	23	24	25	26	27	28	29	30	31
41299071	PALOMINO NARVAEZ, JOSÉ (NOMB)	GD		GD	MT				GD		GD	MT			GD		GD		MT				GD	GD	GD		M					M
43807285	MARTÍNEZ MEDINA, LUZ (NOMB)	V	V	V	V	V	V	V	V	V	V	V	V	V	V	V	V	V	V	V	V	V	V	V	V	V	V	V	V	V	V	M
42386658	SANTOS ALAMO MILADE (NOMB)	MT		GD		GD			MT		GD		GD			MT		GD						GD	GD		MT					GD
16784026	VILLEGAS CHAFLOQUE, MAYRA(NOMB)	M		GD		M			M	M	GD		GD		GD		GD		MT					MT	GD	GD		GD				
42282194	JURADO ORDOÑEZ, YESSI (NOMB)	GD	GN				MT	GN				GN				MT	GN		GD		M	M	GD		GD		M					GD
41163390	RUIZ DEL AGUILA LUZ (NOMB)	GD	GN				MT	GN			MT	GN						GN									MT	GN				
41174473	VILCAPOMA ROSAS, KATTY (NOMB)	GN					MT	GN			MT	GN						GN									MT	GN				
44929348	FLORES CATAMAYO, KATIUSA (NOMB)	GN					MT	GN			MT	GN																				
40774088	TORRES HIDALGO, ERICKA (NOMB)		MT	GN								MT	GN					MT	GN													
21532094	SALCEDO NUÑEZ, MARLENE (NOMB)		MT	GN					GD	GN			MT	GN				MT	GN													
40947258	MORALES CHUMPTAZ, YULISSA (NOMB)								GD	GN								MT	GN													
42845468	ROJAS PALMA, YESSICA (NOMB)									GN			MT	GN					MT	GN												
42526730	ZEVALLOS SOTO, ROSA (NOMB)																															
40889777	ROMERO AMERI, LILIAN (NOMB)																															



INSTITUTO NACIONAL DE SALUD DEL PERÚ
SAN BORJA

Lic. Fabián J. Leógeno Santillan
Jefe del Departamento de la Unidad de Emergencia

ROL DE RETENES : LIC. ENFERMERIA

JULIO 2019 INSN - SB

UNIDAD / DEPARTAMENTO / SERVICIO / C.E. HOSPITALIZACIÓN CARDIOLOGIA Y CIRUGIA CARDIOVASCULAR

FECHAS:	01/07/2019	HORA:	07:00 am
FECHAS:	31/07/2019	HORA:	07:30 pm

DNI	APELLIDOS Y NOMBRES	CONDICION LABORAL	TELÉFONO Fijo/ CELULAR	JULIO 2019																														
				LU	MA	MI	JU	VI	SA	DO	LU	MA	MI	JU	VI	SA	DO	LU	MA	MI	JU	VI	SA	DO	LU	MA	MI	JU	VI	SA	DO	LU	MA	MI
				1	2	3	4	5	6	7	8	9	10	11	12	13	14	15	16	17	18	19	20	21	22	23	24	25	26	27	28	29	30	31
41979043	GARCIA CARDENAS GABY	CAS	94789204	RD																														
4177204	CHIRIBANA JUAN Z CLAUDIA	CAS	99535560	RN																														
7007790	GONZALEZ LOPEZ, KATHERINE	TER	99627335	RD																														
4300102	ALVA TORRES SONIA	TER	94139206	RN																														
4899143	SAVEDRA CUELLA DORA	TER	95907389	RD																														
4134718	DE LA CRUZ GARCIA SARA	CAS	97318280																															
3101325	VEIGA CHAVEZ ROSSMERY	CAS	97318280																															
4514480	PRADO MUÑOZ JHOLIANA	CAS	97318280																															
4177141	MAMANI VEGA YENNY	TER	97318280																															
3576600	CHIRITO VILLANUEVA MIGUEL	TER	96237302																															
4510649	VARGAS VIEIRA CLAUDIA	TER	993186418																															
4537879	MEDRADA AMERINDA SANDY	CAS	96285527																															
4392032	HUASIO MARTELIA	COM	96334130																															
4120299	OSORIO UZCA ROSA	TER	99320330																															
4373154	CHAVEZ TORRES JESUS	TER	99226627																															
2379897	CHAVEZ TORRES JESUS	CAS	97290940																															
4862331	MORALES LUIAN SONIA	CAS	97290940																															
4073410	VILLALBA ANAS LEON DEL PILAR	CAS	957618455																															
4551662	LACRUZ UTRILLA VANESSA	TER	97290940																															
4602065	GAMERO OSORIO UZCA	TER	97290940																															
4133538	QUINTANA LINIEZ MARIA	TER	973514579																															
4351284	GUZMAN ORMAZIO MILITIN	COM	985615456																															
4313884	ROCA CECILIO VELY	CAS	993372834																															
4423518	SABEDONDO MOLINA ELIZABETH	TER	993372834																															
7266640	SABEDONDO MOLANO STEFANY	TER	932122931																															
4451519	PABLOZOLA ROSAS KATIA	TER	942664071																															
4186473	UZCA PABLOZOLA ALICIA	CAS	98372747																															
4043415	ALCANTARA GUANABANA CAMILO	CAS	963993153																															

LEYENDA	GO	TURNO DIURNO	07:00 - 19:30
	GN	TURNO NOCTURNO	19:00 - 07:30

INSTITUTO NACIONAL DE SALUD DEL NIÑO
SAN BORJA
Dr. Pablo J. Leizaola Santes
Jefe del Departamento de la Unidad de Enfermería



ROL DE RETENES : TEC. ENFERMERIA

JULIO 2019 INSN - SB

UNIDAD /DEPARTAMENTO /SERVICIO/EC-HOSPITALIZACION CARDIOLOGIA Y CIRUGIA CARDIOVASCULAR

REC. INICIAL:	01/07/2019	HORA:	07:00 am
REC. FINAL:	31/07/2019	HORA:	07:00 pm

DNI	APELLIDOS Y NOMBRES	CONDICION LABORAL	TELÉFONO Fijo/ CELULAR	JULIO 2019																																																																																																																																																																																																																																																																																																																																																																																																																																																																																																																																																																																																																																																																																																																																																																																																																																																																																																																																																																																																																																																																																																																																																																																																																																																																																																	
				LU	MA	MI	JU	VI	SA	DO	LU	MA	MI	JU	VI	SA	DO	LU	MA	MI	JU	VI	SA	DO	LU	MA	MI	JU	VI	SA	DO	LU	MA	MI	JU	VI	SA	DO	LU	MA	MI																																																																																																																																																																																																																																																																																																																																																																																																																																																																																																																																																																																																																																																																																																																																																																																																																																																																																																																																																																																																																																																																																																																																																																																																																																																												
				1	2	3	4	5	6	7	8	9	10	11	12	13	14	15	16	17	18	19	20	21	22	23	24	25	26	27	28	29	30	31																																																																																																																																																																																																																																																																																																																																																																																																																																																																																																																																																																																																																																																																																																																																																																																																																																																																																																																																																																																																																																																																																																																																																																																																																																																																			
44462445	MARTIN SALAZAR VICTORIA	CAS	947624418																																																																																																																																																																																																																																																																																																																																																																																																																																																																																																																																																																																																																																																																																																																																																																																																																																																																																																																																																																																																																																																																																																																																																																																																																																																																																																		



KOL DE RETEN JUEGOS PANAMERICANOS
LICENCIADOS EN ENFERMERIA

RD JOSEFARMENTO/SERVICIO/ET: SUB UNIDAD DE CIUDADOS INTERMEDIOS Y QUINCUENARIOS
F. L. N. 01/07/2019
F. L. N. 01/07/2019

APellidos y Nombres		CONDICION LABORAL	TELÉFONO RD/ CIUDAD	JULIO 2019																																	
				L	M	J	V	S	D	L	M	J	V	S	D	L	M	J	V	S	D	L	M	J	V	S	D	L	M	J	V	S	D	L	M	J	
PRADO MARTINEZ ROSMERY (I)		RETIRO	90510415																																		
VASQUEZ BASILIO SUSY GABRIELA (C)		CAS	9444720	RD																																	
BAYONA ALVAREZ PAOLA (C)		CAS	93511849		RD																																
VALDIVIA BARTOLO BENJAMIN (C)		CAS	94030093			RD																															
ROSADO RICCI IVONNE PATRICIA (C)		CAS	94605131																																		
ALAYO CUZCANO CRISTINA GEORGETTE (C)		CAS	96060901				RD																														
FLORES NUÑEZ MILAGRO LILIANA (C)		CAS	934919026																																		
MALDONADO VALENZUELA LISSET (C)		CAS	941503571						RD																												
AGUIRTE AGUILAR LISSET (C)		CAS	932785160																																		
NIETO YSIDRO MONICA (C)		CAS	943556080																																		
GUTIERREZ VILLAFUERTE GERALDINE RUBI (C)		CAS	98150779																																		
SAAVEDRA LOPEZ EDITH (C)		CAS	997210416																																		
CABALLERO RAMIREZ JESUS MIGUEL (C)		CAS	941334017																																		
DAMAZO AMANTE YADIRA (C)		CAS	985231588																																		
ARCE VILCA JOHANA VIRGINIA (C)		CAS	988887013																																		
APAZA SUCILA ELISA (I)		RETIRO	954131601																																		
PUNTRIANO VEGA MARIA ELENA (C)		CAS	964472392																																		
SEDANO RAMOS MIRIAN YOHANNA (C)		CAS	955201817																																		
PAHUARA VILLAGARAY ROSARIO DEL PILAR (C)		CAS	946794448																																		
HERNANDEZ GOMEZ KARINA (C)		CAS	944764603																																		
COLQUE TECSI YENY VANESSA (C)		CAS	931914475																																		
CAHUANA MALLQUI NATHAL (C)		CAS	90035343																																		
ROLDAN CORDOYA DAVID RENATO (C)		CAS	944487826																																		
VELASQUEZ FLORES SANDY (C)		CAS	940379064																																		
PALOMINO BEGAZO CLAUDIA MILAGROS (C)		CAS	953713383																																		
DE LA CRUZ CAPANI NORMA (I)		RETIRO	934131584																																		
MAYUNTUPA ECHEVARRIA ALEANDRA (C)		CAS	931851497																																		
CONTRERAS HUILLCA ELIZABETH (C)		CAS	955584766																																		
JUAN DE DIOS QUITO BETOVEN (C)		CAS	994377579																																		
BERROCAL RODRIGUEZ HEIDI (C)		CAS	916432001																																		
LARREA QUIROZ PAOLA (C)		CAS	912481864																																		
AREVALO MENDOZA JESSICA FLOR (C)		CAS	934875847																																		
DA				07/07/2019	11:00																																
FOLIO 140				07/07/2019	11:00																																
FOLIO 141				07/07/2019	11:00																																
FOLIO 142				07/07/2019	11:00																																
FOLIO 143				07/07/2019	11:00																																
FOLIO 144				07/07/2019	11:00																																
FOLIO 145				07/07/2019	11:00																																
FOLIO 146				07/07/2019	11:00																																
FOLIO 147				07/07/2019	11:00																																
FOLIO 148				07/07/2019	11:00																																
FOLIO 149				07/07/2019	11:00																																
FOLIO 150				07/07/2019	11:00																																
FOLIO 151				07/07/2019	11:00																																
FOLIO 152				07/07/2019	11:00																																
FOLIO 153				07/07/2019	11:00																																
FOLIO 154				07/07/2019	11:00																																
FOLIO 155				07/07/2019	11:00																																
FOLIO 156				07/07/2019	11:00																																
FOLIO 157				07/07/2019	11:00																																
FOLIO 158				07/07/2019	11:00																																
FOLIO 159				07/07/2019	11:00																																
FOLIO 160				07/07/2019	11:00																																
FOLIO 161				07/07/2019	11:00																																
FOLIO 162				07/07/2019	11:00																																
FOLIO 163				07/07/2019	11:00																																
FOLIO 164				07/07/2019	11:00																																
FOLIO 165				07/07/2019	11:00																																
FOLIO 166				07/07/2019	11:00																																
FOLIO 167				07/07/2019	11:00																																
FOLIO 168				07/07/2019	11:00																																
FOLIO 169				07/07/2019	11:00																																
FOLIO 170				07/07/2019	11:00																																
FOLIO 171				07/07/2019	11:00																																
FOLIO 172				07/07/2019	11:00																																
FOLIO 173				07/07/2019	11:00																																
FOLIO 174				07/07/2019	11:00																																
FOLIO 175				07/07/2019	11:00																																
FOLIO 176				07/07/2019	11:00																																
FOLIO 177				07/07/2019	11:00																																
FOLIO 178				07/07/2019	11:00																																
FOLIO 179				07/07/2019	11:00																																
FOLIO 180				07/07/2019	11:00																																
FOLIO 181				07/07/2019	11:00																																
FOLIO 182				07/07/2019	11:00																																
FOLIO 183				07/07/2019	11:00																																
FOLIO 184				07/07/2019	11:00																																
FOLIO 185				07/07/2019	11:00																																
FOLIO 186				07/07/2019	11:00																																
FOLIO 187				07/07/2019	11:00																																
FOLIO 188				07/07/2019	11:00																																
FOLIO 189				07/07/2019	11:00																																
FOLIO 190				07/07/2019	11:00																																
FOLIO 191				07/07/2019	11:00																																
FOLIO 192				07/07/2019	11:00																																
FOLIO 193				07/07/2019	11:00																																
FOLIO 194				07/07/2019	11:00																																
FOLIO 195				07/07/2019	11:00																																
FOLIO 196				07/07/2019	11:00																																
FOLIO 197				07/07/2019	11:00																																
FOLIO 198				07/07/2019	11:00																																
FOLIO 199				07/07/2019	11:00																																
FOLIO 200				07/07/2019	11:00																																
FOLIO 201				07/07/2019	11:00																																
FOLIO 202				07/07/2019	11:00																																
FOLIO 203				07/07/2019	11:00																																
FOLIO 204				07/07/2019	11:00																																
FOLIO 205				07/07/2019	11:00																																
FOLIO 206				07/07/2019	11:00																																
FOLIO 207				07/07/2019	11:00																																
FOLIO 208				07/07/2019	11:00																																
FOLIO 209				07/07/2019	11:00																																
FOLIO 210				07/07/2019	11:00																																
FOLIO 211				07/07/2019	11:00																																
FOLIO 212				07/07/2019	11:00																																
FOLIO 213				07/07/2019	11:00																																
FOLIO 214				07/07/2019	11:00																																
FOLIO 215				07/07/2019	11:00																																
FOLIO 216				07/07/2019	11:00																																
FOLIO 217				07/07/2019	11:00																																
FOLIO 218				07/07/2019	11:00																																
FOLIO 219				07/07/2019	11:00																																
FOLIO 220				07/07/2019	11:00																																
FOLIO 221				07/07/2019	11:00																																
FOLIO 222				07/07/2019	11:00																																
FOLIO 223				07/07/2019	11:00																																
FOLIO 224				07/07/2019	11:00																																
FOLIO 225				07/07/2019	11:00																																
FOLIO 226				07/07/2019	11:00																																
FOLIO 227				07/07/2019	11:00																																
FOLIO 228				07/07/2019	11:00																																
FOLIO 229				07/07/2019	11:00																																
FOLIO 230				07/07/2019	11:00																																
FOLIO 231				07/07/2019	11:00																																
FOLIO 232				07/07/2019	11:00																																
FOLIO 233				07/07/2019	11:00																																
FOLIO 234				07/07/2019	11:00																																
FOLIO 235				07/07/2019	11:00																																
FOLIO 236				07/07/2019	11:00																																
FOLIO 237				07/07/2019	11:00																																
FOLIO 238				07/07/2019	11:00																																
FOLIO 239				07/07/2019	11:00																																
FOLIO 240				07/07/2019	11:00																																
FOLIO 241				07/07/2019	11:00																																
FOLIO 242				07/07/2019	11:00																																
FOLIO 243				07/07/2019	11:00																																
FOLIO 244				07/07/2019	11:00																																
FOLIO 245				07/07/2019	11:00																																
FOLIO 246				07/07/2019	11:00																																
FOLIO 247				07/07/2019	11:00																																
FOLIO 248				07/07/2019	11:00																																
FOLIO 249				07/07/2019	11:00																																
FOLIO 250				07/07/2019	11:00																																
FOLIO 251				07/07/2019	11:00																																
FOLIO 252				07/07/2019	11:00																																
FOLIO 253				07/07/2019	11:00																																
FOLIO 254				07/07/2019	11:00																																
FOLIO 255				07/07/2019	11:00																																
FOLIO 256				07/07/2019	11:00																																
FOLIO 257				07/07/2019	11:00																																
FOLIO 258				07/07/2019	11:00																																
FOLIO 259				07/07/2019	11:00																																
FOLIO 260				07/07/2019	11:00																																
FOLIO 261				07/07/2019	11:00																																
FOLIO 262				07/07/2019	11:00																																
FOLIO 263				07/07/2019	11:00	</																															

El Jefe de la Unidad Ejecutiva de la
Lic. Patricia Leano Santiago
Jefe de la Unidad Ejecutiva de la



UNIDAD DE CUIDADOS INTENSIVOS CARDIOVASCULARES

1922
 1923
 1924
 1925
 1926
 1927
 1928
 1929
 1930
 1931
 1932
 1933
 1934
 1935
 1936
 1937
 1938
 1939
 1940
 1941
 1942
 1943
 1944
 1945
 1946
 1947
 1948
 1949
 1950
 1951
 1952
 1953
 1954
 1955
 1956
 1957
 1958
 1959
 1960
 1961
 1962
 1963
 1964
 1965
 1966
 1967
 1968
 1969
 1970
 1971
 1972
 1973
 1974
 1975
 1976
 1977
 1978
 1979
 1980
 1981
 1982
 1983
 1984
 1985
 1986
 1987
 1988
 1989
 1990
 1991
 1992
 1993
 1994
 1995
 1996
 1997
 1998
 1999
 2000
 2001
 2002
 2003
 2004
 2005
 2006
 2007
 2008
 2009
 2010
 2011
 2012
 2013
 2014
 2015
 2016
 2017
 2018
 2019
 2020
 2021
 2022
 2023
 2024
 2025
 2026
 2027
 2028
 2029
 2030
 2031
 2032
 2033
 2034
 2035
 2036
 2037
 2038
 2039
 2040
 2041
 2042
 2043
 2044
 2045
 2046
 2047
 2048
 2049
 2050
 2051
 2052
 2053
 2054
 2055
 2056
 2057
 2058
 2059
 2060
 2061
 2062
 2063
 2064
 2065
 2066
 2067
 2068
 2069
 2070
 2071
 2072
 2073
 2074
 2075
 2076
 2077
 2078
 2079
 2080
 2081
 2082
 2083
 2084
 2085
 2086
 2087
 2088
 2089
 2090
 2091
 2092
 2093
 2094
 2095
 2096
 2097
 2098
 2099
 2100
 2101
 2102
 2103
 2104
 2105
 2106
 2107
 2108
 2109
 2110
 2111
 2112
 2113
 2114
 2115
 2116
 2117
 2118
 2119
 2120
 2121
 2122
 2123
 2124
 2125
 2126
 2127
 2128
 2129
 2130
 2131
 2132
 2133
 2134
 2135
 2136
 2137
 2138
 2139
 2140
 2141
 2142
 2143
 2144
 2145
 2146
 2147
 2148
 2149
 2150
 2151
 2152
 2153
 2154
 2155
 2156
 2157
 2158
 2159
 2160
 2161
 2162
 2163
 2164
 2165
 2166
 2167
 2168
 2169
 2170
 2171
 2172
 2173
 2174
 2175
 2176
 2177
 2178
 2179
 2180
 2181
 2182
 2183
 2184
 2185
 2186
 2187
 2188
 2189
 2190
 2191
 2192
 2193
 2194
 2195
 2196
 2197
 2198
 2199
 2200
 2201
 2202
 2203
 2204
 2205
 2206
 2207
 2208
 2209
 2210
 2211
 2212
 2213
 2214
 2215
 2216
 2217
 2218
 2219
 2220
 2221
 2222
 2223
 2224
 2225
 2226
 2227
 2228
 2229
 2230
 2231
 2232
 2233
 2234
 2235
 2236
 2237
 2238
 2239
 2240
 2241
 2242
 2243
 2244
 2245
 2246
 2247
 2248
 2249
 2250
 2251
 2252
 2253
 2254
 2255
 2256
 2257
 2258
 2259
 2260
 2261
 2262
 2263
 2264
 2265
 2266
 2267
 2268
 2269
 2270
 2271
 2272
 2273
 2274
 2275
 2276
 2277
 2278
 2279
 2280
 2281
 2282
 2283
 2284
 2285
 2286
 2287
 2288
 2289
 2290
 2291
 2292
 2293
 2294
 2295
 2296
 2297
 2298
 2299
 2300
 2301
 2302
 2303
 2304
 2305
 2306
 2307
 2308
 2309
 2310
 2311
 2312
 2313
 2314
 2315
 2316
 2317
 2318
 2319
 2320
 2321
 2322
 2323
 2324
 2325
 2326
 2327
 2328
 2329
 2330
 2331
 2332
 2333
 2334
 2335
 2336
 2337
 2338
 2339
 2340
 2341
 2342
 2343
 2344
 2345
 2346
 2347
 2348
 2349
 2350
 2351
 2352
 2353
 2354
 2355
 2356
 2357
 2358
 2359
 2360
 2361
 2362
 2363
 2364
 2365
 2366
 2367
 2368
 2369
 2370
 2371
 2372
 2373
 2374
 2375
 2376



ROL DE RETEN
01 AL 31 DE AGOSTO 2019 INSN - SB

UNIDAD/DEPARTAMENTO/SERVICIO/EE: URPA VIGILANCIA INTENSIVA

FECHA INICIAL:	01/07/2019	HORA:	07:00 am
FECHA FINAL:	31/07/2019	HORA:	07:00 pm

LICENCIADOS EN ENFERMERIA

N	APELLIDOS Y NOMBRES	CONDICION LABORAL	TELÉFONO FIJO/CELULAR	AGOSTO																														
				1	2	3	4	5	6	7	8	9	10	11	12	13	14	15	16	17	18	19	20	21	22	23	24	25	26	27	28	29	30	31
1	CASARENO, ROSARIO	TERCERO	99902881	RN	RN	RN	RN	RN	RN	RN	RN	RN	RN	RN	RN	RN	RN	RN	RN	RN	RN	RN	RN	RN	RN	RN	RN	RN	RN	RN	RN	RN	RN	RN
2	CASARENO, SPAN, ASI	CAS	997200148	RN	RN	RN	RN	RN	RN	RN	RN	RN	RN	RN	RN	RN	RN	RN	RN	RN	RN	RN	RN	RN	RN	RN	RN	RN	RN	RN	RN	RN	RN	RN
3	COBOS, DA SILVA, LEYDI	TERCERO	992467720	RN	RN	RN	RN	RN	RN	RN	RN	RN	RN	RN	RN	RN	RN	RN	RN	RN	RN	RN	RN	RN	RN	RN	RN	RN	RN	RN	RN	RN	RN	RN
4	DE LOS SANTOS, MARIALA, AQUIVANA, CASI	CAS	940502080	RN	RN	RN	RN	RN	RN	RN	RN	RN	RN	RN	RN	RN	RN	RN	RN	RN	RN	RN	RN	RN	RN	RN	RN	RN	RN	RN	RN	RN	RN	RN
5	SAHONET, TRINIDAD, DAVID, REYNA, CECILIA	TERCERO	962355575	RN	RN	RN	RN	RN	RN	RN	RN	RN	RN	RN	RN	RN	RN	RN	RN	RN	RN	RN	RN	RN	RN	RN	RN	RN	RN	RN	RN	RN	RN	RN
6	PAZ, ORLANDO, MORALES, CECILIA	TERCERO	977101762	RN	RN	RN	RN	RN	RN	RN	RN	RN	RN	RN	RN	RN	RN	RN	RN	RN	RN	RN	RN	RN	RN	RN	RN	RN	RN	RN	RN	RN	RN	RN
7	CAJES, AVAL, ALEJANDRO	TERCERO	942851606	RN	RN	RN	RN	RN	RN	RN	RN	RN	RN	RN	RN	RN	RN	RN	RN	RN	RN	RN	RN	RN	RN	RN	RN	RN	RN	RN	RN	RN	RN	RN
8	CAJES, AVAL, ALEJANDRO	TERCERO	942851606	RN	RN	RN	RN	RN	RN	RN	RN	RN	RN	RN	RN	RN	RN	RN	RN	RN	RN	RN	RN	RN	RN	RN	RN	RN	RN	RN	RN	RN	RN	RN
9	CAJES, AVAL, ALEJANDRO	TERCERO	942851606	RN	RN	RN	RN	RN	RN	RN	RN	RN	RN	RN	RN	RN	RN	RN	RN	RN	RN	RN	RN	RN	RN	RN	RN	RN	RN	RN	RN	RN	RN	RN
10	CAJES, AVAL, ALEJANDRO	TERCERO	954419550	RN	RN	RN	RN	RN	RN	RN	RN	RN	RN	RN	RN	RN	RN	RN	RN	RN	RN	RN	RN	RN	RN	RN	RN	RN	RN	RN	RN	RN	RN	RN

FECHA INICIAL:	01/07/2019	HORA:	07:00 am
FECHA FINAL:	01/07/2019	HORA:	07:00 pm

INSTITUTO NACIONAL DE DEFENSA DEL CONSUMIDOR
SABER CONSUMIR
Lc. Fabiola L. Leano Santos
Jefe del Departamento de la Unidad de Defensa

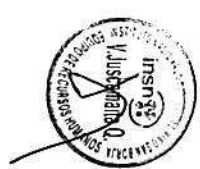

[Handwritten signature]
Lc. Fabiola L. Leano Santos
Jefe del Departamento de la Unidad de Defensa

ROL DE RETEN
01 AL 31 AGOSTO 2019 INSN - SB

UNIDAD/DEPARTAMENTO/SECTOR/CDU: URPV VIGILANCIA INTENSIVA

FECHA:	01/08/2019	HORA:	17:00pm
FECHA:	31/08/2019	HORA:	17:00pm

TECNICAS EN ENFERMERIA

N	APELLIDOS Y NOMBRES	CONDICION LABORAL	TELEFONO FIJO/ CELULAR	AGOSTO																														
				L	M	M	J	V	S	D	L	M	M	J	V	S	D	L	M	M	J	V	S	D	L	M	M	J	V	S	D	L	M	M
1	MARTIN GONZALEZ	TERCERO	920141931	1	2	3	4	5	6	7	8	9	10	11	12	13	14	15	16	17	18	19	20	21	22	23	24	25	26	27	28	29	30	31
2	RODRIGO VILLALBA	TERCERO	950623740	RN		RD																												
3	JOSE LUIS	TERCERO	934408882																															
4	ALBA ROSA	TERCERO	961258720																															
5	FRANCISCO	TERCERO	922159722																															

EXTENDIDA

FECHA:	01/08/2019
FECHA:	01/08/2019

[Signature]
LIC. FRANCISCO J. PARRA
ENFERMERO INTENSIVISTA
CDU 1111

[Signature]
INSTITUTO NACIONAL DE SALUD
LIE. PABLO J. LEBLANC
Jefe del Departamento de la Unidad de Enfermería



SUB UNIDAD DE CUIDADOS INTENSIVOS NEUROQUIRÚRGICOS

**ROL DE RETEN JUEGOS PANAMERICANOS
LICENCIADOS EN ENFERMERIA**

[illegible]

insult
INSTITUTO NACIONAL DE SALUD DEL NIÑO
SABORRA

Dr. Rubén J. Leñero Santiago
Jefe del Departamento de la Moda y de Calzado

AGOSTO 2019 INSN - SE

INSTITUTO VENEZOLANO DE INVESTIGACIONES CARDIOLOGICAS Y CLINICA CARDIOVASCULAR

FEC.INICIAL:	01/08/2019	HORA :	07:00 am
FEC.FINAL:	31/08/2019	HORA :	07:30 pm

[illegible]

INSTITUTO NACIONAL DE SALUD DEL NIÑO
INSIN
SAN BOBILA
SARACENO
Lc. Fabiola J. Lezano Santiago
Jefa del Departamento de la Unidad de Enfermería



ROL DE RETENES : TEC. ENFERMERIA

AGOSTO 2019 INSN -SB

UNIDAD / DEPARTAMENTO /SERVICIO/ELEHOSPITALIZACION CARDIOLOGIA Y CIRUGIA CARDIOVASCULAR

FECHAS INICIALES:	01/08/2019	HORA:	07:00 am
FECHAS FINALES:	31/08/2019	HORA:	07:00 pm

CUI	APELLIDOS Y NOMBRES	CONDICION LABORAL	TIPO DE RETENCIÓN	AGOSTO 2019																														
				1	2	3	4	5	6	7	8	9	10	11	12	13	14	15	16	17	18	19	20	21	22	23	24	25	26	27	28	29	30	31
				RD	RD	RD	RD	RD	RD	RD	RD	RD	RD	RD	RD	RD	RD	RD	RD	RD	RD	RD	RD	RD	RD	RD	RD	RD	RD	RD	RD	RD	RD	RD
44662445	MARTE SALAZAR VICTORIA	CAS	947574428																															
1046725	CHEVIZ SOLIS SIYRA	CAS	946560633																															
9646319	FORCIS SILVA ZAIDA	CAS	947593161																															
42971202	PUNABICRA MONTEZ CINTHIA	TER	987105622																															
10279442	GUICHIZ TERNONIS KATY	CAS	998899161																															
44809413	LEIVA ROMAN PATRICIA	CAS	987206655																															
44869310	HUAMANI PINEDO YSABEL	TER	994997989																															
99211216	PAICO ELIAS MILAGROS	TER	959596419																															
42728872	ESPINOZA ROSA CINTIA	CAS	98863854																															
45101563	GUIN RIVEROS MARITA	CAS	944412171																															
10012184	LOJAN VILLANES CAROLINA	CAS	968673114																															
44379953	RAMOS LIRONSO MARIA	TER	93175511																															
44311415	NESTARES JIMENEZ JACKQUELINE	NOVA	993795010																															
80170165	MUNOZ GONZALEZ MARIA	CAS	979470682																															
41609803	REYES ORTEGA GRISEL	TER	996664027																															
44379952	TONNEL MUNOZ JESSICA	CAS	941721612																															
42710155	DE LA CRUZ NEGRET VERONICA	CAS	950848180																															
41889709	CEZA DELGADO YOLANI	CAS	954131648																															
41551012	MARQUEZ GARCIA ROSALBA	TER	964890597																															
44312124	YERBAU YERPEIS ZAIDA	TER	999117393																															
40037170	MARCA REVILLA LUCINDA	TER	944117050																															
94101048	HUAMANI MONTA JENIFER	CAS	941993105																															

Legend:

Turno Duplo

Turno Nocturno

07:00 - 19:00

19:00 - 07:00

Legend:

GO	TURNO DIURNO	07:00 - 19:00
GN	TURNO NOCTURNO	19:00 - 07:00

INSN INSTITUTO NACIONAL DE SALUD DEL NIÑO
SAN BORJA
Lc. Fabiola J. Llanos Santiago
Jefe del Departamento de la Atención al Paciente





INSTITUTO NACIONAL DE SALUD DEL NIÑO SAN BORJA
DEPARTAMENTO DE ENFERMERIA
HOSPITALIZACION ESPECIALIDADES QUIRURGICAS
MES AGOSTO DEL 2019

PROGRAMACION DEL PERSONAL ASISTENCIAL DE ENFERMERIA
ENFERMERAS

OESTE

DNI	APELLIDOS Y NOMBRES	D1 D2 D3 D4 D5 D6 D7 D8 D9 D10 D11 D12 D13 D14 D15 D16 D17 D18 D19 D20 D21 D22 D23 D24 D25 D26 D27 D28 D29 D30 D31																															TOTAL			
		J	V	S	D	L	M	M	J	V	S	D	L	M	M	J	V	S	D	L	M	M	J	V	S	D	L	M	J	V	S	D				
09999328	GUERRERO VERA HERALDA (T)	RD																																		150
42426663	HUAYANES CASTRO ANAY (N)		RD																																	150
46089228	ROSAS BERRAUN STEFANI (T)	RN																																		150
42409233	GONZALES BALDARRAGO KARLA @		RN																																	150
45908258	GUERRA TURCO KATY @			RN																																150
43248892	GUZMAN PACHEMERES CYNTHIA @				RN																															150
46179810	CALE LUQUE DEYSI (T)					RN																														150
45729525	FUENTES CUSPUMA KARINA @						RN																													150
44285983	FLORES QUIZA KATHERINE (T)							RN																												150
46578244	RAMOS OREGOZO GLODIA (T)								RN																											150
15738908	TORRES LA ROSA HAYDEE (T)									RN																										150
43003272	AGUILAR BALDEON SHERLY (C)										RN																									150
21125810	MENDEZ SANTOS ELIZABETH @											RN																								150
45389195	CONTRERAS MIRANDA JENIFER (T)												RN																							150
9988404	ROMERO HERNANDEZ HILDA (N)													RN																						150
46438352	VILLEGAS LOAYZA KATHERINE (T)														RN																					150
44232478	VACTAYO MIO AIMEE (T)															RN																				150
45393990	NATIVIDAD CALDERON MARIA @																RN																			150
45620737	ALAMEDA SORIA OLGUIA (T)																	RN																		150
45904768	GUTIERREZ RAMOS MARY DELIA @																		RN																	150
99005794	OLIVARES PERALTA GABY (T)																			RN																150
42642224	ARDIAN SANTOS MILENA (N)																				RN															150
43450410	FERNANDEZ ROLDES ISABEL @																					RN														150
44441596	MARTINEZ MIRANDA MELISSA (T)																						RN													150
42845038	MALABRIGO MARTEL BELEN (T)																							RN												150
40823238	HUAYANAY MAYON DELIA (N)																								RN											150
43003272	MELENDEZ VELASQUEZ OSCAR @																									RN										150
42242496	MORALES CHAVEZ MEYLIN (N)																										RN									150
42435895	VICENTE ELIAS MARTHA @	V	V	V	V	V	V	V	V	V	V	V	V	V	V	V	V	V	V	V	V	V	V	V	V	V	V	V	V	V	V	V	V	M	150	

Meilyn Morales Chavez
Licenciada en Enfermería
COP 40051 REE:16661



Lic. Rubiana J. Lebrero Santiago
Vice Coordinadora de Enfermería
COP 40051 REE:16661



INSTITUTO NACIONAL DE SALUD DEL NIÑO SAN BORJA
DEPARTAMENTO DE ENFERMERIA
HOSPITALIZACION ESPECIALIDADES QUIRURGICAS
MES AGOSTO DEL 2019

PROGRAMACION DEL PERSONAL ASISTENCIAL DE ENFERMERIA
TECNICOS EN ENFERMERIA

OESTE

DNI	APELLIDOS Y NOMBRES	D1	D2	D3	D4	D5	D6	D7	D8	D9	D10	D11	D12	D13	D14	D15	D16	D17	D18	D19	D20	D21	D22	D23	D24	D25	D26	D27	D28	D29	D30	D31	TOTAL
		L	M	M	J	V	S	D	L	M	M	J	V	S	D	L	M	M	J	V	S	D	L	M	M	J	V	S	D	L	M	M	
43213388	MARQUEZ COCA CAROLINE (C)	RD																		RD													150
45623790	QUISPE QUIÑONES MARGOT (T)		RD																		RD												150
10662316	CATAÑEDA BARDALES ELIZABETH (T)	RN		RD																	RD												150
45340457	ARELLANO PACAHUALA YESSICA (T)		RN		RD															RN		RD											150
15428808	HUACAUASI HUAMANANI HERMELINDA (C)			RN		RD																RN		RD									150
41650365	RODRIGUEZ VALADARES JESSICA (C)				RN		RD																RN		RD								150
43654001	FACUNDO HASSINGER CECILIA (C)					RN		RD															RN		RD								150
46322397	CALISIN MAMANI LEBRINA (C)						RN		RD															RN		RD							150
40302230	ROJAS VENERO VANJESSA (C)							RN		RD															RN		RD						150
41898554	BUSTAMANTE TIRADO TEOLINA (T)								RN		RD																RN						150
43850034	ALTEZ PIZARRO YAHARA (C)									RN		RD																RN					150
43850693	QUISPE ROJAS ERIKA (T)											RD																	RN				150
44879579	RODRIGUEZ SALINAS PAMELA (C)										RN		RD																				150
43834942	ALVARADO CAMONES LUZ (C)											RN		RD																			150
41805600	VASQUEZ VENANCIO ROCIO (C)												RN		RD																		150
27439111	VEGA ALVARADO NELLY (T)													RN		RD																	150
41229569	FLORES YANQUI KATY (T)															RN		RD															150
46390943	FELLES NIEVES TANIA (C)																RN		RD														150
10556467	RENTERA SANTA CRUZ YENI (T)																	RN		RD													150
45340457	MORENO BOLO YENNY (T)																																150
45623790	COQUEIRA PANDO ANGELICA (C)																																150
44919004	SALIS CAICO EVA (C)	V	V	V	V	V	V	V	V	V	V	V	V	V	V	V	V	V	V	V	V	V	V	V	V	V	V	V	V	V	V	M	150

Meylin K. Morales Chavez
Licenciada en Enfermería
CER: 46951 REE: 16861

INSN
INSTITUTO NACIONAL DE SALUD DEL NIÑO
SAN BORJA

Lic. Piedad Q. Lezama Santos
Jefe del Departamento de Asesoría Técnica



[illegible]

ROL RETEN AGOSTO - 2019 : TECNICOS	
UNIDAD /DEPARTAMENTO /SERVICO/EI:	HOSPITALIZACION HEMATOLOGIA

ETC. INICIAL	01/07/2019	HORA:	07:00 am
ETC. FINAL:	11/07/2019	HORA:	07:00 pm

[illegible][illegible]

Dr. Fabián y Leonardo Sánchez
Ind. del Desarrollo de la Infraestructura



01 AL 31 AGOSTO 2019 INSN - SB

UCI NEONATAL

FECLINICAL:	01/08/2019	HORA :	07:00 am
FECLFINAL:	31/08/2019	HORA :	07:00 pm

[illegible]

Lic. Fabiola J. Lebrero Sanabria
 Subeod. Directora General de la Unidad de Intelecto



UCI NEONATAL

FECHAMENTO:	01/08/2019	HORA:	07:00 am
FECHAMENTO:	31/08/2019	HORA:	07:00 pm

[illegible]

INSTITUTO NACIONAL DE SANID DEL B
SAN BORJA
Luis J. ...
Lic. Rubiola J. Lezama-Santillan
...
...
...

01 AL 31 AGOSTO 2019 INSN - SB

UNIDAD / DEPARTAMENTO / SERVICIO/EJE:

REC.INICIAL:	01/08/2019	HORA :	07:00 am
REC.FINAL:	31/08/2019	HORA :	07:00 pm

[illegible]

insn®  San Borja
 10/05/2017
 Lic. LADY DIANA MACHACA ZUÑIG
 Jefe de Enfermería

INSTITUTO NACIONAL DE SALUD DEL NIÑO
SAL DORCA
Dr. Fabiola J. Ledano Smiting
Jefe del Departamento de la Unidad de Esplenología

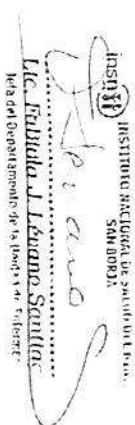

INTERMEDIOS NEONATAL

[illegible]

INSTITUTO NACIONAL DE SALUD DEL NIÑO SAN BORJA
DEPARTAMENTO DE ENFERMERIA
SUD UNIDAD DE HOSPITALIZACION NEUROQUIRURGICA
AGOSTO 2019

PROGRAMACION DEL PERSONAL ASISTENCIAL DE ENFERMERIA
RETENES DE LICENCIADOS EN ENFERMERIA

		AGOSTO																																	
DNI	APELLIDOS NOMBRES	COND LABORAL	TELEFONO	L	M	X	J	V	S	D	L	M	X	J	V	S	D	L	M	X	J	V	S	D	L	M	X	J	V	S	D	L	M	X	
41551233	GIRON PABLO, CARMELO (HONDA)	HONDA	991 745 750																																150
2228554	MENDOZA FARIAN JACQUELIN (TFR)	TFR	99101597																																150
21527286	RODRIGUEZ MIRIAM (CAS)	CAS	991 767 679																																150
62352876	CHAGALLA ZAPANA ESTEFAN (TFR)	TFR	996 360 656																																150
46619003	ARMAS MONTE CARLA (CAS)	CAS	938 222 197																																150
64679559	MANACACIQUA DARGADO ISABEL (TFR)	TFR	991 567 778																																150
57688866	JARA ROMERO, HORTALIA (HONDA)	HONDA	992 943 593																																150
72714166	MENDOZA GONZ PARRICA (CAS)	CAS	980 707 353																																150
45181566	MUNANCO LAMOS JOVAT (CAS)	CAS	991 518 135																																150
33935792	QUISE CHICHON SARA (TFR)	TFR	995 645 515																																150
62881379	MENDOZA LAMON ERICA (TFR)	TFR	991 075 166																																150
59785183	LOPEZ ZEPALLOS HANALY (TFR)	TFR	968 194 127																																150
47212508	RODRIGUEZ LEONOR CORNE (TFR)	TFR	984 327 588																																150
65076970	YIP GONZ ROMERO (TFR)	TFR	991 441 343																																150
4075857	CAHILLO REYES, OLINDA (CAS)	CAS	938 475 779																																150
31122854	NEIRA JARA NGOMO (HONDA)	HONDA	995 462 899																																150
45960712	PIMENTEL AGUIRRE RAMIRO (TFR)	TFR	991 647 792																																150
60075896	POZO PICHON, KATHLEEN (CAS)	CAS	994 858 291																																150
4697841	AGUIRRE AYALAADO SIFRAN (CAS)	CAS	920 566 440																																150
36718750	VICENTE VASCO LAROL (TFR)	TFR	991 777 075																																150
41181061	RODRIGUEZ AROCHO FRAH (TFR)	TFR	994 351 579																																150
55222027	YARA PARRICA DANIEL (CAS)	CAS	990 542 552																																150
31041240	VALDEZ SORIA LUZ (CAS)	CAS	991 015 059																																150
47791289	PARRICA AROCHO RAQUEL (TFR)	TFR	999 236 146																																150
46686654	CONRADO TAYACO GRACE (TFR)	TFR	995 329 486																																150

INSTITUTO NACIONAL DE SALUD DEL NIÑO
SAN BORJA
Lc. Fabiola J. Lezano Santillan
Jefe del Departamento de Enfermería

INSTITUTO NACIONAL DE SALUD
SAN BORJA
NOAIVA MEGA FARIAN
CER 2019



PROGRAMACION DEL PERSONAL ASISTENCIAL DE ENFERMERIA RETENES DE TECNICOS EN ENFERMERIA

INSTITUTO NACIONAL DE SALUD DEL CHILE
SAN BORJA
insid
Lic. Fabiola J. Lezano Santibañ
Jefatura de Departamento de la Unidad de Endocrinología

[illegible]

INSTITUTO NACIONAL DE SALUD DEL NIÑO
UNIDAD DE ENFERMERIA
UNIDAD DE CUIDADOS INTENSIVOS CARDIOLOGICOS

2019

.....
 LIC. PATRICIA J. LÓPEZ-SANTILLÁN
 Jefa del Departamento de la Unidad de Enfermería
 INSTITUTO NACIONAL DE SALUD DEL NIÑO
 ASISTENTE SOCIAL EN PEDIATRÍA

INSTITUTO NACIONAL DE SALUD DEL NIÑO
UNIDAD DE ENFERMERIA
UNIDAD DE CUIDADOS INTENSIVOS CARDIOLÓGICOS
AGOSTO 2019

PROGRAMACION DE RETENES DEL PERSONAL ASISTENCIAL DE ENFERMERIA
LICENCIADAS EN ENFERMERIA-AGOSTO 2019

AGOSTO	NÚMERO DE TELÉFONO DEL PERSONAL	J	V	S	D	L	M	M	J	V	S	D	L	M	M	J	V	S	D	L	M	M	J	V	S	D	L	M	M	J	V	S
APellidos y Nombres																																
SANTILLAN ARELLANO NATHALY (T)	916466598																															
GUERRERO GARCIA DONATILIA (CAS)	983153473																															
LEON COELLO ROCIO (CAS)	990738706	RN																														
CERRA PEREZ UZZETT (CAS)	980333401																															
BAÑOS ROSALES JORGE (T)	993204350																															
GUERRERO MEJDOZA FLORE (T)	953906265																															
BAÑOS TIRIAN ELIZABETH (CAS)	994697642																															
BAÑOS ESPINOZA ROGER (CAS)	987808445																															
CARRANZA GALIANO ALICIA (T)	964019743																															
OROSCO MORALES GLORIA (CAS)	956833003																															
HUAYLA VICA ELIZABETH (T)	959788671																															
CONDOR CALUPE JEFFERIN (T)	935679326																															
AMIGUIO COCHACHE HELENI (T)	97623382																															
BARRETO POMA YURY (M)	959069233																															
SANCHEZ CALE MARTIN (M)	964337143																															
GALINDO BASSALA DERY (T)	964174980																															
GUPE TICOMA MARCO (T)	965623709																															
URQUIAGA VARGAS TANIA (CAS)	945206242																															
SALINAS VELASCO ROSA (CAS)	992487811																															
ORIHUELA GALLARDO DIANA (M)	936218096																															
BERDEGAL GOMEZ JOHANA (CAS)	956311772																															
VILLALOBOS VARGAS JOHANA (CAS)	956855906																															
RIVERO TELLO SIBILA (CAS)	969181092																															
OL LAIZA CARLOS (T)	974598920																															
RIVEROS VASCO DAVID (T)	974563433																															
SOLIS MONTERO VIVIANA (T)	982459891																															
SURCO RIVAS SUSANA (M)	986036415																															
DIAZ CARDENAS MILUSKATI	972544243																															



INSTITUTO NACIONAL DE SALUD DEL NIÑO
SAM BORDA
L.C. Fabiola J. Léniz Santiago
Jefa del Departamento de la Unidad de Enfermería

PROGRAMACION DE RETENES DEL PERSONAL ASISTENCIAL DE ENFERMERIA
LICENCIADOS DE ENFERMERIA

INSTITUTO NACIONAL DE SALUD DEL NIÑO SAN BORJA
DEPARTAMENTO DE ENFERMERIA
SUB UNIDAD DE EMERGENCIA

AGOSTO 2019

DNI	AGOSTO																																																																																																																																																																																																																																																																																																																																																																																																																																																																																																																																																																																																																																																																																																																																																																																																																																																																																																																																																																																																																																																																																																																																																																																																																																																																											
	APELLIDOS Y NOMBRES																																																																																																																																																																																																																																																																																																																																																																																																																																																																																																																																																																																																																																																																																																																																																																																																																																																																																																																																																																																																																																																																																																																																																																																																																																																																											
4283637	D01	M	M	J	V	S	D	L	M	M	J	V	S	D	L	M	M	J	V	S	D	L	M	M	J	V	S	D	L	M	M	J	V	S	D	L	M	M	J	V	S	D	L	M	M	J	V	S	D	L	M	M	J	V	S	D	L	M	M	J	V	S	D	L	M	M	J	V	S	D	L	M	M	J	V	S	D	L	M	M	J	V	S	D	L	M	M	J	V	S	D	L	M	M	J	V	S	D	L	M	M	J	V	S	D	L	M	M	J	V	S	D	L	M	M	J	V	S	D	L	M	M	J	V	S	D	L	M	M	J	V	S	D	L	M	M	J	V	S	D	L	M	M	J	V	S	D	L	M	M	J	V	S	D	L	M	M	J	V	S	D	L	M	M	J	V	S	D	L	M	M	J	V	S	D	L	M	M	J	V	S	D	L	M	M	J	V	S	D	L	M	M	J	V	S	D	L	M	M	J	V	S	D	L	M	M	J	V	S	D	L	M	M	J	V	S	D	L	M	M	J	V	S	D	L	M	M	J	V	S	D	L	M	M	J	V	S	D	L	M	M	J	V	S	D	L	M	M	J	V	S	D	L	M	M	J	V	S	D	L	M	M	J	V	S	D	L	M	M	J	V	S	D	L	M	M	J	V	S	D	L	M	M	J	V	S	D	L	M	M	J	V	S	D	L	M	M	J	V	S	D	L	M	M	J	V	S	D	L	M	M	J	V	S	D	L	M	M	J	V	S	D	L	M	M	J	V	S	D	L	M	M	J	V	S	D	L	M	M	J	V	S	D	L	M	M	J	V	S	D	L	M	M	J	V	S	D	L	M	M	J	V	S	D	L	M	M	J	V	S	D	L	M	M	J	V	S	D	L	M	M	J	V	S	D	L	M	M	J	V	S	D	L	M	M	J	V	S	D	L	M	M	J	V	S	D	L	M	M	J	V	S	D	L	M	M	J	V	S	D	L	M	M	J	V	S	D	L	M	M	J	V	S	D	L	M	M	J	V	S	D	L	M	M	J	V	S	D	L	M	M	J	V	S	D	L	M	M	J	V	S	D	L	M	M	J	V	S	D	L	M	M	J	V	S	D	L	M	M	J	V	S	D	L	M	M	J	V	S	D	L	M	M	J	V	S	D	L	M	M	J	V	S	D	L	M	M	J	V	S	D	L	M	M	J	V	S	D	L	M	M	J	V	S	D	L	M	M	J	V	S	D	L	M	M	J	V	S	D	L	M	M	J	V	S	D	L	M	M	J	V	S	D	L	M	M	J	V	S	D	L	M	M	J	V	S	D	L	M	M	J	V	S	D	L	M	M	J	V	S	D	L	M	M	J	V	S	D	L	M	M	J	V	S	D	L	M	M	J	V	S	D	L	M	M	J	V	S	D	L	M	M	J	V	S	D	L	M	M	J	V	S	D	L	M	M	J	V	S	D	L	M	M	J	V	S	D	L	M	M	J	V	S	D	L	M	M	J	V	S	D	L	M	M	J	V	S	D	L	M	M	J	V	S	D	L	M	M	J	V	S	D	L	M	M	J	V	S	D	L	M	M	J	V	S	D	L	M	M	J	V	S	D	L	M	M	J	V	S	D	L	M	M	J	V	S	D	L	M	M	J	V	S	D	L	M	M	J	V	S	D	L	M	M	J	V	S	D	L	M	M	J	V	S	D	L	M	M	J	V	S	D	L	M	M	J	V	S	D	L	M	M	J	V	S	D	L	M	M	J	V	S	D	L	M	M	J	V	S	D	L	M	M	J	V	S	D	L	M	M	J	V	S	D	L	M	M	J	V	S	D	L	M	M	J	V	S	D	L	M	M	J	V	S	D	L	M	M	J	V	S	D	L	M	M	J	V	S	D	L	M	M	J	V	S	D	L	M	M	J	V	S	D	L	M	M	J	V	S	D	L	M	M	J	V	S	D	L	M	M	J	V	S	D	L	M	M	J	V	S	D	L	M	M	J	V	S	D	L	M	M	J	V	S	D	L	M	M	J	V	S	D	L	M	M	J	V	S	D	L	M	M	J	V	S	D	L	M	M	J	V	S	D	L	M	M	J	V	S	D	L	M	M	J	V	S	D	L	M	M	J	V	S	D	L	M	M	J	V	S	D	L	M	M	J	V	S	D	L	M	M	J	V	S	D	L	M	M	J	V	S	D	L	M	M	J	V	S	D	L	M	M	J	V	S	D	L	M	M	J	V	S	D	L	M	M	J	V	S	D	L	M	M	J	V	S	D	L	M	M	J	V	S	D	L	M	M	J	V	S	D	L	M	M	J	V	S	D	L	M	M	J	V	S	D	L	M	M	J	V	S	D	L	M	M	J	V	S	D	L	M	M	J	V	S	D	L	M	M	J	V	S	D	L	M	M	J	V	S	D	L	M	M	J	V	S	D	L	M	M	J	V	S	D	L	M	M	J	V	S	D	L	M	M	J	V	S	D	L	M	M	J	V	S	D	L	M	M	J	V	S	D	L	M	M	J	V	S	D	L	M	M	J	V	S	D	L	M	M	J	V	S	D	L	M	M	J	V	S	D	L	M	M	J	V	S	D	L	M	M	J	V	S	D	L	M	M	J	V	S	D	L	M	M	J	V	S	D	L	M	M	J	V	S	D	L	M	M	J	V	S	D	L	M	M	J	V	S	D	L	M	M	J	V	S	D	L	M	M	J	V	S	D	L	M	M	J	V	S	D	L	M	M	J	V	S	D	L	M	M	J	V	S	D	L	M	M	J	V	S	D	L	M	M	J	V	S	D	L	M	M	J	V	S	D	L	M	M

INSTITUTO NACIONAL DE SALUD DEL NIÑO
SAN BORJA

Lic. Fabiola J. Lezano Santiago
Jefa del Departamento de la Unidad de Emergencia



PROGRAMACIÓN DE RETIVOS DEL PERSONAL ASISTENCIAL DE ENFERMERÍA TÉCNICOS DE ENFERMERÍA

[illegible]

INSTITUTO NACIONAL DE SALUD
SANA GORRA

M.C. Fabiola J. Lévano Santillan
 Tel: 001 505 239 0017, 401 15 00 00 22, 401 501 00 00

INSTITUTO NACIONAL DE SALUD DEL NIÑO SAN BORJA
DEPARTAMENTO DE ENFERMERIA
SUB UNIDAD DE CUIDADOS INTENSIVOS QUEMADOS
AGOSTO 2019

PROGRAMACION DEL PERSONAL ASISTENCIAL DE ENFERMERIA
ENFERMERAS

DNI	AGOSTO	1	2	3	4	5	6	7	8	9	10	11	12	13	14	15	16	17	18	19	20	21	22	23	24	25	26	27	28	29	30	31
	APELLIDOS NOMBRES	J	V	S	D	L	M	M	J	V	S	D	L	M	M	J	V	S	D	L	M	M	J	V	S	D	L	M	M	J	V	S
44116996	VALADARES ALCANTARA ELIZABETH (N)	RD	RN																													
41283334	GODOY CONDEZO VICTORIA (N)		RD	RN																												
41093225	BERMUDEZ ALVARADO CARLOS (N)			RD	RN																											
15440651	DE LA CRUZ GUTIERREZ PATRICIA (CAS)				RD	RN																										
46093366	PARIONA ROSAS STEFANY (CAS)					RD	RN																									
40899795	PIÑEDA MORA LILIANA (N)						RD	RN																								
41676386	PAMO GONZALES CYNTHIA (N)							RD	RN																							
41080811	GARCIA ASTURIMA DELIA (CAS)								RD	RN																						
40448191	ATUNCAR TASAYCO JOYANA (CAS)									RD	RN																					
40963083	PRESA FRANCISCO MERCEDES (CAS)										RD	RN																				
40939918	UBA ZAMATA SILVIA (CAS)											RD	RN																			
40118525	CARAZAS ALEGRE MARY (N)												RD	RN																		
41942136	CUSHUALPA CÁRDENAS KATIA (N)													RD	RN																	
46846507	CANAZA QUILLA JANET (CAS)														RD	RN																
45275190	CALDERON TAZA CINDY (CAS)															RD	RN															
10303410	HERRERA ESTELA MIRIAN FLORE (CAS)																RD	RN														
44315515	ALEJOS GARCIA MIREYLLA (N)																	RD	RN													
43939209	BECERRA RIVERA JHONCH FASS (CAS)																		RD	RN												
41135588	HUERTO ORIZANO REYNALDA (CAS)																			RD	RN											
40378001	AGUILAR CASTILLO GINA PATRICIA (CAS)																				RD	RN										
43358346	DAVILA AMBROSIO LIZ YESSICA (N)																					RD	RN									
40405866	GUINEA LARREATEGUI MARITZA (N)																						RD	RN								
42796810	CORTEZ SAMANIEGO DAVID (N)																							RD	RN							
10126889	LOPEZ COSSIO ANA (CAS)																								RD	RN						
42363176	CACERES TACCA IRIS GRISELA (CAS)																									RD	RN					
40800084	JURADO PAVTAN CESAR (N)																										RD	RN				
21064778	SUASNABAR LOPEZ FLOR (CAS)																											RD	RN			
42722694	BUSTOS TIRADO NATALY (CAS)																												RD	RN		
42463595	RAMIREZ SANCHEZ MARGARITA (N)																													RD	RN	
6802754	GONZALES CONTRERAS ANGELA (CAS)																														RD	RN

INSTITUTO NACIONAL DE SALUD DEL NIÑO
SAN BORJA
Lc. Patricia Lezano Sautter
Jefa del Departamento de la Unidad de Quemados



FEC.INICIAL:	01/08/2019	HORA:	07:00 am
FEC.FINAL:	31/08/2019	HORA:	07:00 am

[illegible]

INSTITUTO NACIONAL DE SALUD DEL LIRIO
SAN BORJA



PERU
Ministerio
de Salud

Instituto Nacional de Salud
Del Niño - SAN BORJA

PROGRAMACION DEL PERSONAL ASISTENCIAL DE ENFERMERIA
LICENCIADAS EN ENFERMERIA
HOSPITALIZACION ESPECIALIDADES PEDIATRICAS - ROL RETENES

N° DNI	APELLIDOS Y NOMBRES	COND. LABORAL	TELEFONO	AGOSTO 2019																																																																																																																																																																																																																																																																																																																																																																																																																																																																																																																																																																																																																																																																																																																																																																																																																																																																																																																																																																																																																																																																																																																																																																																																																																																																																																																																																				
				J	V	S	D	L	M	J	V	S	D	L	M	J	V	S	D	L	M	J	V	S	D	L	M	J	V	S	D	L	M	J	V	S																																																																																																																																																																																																																																																																																																																																																																																																																																																																																																																																																																																																																																																																																																																																																																																																																																																																																																																																																																																																																																																																																																																																																																																																																																																																																																																				
				1	2	3	4	5	6	7	8	9	10	11	12	13	14	15	16	17	18	19	20	21	22	23	24	25	26	27	28	29	30	31																																																																																																																																																																																																																																																																																																																																																																																																																																																																																																																																																																																																																																																																																																																																																																																																																																																																																																																																																																																																																																																																																																																																																																																																																																																																																																																						
42701466	RODAS MEDINA, CARLA	TERCEROS	958084620	RN																																																																																																																																																																																																																																																																																																																																																																																																																																																																																																																																																																																																																																																																																																																																																																																																																																																																																																																																																																																																																																																																																																																																																																																																																																																																																																																																																				

INSTITUTO NACIONAL DE SALUD DEL NIÑO
SAN BORJA

Dr. Patricia J. Leano Sautter
Jefa del Departamento de Salud del Niño





PERU
Ministerio
de Salud

INSTITUTO NACIONAL
DE SALUD DEL NIÑO - SAN
BORJA

PROGRAMACION DEL PERSONAL ASISTENCIAL
TECNICAS EN ENFERMERIA

UNIDAD /DEPARTAMENTO /SERVICIO/EJE:

HOSPITALIZACION ESPECIALIDADES PEDIATRICAS- ROL RETENES

N°	APELLIDOS Y NOMBRES	COND. LABORAL	TELEFONOS	AGOSTO 2019																															
				L	M	M	J	V	S	D	L	M	J	V	S	D	L	M	J	V	S	D	L	M	J	V	S	D	L	M	J	V	S	D	L
47464073	RICRA RIVERA MAYRA	TERCERO	983213532	RD																															
43144449	CONTRETRAS CUEVA KELY	TERCERO	981344740	RN																															
40766982	CHUQUICALATA HUALLATA GLORIA	CAS	956823003	RD																															
42219909	FASANANDO AGUILAR INIMA	TERCERO	921808148	RN																															
42953429	ARANGO OLARTE JULIA	CAS	988787642		RD																														
10348878	BENDITA MAMANI GIANINA	CAS	938868635			RN																													
10713703	LOPEZ ROSELLO ANGELICA	TERCERO	988569444				RD																												
43332946	CORDOVA IBANEZ ZULAY	TERCERO	997096606																																
44098456	LAMBERTO CANTO ROSA	CAS	942962286																																
9768017	OLIVERA CHALCO JUANA	CAS	992768150																																
71436415	ARREDONDO PABLO ADALY	TERCERO	953384766																																
484164626	GARCIA VILCHERRES MARIA E	TERCERO	961829539																																
46165430	CALLA CIEZA ROXANI	TERCERO	995001415																																
73666029	HURTADO CAMPOS ROSALINDA	CAS	962290059																																
42402400	RAMOS RAMOS ERIKA	TERCERO	943088985																																
41366469	ASTO REYES ELIZABETH	CAS	989422678																																
76863179	DIESTRA RIOS VERONICA	CAS	944939347																																
42364453	GUIDO CARDENAS CRISTINA	TERCERO	914081386																																
44319290	GORMAS ROLAS SARITA MARIA	TERCERO	954418700																																
43286045	DELGADO SANCHEZ MAGALI YOVANNY	CAS	962786076																																
41316610	ACEDO TICONA MARISOL F	CAS	965793647																																



INSTITUTO NACIONAL DE SALUD DEL NIÑO
SAN BORJA
Lc. Fabiola Latorre Sotomayor
Jefa del Departamento de Salud del Niño

AGOSTO - 2019

Firmado digitalmente por MONTORYA
ARANGÓ Alex Joel FAU
20552196725 soft
Motivo: Soy el autor del documento
Fecha: 10.05.2019 16:17:05 -05:00



ROL DE RETEN POR PANAMERICANOS Y PARA PANAMERICANOS 2019

UNIDAD/DEPARTAMENTO/SERVICIO/EJE:	CENTRO QUIRURGICO Y ANESTESIOLOGIA
-----------------------------------	------------------------------------

FECHA DE INICIO:

FECHA FIN:

[illegible]

LEGENDA	
AD	RETEM DIURNA
RI	RETEM NOCTURNA



RETEN PARA PANAMERICANOS - ASESORIA JURÍDICA

NOMBRES Y APELLIDOS	TELEFONO	24-Jul	25-Jul	26-Jul	27-Jul	28-Jul	29-Jul	30-Jul	31-Jul	01-ago	02-ago	03-ago	04-ago	05-ago	06-ago	07-ago	08-nov	09-ago	10-ago	11-ago	24-ago	25-ago	26-ago	27-ago	28-ago	29-ago	30-ago	31-ago
ELIZABETH DIANA VEGA HUANCA	999997861					X																					X	X
FERNANDO ENRIQUE GRADOS HERRERA	991186145						X	X	X																			
PABLO HUAMÁN ASTOCONDOR	983483146													X	X	X					X					X		
CARLOS ENRIQUE PINILLOS SALAS	991273948									X	X	X	X															
RONALD SEBASTIAN TARCO PÉREZ	981082277	X	X	X	X																							
JOSÉ LUIS TORRES VEGA	993136809																					X	X	X	X			
ROY CENES VELA ELIAS	985598530																X	X	X	X								



			JULIO																															AGOSTO																														
P	O	PERSONAL ASISTENCIAL (Apellido, Nombre)	Tipo Prof	Reten	M	J	V	S	D	L	M	M	J	V	S	D	L	M	M	J	V	S	D	L	M	M	J	V	S	D	L	M	M	J	V																													
1		PORTILLA URIBE GRISSELLE EMERGENCIA (NOMBRADO)	OTROS COMPLE	0																																																												
2		GASTELU ESCALANTE KETTY EMERGENCIA NOMBRADA	OTROS COMPLE	0		RN																																																										
3		ROCCA PARRA, LUCIA EMERGENCIA (NOMBRADO)	OTROS COMPLE	0			RN																																																									
4		CRUZ ARRI MARIO EMERGENCIA (NOMBRADO)	OTROS COMPLE	0				RD																																																								
5		ARIAS SEVILLANO, MILDREN EMERGENCIA (NOMBRADO)	OTROS COMPLE	0																																																												
6		YRAZBAL CRISTOBAL, DENNIS EMERGENCIA (NOMBRADO)	OTROS COMPLE	0					RN																																																							
7		MAGALLANES HORNIA LUZ EMERGENCIA (CASI)	OTROS	0						RD																																																						
8		VILLAVENECIO HEREDIA, JULY EMERGENCIA (CASI)	OTROS COMPLE	0																																																												
9		MININ COLGAS INDIRA EMERGENCIA (CASI)	OTROS COMPLE	0																																																												
10		RIVERA MACHUCA, LIZ EMERGENCIA (CASI)	OTROS COMPLE	0																																																												
11		BAUTISTA RAFAEL, ANGEL EMERGENCIA (CASI)	OTROS COMPLE	0																																																												
12		TERRONES SALOZANO, LUIS EMERGENCIA (CASI)	OTROS COMPLE	0																																																												
13		TAVALEAN CASIMIRO, ANYELA EMERGENCIA (CASI)	OTROS COMPLE	0																																																												
14		JEANCARLA PAREDES (CASI)	OTROS COMPLE	0																																																												
15		ZAPATA TASAYCO YSABEL (CASI)	OTROS COMPLE	0																																																												
16		QUISPE PAURO RONALD	OTROS COMPLE	0																																																												
17		LAZARO ALPACA FANNY	OTROS COMPLE	0																																																												
18		MIRANDA MATOS MAYCHYURE	OTROS COMPLE	0																																																												
19		PEREDO SILVA ANDREA	OTROS COMPLE	0																																																												
20		CASTILLA CANDELA MARIA	OTROS COMPLE	0																																																												





San Borja, 06 de Mayo del 2019

NOTA INFORMATIVA Nº 000134-2019-ESG-UAD-INSNSB

HEKSEY BAKKIGA CARKENAS

Director Ejecutivo de la Unidad de Administración

Asunto : Rol de retenes para los Juegos Panamericanos y Parapanamericanos 2019.

Referencia : Correo electrónico de fecha 03/05/2019

Tengo el agrado de dirigirme a usted a fin de saludarlo cordialmente, y a su vez en relación al correo electrónico de fecha 03-05-2019, se remite la programación de reten de los Juegos Panamericanos y Parapanamericanos 2019 del personal del Equipo de Servicios Generales del INSN-SB, siendo los siguientes roles:

Del 24 al 31 de Julio:

- Lic. Dany Gómez Ávila
- Tec. Javier Gálvez Mejía
- Ing. Patricia Ramírez Campos
- Sr. Pedro Cisneros Antón
- Coordinador de Equipo
- Asistente Administrativo
- Especialista en Equipamiento
- Conductor

Del 01 al 11 de Agosto:

- Arq. Paul Taco Maraza
- Ing. Claudia Cisneros Velásquez
- Ing. Mango Parra Farfán
- Sr. Agustín Guillén Quispe
- Ing. Juan Carlos Cornejo Martínez
- electromecánicos
- Especialista en Infraestructura
- Especialista Administrativo I
- Ing. Electrónico
- Conductor
- Especialista en equipos

Del 24 al 31 de Agosto:

- Cnl. Carlos Rosalino Hidalgo
- Ing. Denisse Callejas Alegria
- Tec. Salomón Leonardo Barrios
- Sr. Agustín Guillén Quispe
- Ing. Blanca Huamán Pareja
- Especialista en Seguridad
- Ing. Electrónica
- Técnico en mantenimiento
- Conductor
- Ing. Civil

Agradeceré la comunicación al Equipo de Recursos Humanos-

Sin otro particular, quedo de usted.

Atentamente,

cc:

(DGA/cjb)



PERSONAL MEDICO

UNIDAD DE ATENCION INTEGRAL ESPECIALIZADA

SUB UNIDAD DE ATENCION INTEGRAL ESPECIALIZADA AL PACIENTE QUEMADO

ROL DE PROGRAMACION DE HORAS EFECTIVAS EN EL PERSONAL ASISTENCIAL DEL INSN - SB

FECHA MES

JULIO 2019

DEL

1 DE JULIO 2019

AL

31 DE JULIO 2019

PERSONAL ASISTENCIAL (Apel - Nom)	Total Horas	1	2	3	4	5	6	7	8	9	10	11	12	13	14	15	16	17	18	19	20	21	22	23	24	25	26	27	28	29	30	31
1 HUGO PILAR CP NOMBRAO (93604311)	0																															
2 LECTOR CHRISTIAN CP NOMBRAO (94187206)	0						R										R															
3 CASTILLA EDEL CP NOMBRAO (91143107)	0							R																								
4 DAVILA MIGUEL CP NOMBRAO (93613177)	0								R																							
5 PAREJA DEL CARMO JULIO CP CAS (93534842)	0									R																						
6 MINAN PEDRO CP CAS (94112189)	0	R									R																					
8 KELLY CONTRERAS CP CAS (94535827)	0		R									R																				
9 IAN OLIVERA PADURRO CP TERCERO (94231479)	0			R																												
10 FABIO TITO VALLEJO CP TERCERO (94593472)	0				R																											
11 WESLY MACAZOLA AGUILO CP TERCERO (94321234)	0					R																										
12 LUIS HUMANA SUICO CP TERCERO (94491312)	0						R																									



INSN
UNIDAD DE ATENCION INTEGRAL ESPECIALIZADA
M.C. NANCY T...
COORDINADORA
Jefe del Sub-Comité de Vigilancia Epidemiológica



PERSONAL MEDICO

UNIDAD DE ATENCION INTEGRAL ESPECIALIZADA
SUB UNIDAD DE ATENCION INTEGRAL ESPECIALIZADA AL PACIENTE QUEMADO

ROL DE PROGRAMACION DE HORAS EFECTIVAS EN EL PERSONAL ASISTENCIAL DEL INSN - SB

FECHA MES
DEL
AL

AGOSTO 2019
1 DE AGOSTO 2019
31 DE AGOSTO 2019

Nº	PERSONAL ASISTENCIAL (Apel. - Nombres)	Total Horas Mes	1	2	3	4	5	6	7	8	9	10	11	12	13	14	15	16	17	18	19	20	21	22	23	24	25	26	27	28	29	30	31
			J	V	S	D	L	M	M	J	V	S	D	L	M	M	J	V	S	D	L	M	M	J	V	S	D	L	M	M	J	V	S
1	HUBER PULAR CP NOMBRAO (95904311)	0																															
2	LECTOR CARSTEN CP NOMBRAO (95919226)	0																															
3	CASTILLA EDELL CP NOMBRAO (95143187)	0																															
4	DAVILA MIGUEL CP NOMBRAO (95939387)	0																															
5	RIVERA DEL CAMPO JULIO CP CAS (95855842)	0																															
6	MILAN PEDRO CP CAS (9411138)	0	R																														
8	KELLY CONRADO CP CAS (95939387)	0		R																													
9	JAN OLIVERA PAULINO CP TERCERO (9421471)	0																															
10	FABIO TITO VALLE ROS CP TERCERO (94997472)	0																															
11	WERY WENDOL AGUADO CP TERCERO (9433324)	0																															
12	LUIS MUDAN TURCO CP TERCERO (9549532)	0																															



INSN
M. C. MORA
GOPE N. O.
DIRECTOR GENERAL
CONSEJO DIRECTIVO
CONSEJO DE ADMINISTRACION

PERSONAL MEDICO NEUROCIRUJANOS
UNIDAD DE ATENCIÓN INTEGRAL ESPECIALIZADA

ROL DE RETENES DE NEUROCIRUJANOS POR PANAMERICANOS

F. INICIO 24 DE JULIO
F. FIN 31 DE AGOSTO

PERSONAL ASISTENCIAL (Apellidos y Nombres)	Especialidad	JULIO							AGOSTO						
		24	25	26	27	28	29	30	31	1	2	3	4	5	6
1 CAMPOS SANCHEZ DANIEL	CAS	RD													
2 NUÑO GUILLERMO	CAS														
3 SANCHEZ SANCHEZ FABIAN	CAS	RN													
4 NUÑO GUILLERMO	CAS														
5 SANCHEZ SANCHEZ FABIAN	CAS														
6 NUÑO GUILLERMO	CAS														
7 SANCHEZ SANCHEZ FABIAN	CAS														
8 NUÑO GUILLERMO	CAS														
9 SANCHEZ SANCHEZ FABIAN	CAS														
10 NUÑO GUILLERMO	CAS														
11 SANCHEZ SANCHEZ FABIAN	CAS														
12 NUÑO GUILLERMO	CAS														
13 SANCHEZ SANCHEZ FABIAN	CAS														
14 NUÑO GUILLERMO	CAS														
15 SANCHEZ SANCHEZ FABIAN	CAS														
16 NUÑO GUILLERMO	CAS														
17 SANCHEZ SANCHEZ FABIAN	CAS														
18 NUÑO GUILLERMO	CAS														
19 SANCHEZ SANCHEZ FABIAN	CAS														
20 NUÑO GUILLERMO	CAS														
21 SANCHEZ SANCHEZ FABIAN	CAS														
22 NUÑO GUILLERMO	CAS														
23 SANCHEZ SANCHEZ FABIAN	CAS														
24 NUÑO GUILLERMO	CAS														
25 SANCHEZ SANCHEZ FABIAN	CAS														
26 NUÑO GUILLERMO	CAS														
27 SANCHEZ SANCHEZ FABIAN	CAS														
28 NUÑO GUILLERMO	CAS														
29 SANCHEZ SANCHEZ FABIAN	CAS														
30 NUÑO GUILLERMO	CAS														
31 SANCHEZ SANCHEZ FABIAN	CAS														



INSTITUTO NACIONAL DE SALUD DEL NIÑO - SAN BORJA
UNIDAD DE ATENCIÓN INTEGRAL ESPECIALIZADA
ATENCIONES AMBITO NEUROCIRUJIA
CHP 27700 SINI 12445



SUB UNIDAD DE ATENCIÓN INTEGRAL ESPECIALIZADA DEL PACIENTE DE ESPECIALIDADES QUIRÚRGICAS

AGOSTO[illegible]

RORETEN DIURNO

FMJ 727EN NOCTU

insu

SUPER de Especialidades Químicas





Ministerio
de Salud

SUB UNIDAD DE ATENCIÓN INTEGRAL ESPECIALIZADA DEL PACIENTE DE CARDIOLOGÍA Y CIRUGÍA CARDIOVASCULAR
CONSULTORIO EXTERNO
Personal CAS y TERCERO

ROL DE RETENES PARA JUEGOS PANAMERICANOS

Ord.	PERSONAL ASISTENCIAL (Apellidos y Nombres)	Categoría	JULIO							AGOSTO						
			24	25	26	27	28	29	30	31	1	2	3	4	5	6
1	LUCENA BETANCOURT STELLA L. N. MÉDICO CARDIOLOGO Serv. de Consult. Ext. Cardiología 945 543 599	CAS	R													
2	MONTOTA GODOCHEA, DAVID C. MÉDICO CARDIOLOGO Serv. de Consult. Ext. Cardiología 993 782 107	CAS		R								R				
3	MIEGAS QUICABO, LUIS ALFREDO MÉDICO CARDIOLOGO Serv. de Consult. Ext. Cardiología 998 648 122	CAS			R							R				
4	CATLAN CASEREA, ALEX ISMAEL MÉDICO CARDIOLOGO Serv. de Consult. Ext. Cardiología 989 219 548	CAS			R								R			
5	GIL MONTERO, MIRIAM JANNET MÉDICO CARDIOLOGO Serv. de Consult. Ext. Cardiología 959 324 997	CAS				R								R		
6	CONOBER ALVARO, YASSEN DEL ROSARIO MÉDICO CARDIOLOGO 950 829 896	CAS					R								R	
7	MORALES ESPINOZA, KRISTEL SILVIA MÉDICO CARDIOLOGO Serv. de Consult. Ext. Cardiología 987 761 401	CAS						R								R
8	MIRAYA OTABEGUI EDWIN YUBALI MÉDICO CARDIOLOGO Serv. de Consult. Ext. Cardiología 987 761 401	CAS							R							
9	ROJAS QUIROZ JORGE JHONATAN MÉDICO CARDIOLOGO Serv. de Consult. Ext. Cardiología 993 717 148	TERCERO								R						
10	MEDINA MONICA YAREN MÉDICO CARDIOLOGO Serv. de Consult. Ext. Cardiología 949 363 821	TERCERO														R
11	MEDINA RIVERA NELLY MÉDICO CARDIOLOGO Serv. de Consult. Ext. Cardiología 933 292 673	TERCERO														R

INSTITUTO NACIONAL DE SALUD DEL NIÑO - SAN BORJA
UNIDAD DE ATENCIÓN ESPECIALIZADA
C. MEDICA YUBALI
Servicio Externo



[illegible][illegible][illegible]

Daniel Koc Gonzales
 01/09/2017 09:00:52



PERSONAL MEDICO ESPECIALIDADES QUIRURGICAS

UNIDAD DE ATENCIÓN INTEGRAL ESPECIALIZADA
SUB UNIDAD DE ATENCIÓN INTEGRAL ESPECIALIZADA DE PEDIATRÍA Y SUBESPECIALIDADES

PERSONAL ASISTENCIAL (Nº de Vacantes)		JULIO														AGOSTO																									
	CIUDAD	24	25	26	27	28	29	30	31	1	2	3	4	5	6	7	8	9	10	11	12	13	14	15	16	17	18	19	20	21	22	23	24	25	26	27	28	29	30	31	
		M	J	V	S	D	L	M	M	J	V	S	D	L	M	M	J	V	S	D	L	M	M	J	V	S	D	L	M	M	J	V	S	D	L	M	M	J	V	S	
1.	PEDIATRA GENERAL (vacantes)																																								
2.	PEDIATRA INFANTIL (vacantes)																																								
3.	PEDIATRA INFANTIL (vacantes)																																								
4.	PEDIATRA INFANTIL (vacantes)																																								
5.	PEDIATRA GENERAL (vacantes)																																								
6.	PEDIATRA INFANTIL (vacantes)																																								
7.	PEDIATRA INFANTIL (vacantes)																																								
8.	PEDIATRA INFANTIL (vacantes)																																								

PERSONAL MEDICO CARDIOLOGIA

UNIDAD DE ATENCIÓN INTEGRAL ESPECIALIZADA
SUB UNIDAD DE ATENCIÓN INTEGRAL ESPECIALIZADA DE PEDIATRÍA Y SUBESPECIALIDADES

PERSONAL ASISTENCIAL (VAC. MENS)		CIUDAD		JULIO												AGOSTO																									
Nº		24	25	26	27	28	29	30	31	1	2	3	4	5	6	7	8	9	10	11	12	13	14	15	16	17	18	19	20	21	22	23	24	25	26	27	28	29	30	31	
		M	J	V	S	D	L	M	M	J	V	S	D	L	M	M	J	V	S	D	L	M	M	J	V	S	D	L	M	M	J	V	S	D	L	M	M	J	V	S	
1	WAGDINET S.M. AGUIAR DE LIMA		X									X																													X
2	WAGDINET S.M. AGUIAR DE LIMA								X																																
3	WAGDINET S.M. AGUIAR DE LIMA																																								
4	WAGDINET S.M. AGUIAR DE LIMA																																								
5	WAGDINET S.M. AGUIAR DE LIMA																																								
6	WAGDINET S.M. AGUIAR DE LIMA																																								
7	WAGDINET S.M. AGUIAR DE LIMA																																								
8	WAGDINET S.M. AGUIAR DE LIMA																																								

INSTITUTO NACIONAL DE SALUD DEL NIÑO - SAN BORJA
SUB UNIDAD DE ATENCIÓN INTEGRAL ESPECIALIZADA DE PEDIATRÍA Y SUBESPECIALIDADES

Dr. Daniel Koc Gonzales
C.M.P. 00000000000000000000



PERSONAL MEDICO CIRUGIA PEDIATRICA Y NEONATAL
UNIDAD DE ATENCION INTEGRAL ESPECIALIZADA

SUB UNIDAD DE ATENCION INTEGRAL ESPECIALIZADA DE PEDIATRIA Y S. ESPECIALIDADES

PERSONAL MEDICO (Código)		CIUDAD	JULIO												AGOSTO																										
			24	25	26	27	28	29	30	31	1	2	3	4	5	6	7	8	9	10	11	12	13	14	15	16	17	18	19	20	21	22	23	24	25	26	27	28	29	30	31
M	J	V	S	D	L	M	M	J	V	S	D	L	M	M	J	V	S	D	L	M	M	J	V	S	D	L	M	M	J	V	S	D	L	M	M	J	V	S			
1																																									
2																																									
3																																									
4																																									
5																																									
6																																									
7																																									
8																																									

PERSONAL MEDICO PEDIATRIA

UNIDAD DE ATENCION INTEGRAL ESPECIALIZADA

SUB UNIDAD DE ATENCION INTEGRAL ESPECIALIZADA DE PEDIATRIA Y SUBESPECIALIDADES

SUB UNIDAD DE ATENCIÓN INTEGRAL ESPECIALIZADA DE PEDIATRÍA Y SUBESPECIALIDADES																																										
PERSONAL MEDICO (Código)	CIUDAD	JULIO												AGOSTO																												
		24	25	26	27	28	29	30	31	1	2	3	4	5	6	7	8	9	10	11	12	13	14	15	16	17	18	19	20	21	22	23	24	25	26	27	28	29	30	31		
1. PÉREZ JAZIEL ROMÁNIS	95084194	X													X																											
2. VILLACAM CHAI MATEOZES	95777110		X													X																										
3. GONZALEZ BIANCA GUANO	95363078			X												X																										
4. MARTÍNEZ NICOL GUAY	95021216				X												X																									
5. PACHECO DE CARLOS LARRY	75081204					X												X																								
6. HERNÁNDEZ ROSA LARITA	95843719																X																									
7. VILLAN ROMÁN LOS ALONSO	94170112																X																									
8. SOLORZANO ROSA MARILYN	95134418																	X																								
9. MORA MARTÍN ALEXANDRA	95718194																																									
10. JARAMILA CLODINEH NITEL	95353361																																									
11. ROSA MARCELA AFRONIO	95077748																																									

PERSONAL MEDICO QUEMADOS

UNIDAD DE ATENCION INTEGRAL ESPECIALIZADA

SUB UNIDAD DE ATENCION INTEGRAL ESPECIALIZADA DE PEDIATRIA Y SUBESPECIALIDADES

PERSONAL MEDICO (Código, Nombre)		CIUDAD	JULIO												AGOSTO																										
			24	25	26	27	28	29	30	31	1	2	3	4	5	6	7	8	9	10	11	12	13	14	15	16	17	18	19	20	21	22	23	24	25	26	27	28	29	30	31
1	GONZALEZ BETTY	95117941	M	J	V	S	D	L	M	M	J	V	S	D	L	M	M	J	V	S	D	L	M	M	J	V	S	D	L	M	M	J	V	S	D	L	M	M	J	V	S
2	GONZALEZ BETTY	95117941																																							
3	GONZALEZ BETTY	95117941																																							
4	GONZALEZ BETTY	95117941																																							



SERVICIO DE CIRUGIA PEDIATRICA

[illegible]

INSTITUTO NACIONAL DE SALUD Y MEDICINA
SIN PAGO DE COBROS MILITARES Y CIVILES
C/ PACHECO F. DÍEZ, 100. 28014 MADRID
TEL. 2631.11.11 FAX. 2631.11.12



8. INC	24 MAY 2019
9. INC	11 JUN 2019

[illegible]

ROL DE RETEN POR PANAMERICANOS Y PARA PANAMERICANOS 2019

CENTRO QUIRURGICO Y ANESTESIOLOGIA

UNIDAD / DEPARTAMENTO / SERVICIO / EIE
FECHA DE INICIO: 24/07/2019
FECHA FIN: 31/08/2019

Nº	APELLIDOS Y NOMBRES	TELÉFONO Fijo / CELULAR	JULIO 2019							AGOSTO 2019						
			Mar 24	Mar 25	Mar 26	Mar 27	Mar 28	Mar 29	Mar 30	Mar 31	Abr 01	Abr 02	Abr 03	Abr 04	Abr 05	Abr 06
1	ROMERO CAROLINA PERLA	99800164	R	R	R	R	R	R	R	R	R	R	R	R	R	R
2	ZARATE CONZA MARCO	84421584	R	R	R	R	R	R	R	R	R	R	R	R	R	R
3	GARCIA PINAS CARLOS	96094459	R	R	R	R	R	R	R	R	R	R	R	R	R	R
4	ROSALES KENTONIA JENIFER	96501586	R	R	R	R	R	R	R	R	R	R	R	R	R	R
5	VILLEGAS AGUILAR MARCO KEVIN	91668049	R	R	R	R	R	R	R	R	R	R	R	R	R	R
6	CASTAÑEDA DEL JUAN CARLOS	91559508	R	R	R	R	R	R	R	R	R	R	R	R	R	R
7	DAZ GONZALES EDUARDO	915071451	R	R	R	R	R	R	R	R	R	R	R	R	R	R
8	CASTAÑEDA AYALAS ROMANA BEATRIZ	97201635	R	R	R	R	R	R	R	R	R	R	R	R	R	R
9	YAMUNAQUE GONZALES CLAUDIA	94815631	R	R	R	R	R	R	R	R	R	R	R	R	R	R
10	TODAR PAREDES CARLOS	58857841	R	R	R	R	R	R	R	R	R	R	R	R	R	R
11	ALVA SANCHEZ MARLON	94489065	R	R	R	R	R	R	R	R	R	R	R	R	R	R
12	VASQUEZ CARRASCO MARIEL	96642423	R	R	R	R	R	R	R	R	R	R	R	R	R	R
13	MOJICA BECERRA MARIELYNE	96625854	R	R	R	R	R	R	R	R	R	R	R	R	R	R
14	WORENO MONCADA KENNY	96617750	R	R	R	R	R	R	R	R	R	R	R	R	R	R
15	MELODELA CHAVEZ GABRIEL	95100669	R	R	R	R	R	R	R	R	R	R	R	R	R	R
16	QUIROZ PACHECO GABRIEL	87101482	R	R	R	R	R	R	R	R	R	R	R	R	R	R
17	PALOMINO HUERTAS LUIS	97726172	R	R	R	R	R	R	R	R	R	R	R	R	R	R
18	YAMANI WAMANI CARLOS	59454371	R	R	R	R	R	R	R	R	R	R	R	R	R	R
19	GUTIERREZ SANCHEZ JOSELIN	94872639	R	R	R	R	R	R	R	R	R	R	R	R	R	R
20	CORDOVA BUENORA CARLOS	99001548	R	R	R	R	R	R	R	R	R	R	R	R	R	R
21	WILCHEZ MURRAY OLIVER	94865494	R	R	R	R	R	R	R	R	R	R	R	R	R	R
22	RAMERO LOPEZ LARIBO	94974574	R	R	R	R	R	R	R	R	R	R	R	R	R	R
23	CAMPES CAJEDO DENISE	94941722	R	R	R	R	R	R	R	R	R	R	R	R	R	R
24	FUJITA ALBUJAR CAROLINA	94988721	R	R	R	R	R	R	R	R	R	R	R	R	R	R
25	FERREIRA TERESA MONICA	991071035	R	R	R	R	R	R	R	R	R	R	R	R	R	R

LETEREA
PD RETEN GUAYMA
RN RETEN NOCTURNA



INSTITUTO NACIONAL DE SALUD DEL NIÑO
UNIDAD DE ATENCIÓN ESPECIALIZADA
San Borja, 24 de Julio de 2019
Firma: [Signature]
Cargo: [Signature]
C.E. 2019 R.N. 1170

FIRMA DIGITAL
Firmado digitalmente por ROLAS
20550190725 con fecha 27.05.2019 15:07:25 -05:00



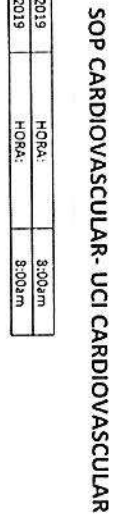

PERSONAL MEDICOS INTENSIVISTAS
UNIDAD DE ATENCION INTEGRAL ESPECIALIZADA

ROL DE RETENES DE URPA II POR PANAMERICANOS

		JULIO																															AGOSTO																														
		24	25	26	27	28	29	30	31	1	2	3	4	5	6	7	8	9	10	11	12	13	14	15	16	17	18	19	20	21	22	23	24	25	26	27	28	29	30	31																							
		N	J	V	S	D	L	M	M	J	V	S	D	L	M	M	J	V	S	D	L	M	M	J	V	S	D	L	M	M	J	V	S	D	L	M	M	J	V	S																							
1	CHAVEZ SOLIS PATRICIA ISABEL (MEDICINA INTENSIVA) DNI: 4144611 CL: 95044732	RD																																																													
	MARQUEZ TORRES FERNAN (MEDICINA INTENSIVA) DNI: 4245004 CL: 95400001		RN																																																												
	CHAVEZ SOLIS PATRICIA ISABEL (MEDICINA INTENSIVA) DNI: 4144611 CL: 95044732																																																														
	CHAVEZ SOLIS PATRICIA ISABEL (MEDICINA INTENSIVA) DNI: 4144611 CL: 95044732																																																														
	CHAVEZ SOLIS PATRICIA ISABEL (MEDICINA INTENSIVA) DNI: 4144611 CL: 95044732																																																														
	CHAVEZ SOLIS PATRICIA ISABEL (MEDICINA INTENSIVA) DNI: 4144611 CL: 95044732																																																														
	CHAVEZ SOLIS PATRICIA ISABEL (MEDICINA INTENSIVA) DNI: 4144611 CL: 95044732																																																														
	CHAVEZ SOLIS PATRICIA ISABEL (MEDICINA INTENSIVA) DNI: 4144611 CL: 95044732																																																														
	CHAVEZ SOLIS PATRICIA ISABEL (MEDICINA INTENSIVA) DNI: 4144611 CL: 95044732																																																														
	CHAVEZ SOLIS PATRICIA ISABEL (MEDICINA INTENSIVA) DNI: 4144611 CL: 95044732																																																														
	CHAVEZ SOLIS PATRICIA ISABEL (MEDICINA INTENSIVA) DNI: 4144611 CL: 95044732																																																														
	CHAVEZ SOLIS PATRICIA ISABEL (MEDICINA INTENSIVA) DNI: 4144611 CL: 95044732																																																														
	CHAVEZ SOLIS PATRICIA ISABEL (MEDICINA INTENSIVA) DNI: 4144611 CL: 95044732																																																														
	CHAVEZ SOLIS PATRICIA ISABEL (MEDICINA INTENSIVA) DNI: 4144611 CL: 95044732																																																														
	CHAVEZ SOLIS PATRICIA ISABEL (MEDICINA INTENSIVA) DNI: 4144611 CL: 95044732																																																														
	CHAVEZ SOLIS PATRICIA ISABEL (MEDICINA INTENSIVA) DNI: 4144611 CL: 95044732																																																														
	CHAVEZ SOLIS PATRICIA ISABEL (MEDICINA INTENSIVA) DNI: 4144611 CL: 95044732																																																														
	CHAVEZ SOLIS PATRICIA ISABEL (MEDICINA INTENSIVA) DNI: 4144611 CL: 95044732																																																														
	CHAVEZ SOLIS PATRICIA ISABEL (MEDICINA INTENSIVA) DNI: 4144611 CL: 95044732																																																														
	CHAVEZ SOLIS PATRICIA ISABEL (MEDICINA INTENSIVA) DNI: 4144611 CL: 95044732																																																														
	CHAVEZ SOLIS PATRICIA ISABEL (MEDICINA INTENSIVA) DNI: 4144611 CL: 95044732																																																														
	CHAVEZ SOLIS PATRICIA ISABEL (MEDICINA INTENSIVA) DNI: 4144611 CL: 95044732																																																														
	CHAVEZ SOLIS PATRICIA ISABEL (MEDICINA INTENSIVA) DNI: 4144611 CL: 95044732																																																														
	CHAVEZ SOLIS PATRICIA ISABEL (MEDICINA INTENSIVA) DNI: 4144611 CL: 95044732																																																														
	CHAVEZ SOLIS PATRICIA ISABEL (MEDICINA INTENSIVA) DNI: 4144611 CL: 95044732																																																														
	CHAVEZ SOLIS PATRICIA ISABEL (MEDICINA INTENSIVA) DNI: 4144611 CL: 95044732																																																														
	CHAVEZ SOLIS PATRICIA ISABEL (MEDICINA INTENSIVA) DNI: 4144611 CL: 95044732																																																														
	CHAVEZ SOLIS PATRICIA ISABEL (MEDICINA INTENSIVA) DNI: 4144611 CL: 95044732																																																														
	CHAVEZ SOLIS PATRICIA ISABEL (MEDICINA INTENSIVA) DNI: 4144611 CL: 95044732																																																														
	CHAVEZ SOLIS PATRICIA ISABEL (MEDICINA INTENSIVA) DNI: 4144611 CL: 95044732																																																														
	CHAVEZ SOLIS PATRICIA ISABEL (MEDICINA INTENSIVA) DNI: 4144611 CL: 95044732																																																														
	CHAVEZ SOLIS PATRICIA ISABEL (MEDICINA INTENSIVA) DNI: 4144611 CL: 95044732																																																														
	CHAVEZ SOLIS PATRICIA ISABEL (MEDICINA INTENSIVA) DNI: 4144611 CL: 95044732																																																														
	CHAVEZ SOLIS PATRICIA ISABEL (MEDICINA INTENSIVA) DNI: 4144611 CL: 95044732																																																														
	CHAVEZ SOLIS PATRICIA ISABEL (MEDICINA INTENSIVA) DNI: 4144611 CL: 95044732																																																														
	CHAVEZ SOLIS PATRICIA ISABEL (MEDICINA INTENSIVA) DNI: 4144611 CL: 95044732																																																														
	CHAVEZ SOLIS PATRICIA ISABEL (MEDICINA INTENSIVA) DNI: 4144611 CL: 95044732																																																														
	CHAVEZ SOLIS PATRICIA ISABEL (MEDICINA INTENSIVA) DNI: 4144611 CL: 95044732																																																														
	CHAVEZ SOLIS PATRICIA ISABEL (MEDICINA INTENSIVA) DNI: 4144611 CL: 95044732																																																														
	CHAVEZ SOLIS PATRICIA ISABEL (MEDICINA INTENSIVA) DNI: 4144611 CL: 95044732																																																														
	CHAVEZ SOLIS PATRICIA ISABEL (MEDICINA INTENSIVA) DNI: 4144611 CL: 95044732																																																														
	CHAVEZ SOLIS PATRICIA ISABEL (MEDICINA INTENSIVA) DNI: 4144611 CL: 95044732																																																														
	CHAVEZ SOLIS PATRICIA ISABEL (MEDICINA INTENSIVA) DNI: 4144611 CL: 95044732																																																														

ACTIVA DIURNO	AD	08:00 A 13:00
RETEN NOCTURNO	RN	20:00 A 08:00

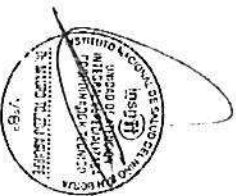
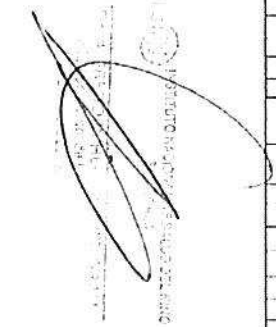



MINISTERIO DE SALUD
INSTITUTO DE GESTION DE SERVICIOS DE SALUD
INSTITUTO NACIONAL DE SALUD DEL NIÑO - SAN BORJA

PERSONAL MEDICOS INTENSIVISTAS
UNIDAD DE ATENCION INTEGRAL ESPECIALIZADA

ROL DE RETENES DE UCI CARDIOLOGICA POR PANAMERICANOS

F. INICIO 24 DE JULIO
F. FIN 21 DE AGOSTO

Nº	NOMBRE	CATEGORIA	JULIO							AGOSTO						
			24	25	26	27	28	29	30	31	1	2	3	4	5	6
1	PEREZ GONZALEZ NOELIA (PROBABIA) DNI: 4359993 - CL: 95514122	CAS	RD													
2	RODRIGUEZ AMADIO JOHANIAN (MEDICINA INTERNA) CL: DNI: 43411184 - 9841344	CAS	RN				RD			RN						
3	PEREZ PACHECO LEONARDO (MEDICINA INTERNA) CL: DNI: 327729	TERCERO JURIDICO				RN										
4	VALDIVIA LOPEZ CESAR HUGO (MEDICINA INTERNA) DNI: 4331313 - CL: 9972189	CAS										RD				
5	MOCHANO JARAMILLO ROSAMAR (MEDICINA INTERNA) DNI: 427343 - CL: 9444434	CAS		RD												
6	PEREZ BLANCO JUAN CARLOS (MEDICINA INTERNA) DNI: 4359993 - CL: 9444434	TERCERO JURIDICO														
7	PEREZ BLANCO JUAN CARLOS (MEDICINA INTERNA) DNI: 4359993 - CL: 9444434	TERCERO JURIDICO														
8	PEREZ BLANCO JUAN CARLOS (MEDICINA INTERNA) DNI: 4359993 - CL: 9444434	TERCERO JURIDICO														
9	PEREZ BLANCO JUAN CARLOS (MEDICINA INTERNA) DNI: 4359993 - CL: 9444434	TERCERO JURIDICO														
10	PEREZ BLANCO JUAN CARLOS (MEDICINA INTERNA) DNI: 4359993 - CL: 9444434	TERCERO JURIDICO														
11	PEREZ BLANCO JUAN CARLOS (MEDICINA INTERNA) DNI: 4359993 - CL: 9444434	TERCERO JURIDICO														
12	PEREZ BLANCO JUAN CARLOS (MEDICINA INTERNA) DNI: 4359993 - CL: 9444434	TERCERO JURIDICO														
13	PEREZ BLANCO JUAN CARLOS (MEDICINA INTERNA) DNI: 4359993 - CL: 9444434	TERCERO JURIDICO														
14	PEREZ BLANCO JUAN CARLOS (MEDICINA INTERNA) DNI: 4359993 - CL: 9444434	TERCERO JURIDICO														
15	PEREZ BLANCO JUAN CARLOS (MEDICINA INTERNA) DNI: 4359993 - CL: 9444434	TERCERO JURIDICO														
16	PEREZ BLANCO JUAN CARLOS (MEDICINA INTERNA) DNI: 4359993 - CL: 9444434	TERCERO JURIDICO														
17	PEREZ BLANCO JUAN CARLOS (MEDICINA INTERNA) DNI: 4359993 - CL: 9444434	TERCERO JURIDICO														
18	PEREZ BLANCO JUAN CARLOS (MEDICINA INTERNA) DNI: 4359993 - CL: 9444434	TERCERO JURIDICO														
19	PEREZ BLANCO JUAN CARLOS (MEDICINA INTERNA) DNI: 4359993 - CL: 9444434	TERCERO JURIDICO														
20	PEREZ BLANCO JUAN CARLOS (MEDICINA INTERNA) DNI: 4359993 - CL: 9444434	TERCERO JURIDICO														
21	PEREZ BLANCO JUAN CARLOS (MEDICINA INTERNA) DNI: 4359993 - CL: 9444434	TERCERO JURIDICO														
22	PEREZ BLANCO JUAN CARLOS (MEDICINA INTERNA) DNI: 4359993 - CL: 9444434	TERCERO JURIDICO														
23	PEREZ BLANCO JUAN CARLOS (MEDICINA INTERNA) DNI: 4359993 - CL: 9444434	TERCERO JURIDICO														
24	PEREZ BLANCO JUAN CARLOS (MEDICINA INTERNA) DNI: 4359993 - CL: 9444434	TERCERO JURIDICO														
25	PEREZ BLANCO JUAN CARLOS (MEDICINA INTERNA) DNI: 4359993 - CL: 9444434	TERCERO JURIDICO														
26	PEREZ BLANCO JUAN CARLOS (MEDICINA INTERNA) DNI: 4359993 - CL: 9444434	TERCERO JURIDICO														
27	PEREZ BLANCO JUAN CARLOS (MEDICINA INTERNA) DNI: 4359993 - CL: 9444434	TERCERO JURIDICO														
28	PEREZ BLANCO JUAN CARLOS (MEDICINA INTERNA) DNI: 4359993 - CL: 9444434	TERCERO JURIDICO														
29	PEREZ BLANCO JUAN CARLOS (MEDICINA INTERNA) DNI: 4359993 - CL: 9444434	TERCERO JURIDICO														
30	PEREZ BLANCO JUAN CARLOS (MEDICINA INTERNA) DNI: 4359993 - CL: 9444434	TERCERO JURIDICO														
31	PEREZ BLANCO JUAN CARLOS (MEDICINA INTERNA) DNI: 4359993 - CL: 9444434	TERCERO JURIDICO														

RETEN DIURNO	RD	08:00 A 12:00
RETEN NOCTURNO	RN	20:00 A 08:00

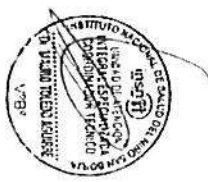

MINISTERIO DE SALUD
INSTITUTO COLOMBIANO DE SERVICIOS DE SALUD
INSTITUTO NACIONAL DE SALUD DEL NIÑO - SAN BORJA

PERSONAL MEDICO NEUROCIURIJANOS
UNIDAD DE ATENCION INTEGRAL ESPECIALIZADA

ROL DE RETENES DE MEDICOS INTENSIVISTAS POR PANAMERICANOS

F. INICIO 24 DE JULIO
F. FIN 31 DE AGOSTO

		JULIO																															AGOSTO																														
		24	25	26	27	28	29	30	31	1	2	3	4	5	6	7	8	9	10	11	12	13	14	15	16	17	18	19	20	21	22	23	24	25	26	27	28	29	30	31																							
Nº	NOMBRE	M	J	V	S	D	L	M	M	J	V	S	D	L	M	M	J	V	S	D	L	M	M	J	V	S	D	L	M	M	J	V	S	D	L	M	M	J	V	S																							
1	PALESTRA VELA PRM0015																																																														
2	PALESTRA VELA PRM0015																																																														
3	PALESTRA VELA PRM0015																																																														
4	PALESTRA VELA PRM0015																																																														
5	PALESTRA VELA PRM0015																																																														
6	PALESTRA VELA PRM0015																																																														
7	PALESTRA VELA PRM0015																																																														
8	PALESTRA VELA PRM0015																																																														
9	PALESTRA VELA PRM0015																																																														
10	PALESTRA VELA PRM0015																																																														
11	PALESTRA VELA PRM0015																																																														
12	PALESTRA VELA PRM0015																																																														
13	PALESTRA VELA PRM0015																																																														
14	PALESTRA VELA PRM0015																																																														
15	PALESTRA VELA PRM0015																																																														
16	PALESTRA VELA PRM0015																																																														
17	PALESTRA VELA PRM0015																																																														
18	PALESTRA VELA PRM0015																																																														
19	PALESTRA VELA PRM0015																																																														
20	PALESTRA VELA PRM0015																																																														
21	PALESTRA VELA PRM0015																																																														
22	PALESTRA VELA PRM0015																																																														
23	PALESTRA VELA PRM0015																																																														
24	PALESTRA VELA PRM0015																																																														
25	PALESTRA VELA PRM0015																																																														
26	PALESTRA VELA PRM0015																																																														
27	PALESTRA VELA PRM0015																																																														
28	PALESTRA VELA PRM0015																																																														
29	PALESTRA VELA PRM0015																																																														
30	PALESTRA VELA PRM0015																																																														
31	PALESTRA VELA PRM0015																																																														

RETÉN DIURNO		RD	08:00 A 20:00																														
RETÉN NOCTURNO		RN	20:00 A 08:00																														

RETEN DIURNO RD 08:00 A 20:00
RETEN NOCTURNO RN 20:00 A 08:00



INSTITUTO NACIONAL DE SALUD DEL NIÑO
ALBERTO ALONSO DE JARAMILLO ESPINOZA
DIRECTOR GENERAL DE ATENCION INTEGRAL ESPECIALIZADA
CALLE 7773, TEL: 227-2277



