



PERÚ

Ministerio
de Salud

Instituto Nacional de Salud
del Niño – San Borja



MINISTERIO DE SALUD

**INSTITUTO NACIONAL DE SALUD DEL NIÑO
SAN BORJA**



-CONMEBOL-

LIBERTADORES

**PLAN DE CONTINGENCIA INSN SB
“FINAL DE LA COPA CONMEBOL
LIBERTADORES
2019”**

Noviembre 2019

**PLAN DE CONTINGENCIA DISPUESTO EN EL INSNB
FINAL DE LA COPA CONMEBOL LIBERTADORES 2019.**

I. INTRODUCCIÓN

El Instituto Nacional de Salud del Niño de San Borja es una Institución de Nivel III-2, que brinda atención altamente especializada en cirugía neonatal compleja, cardiología y cirugía cardiovascular, neurocirugía, atención integral al paciente quemado y trasplante de médula ósea, dirigida a la población de niños, niñas y adolescentes de todo el Perú.

La primera Final Única de la CONMEBOL Libertadores genera un gran interés internacional no sólo en el continente, si no también fuera de él. Dicho encuentro ha generado el desplazamiento desde el exterior del país, el mismo que podría generar una audiencia potencial de asistentes.

Este evento deportivo, generará movilización de gran número de personas, el incremento y/o aglomeramiento en lugares públicos y privados, entre otros que podrían presentarse comprometiendo la salud de las personas.

Es por tanto importante los riesgos inminentes a los cuales estaría sometida la población, no descartándose la probable ocurrencia de un evento tipo sismo o provocados por el hombre (incendios, atentados, disturbios sociales, entre otros). Ante estas situaciones y en correspondencia al cumplimiento de la Ley 29664 Ley del Sistema Nacional de Gestión de Riesgo SINAGERD, todas las entidades a Nivel Nacional, Regional y Local, así como las entidades públicas privadas y fuerzas armadas y policiales debemos estar atentos y preparados para afrontar situaciones de emergencias por desastres, en consecuencia, el Instituto Nacional de Salud del Niño San Borja se encuentra en estado de alerta Amarilla como línea de preparación.

La Unidad de Gestión de Riesgo, ha desarrollado el presente Instrumento de Gestión: “Plan de Contingencia INSN SB: “Final de la Copa Conmebol Libertadores 2019”, en cumplimiento a las disposiciones del ente superior Dirección General de Gestión de Riesgos de Emergencias y Desastres y Defensa Nacional en Salud del Ministerio de Salud, dicho Plan define y orienta las actividades institucionales en el antes, durante y después, de un evento adverso en general de presentarse durante las fechas de festividades patrias, a fin de garantizar la continuidad operativa de nuestros servicios de salud.

Dentro de las previsiones se ha previsto, el reforzamiento de los servicios Críticos de Emergencia, UCIS, Sala de operaciones y áreas administrativas con retenes programados de las diversas especialidades para la respuesta hospitalaria.

II. FINALIDAD DEL PLAN DE CONTINGENCIA

Contribuir en la protección de la vida, la salud individual y colectiva de las personas a nivel de Lima, que podrían afectarse como consecuencia del evento deportivo causado por la acción del hombre o de presentarse un evento de origen natural, asegurando la continuidad operativa de la oferta de servicios altamente especializados en salud que brinda el Instituto Nacional de Salud del Niño San Borja.

III. OBJETIVOS DEL PLAN DE CONTINGENCIA

3.1. OBJETIVO GENERAL

Asegurar la continuidad operativa y la oferta de servicios de salud del Instituto Nacional de Salud del Niño San Borja, respondiendo como sector en el antes, durante y después de un evento adverso de emergencias por desastres, que genere mayor demanda de atención masiva de la población como consecuencia del movimiento migratorio y/o desplazamiento desde el exterior del país, eventos naturales o provocados por el hombre que pudiesen presentarse durante el desarrollo del evento deportivo motivo del Plan.

3.2. OBJETIVOS ESPECIFICOS

MOMENTOS ANTES

- Identificar los puntos vulnerables de la institución que pudieran afectarse a fin de minimizarlos y corregirlos.
- Identificar los factores de riesgo de daños a las personas y estimar la magnitud de las enfermedades trazadoras que se puedan presentar para su prevención y control oportuno.
- Contar con número de camas disponibles, para asegurar la implementación de expansión asistencial para la atención de casos según sobredemanda ocasionada por efecto de los eventos adversos que pudieran presentarse.
- Contar con la programación de retenes asistenciales y administrativos para el llamado ante algún incidente o contingencia.

MOMENTOS DURANTE

- Supervisar el cumplimiento de las normas en caso de alerta amarilla o roja de ser el caso.
- Verificar el adecuado funcionamiento operativo de los Servicios asistenciales de emergencia y Áreas Críticas (UCIS, Centro Quirúrgico) para asegurar una respuesta oportuna y eficaz.

- Verificar el cumplimiento de las normas de notificación obligatoria, de Enfermedades infectocontagiosas emergentes o reemergentes a fin de contribuir al control de posibles brotes y/o epidemias

MOMENTOS DESPUÉS

- Coordinar la referencia o derivación de los pacientes estabilizados, atendidos según prioridad y grado de complejidad por enfermedades o afectación de la salud como consecuencia del evento adverso.
- Verificación del estado y operatividad de los servicios asistenciales y administrativos de la institución en caso de haberse presentado algún incidente y/o contingencia.
- Evaluar el Impacto de la operatividad del Plan de Contingencia.

IV. BASE LEGAL

- a. Constitución Política del Estado
- b. Ley Nº 26842, Ley General de Salud.
- c. Ley Nº 28101, Ley de Movilización Nacional.
- d. Ley Nº 29664, Ley que crea el Sistema nacional de Gestión de Riesgo de Desastres (SINAGERD).
- e. Ley Nº 28551, Ley que establece la obligación de elaborar y presentar planes de contingencia.
- f. Decreto Legislativo Nº 1161, Decreto legislativo que aprueba la Ley de Organización y Funciones del Ministerio de Salud.
- g. Decreto Supremo Nº 005-2006-DE-SG, que aprueba el Reglamento de Movilización Nacional.
- h. Decreto Supremo Nº 048-2011-PCM, que aprueba el reglamento de la Ley Nº 29664 que crea el Sistema nacional de Gestión de Riesgo de Desastres (SINAGERD).
- i. Decreto Supremo Nº 111-2012 PCM, que incorpora la Política Nacional de Gestión de Riesgo de Desastres como Política Nacional de obligatorio cumplimiento para las Entidades del Gobierno Nacional.
- j. Decreto Supremo Nº 034-2014-PCM, que aprueba el Plan Nacional de Gestión de Riesgo de Desastres- PLANAGERD 2014-2021.
- k. Resolución Ministerial Nº 517-2004-MINSA, que aprueba la Directiva Nº 036-2004-OGDN/MINSA-V.01. “Declaratoria de Alertas en Situaciones de Emergencias y Desastres”.

- l. Resolución Ministerial 768-2004/MINSA, que aprueba la Directiva N° 040-2004-OGDN/MINSA-V.01; “Procedimiento para la elaboración de planes de contingencia para emergencias y desastres.
- m. Resolución Ministerial N° 974-2004/MINSA, que aprueba la Directiva N° 043-2004-MINSA/OGDN-V.01, “Procedimiento para la elaboración de planes de respuesta frente a emergencias y desastres”.
- n. Resolución Ministerial N° 194-2005/MINSA, que aprueba la Directiva 053-2005-MINSA/OGDN-V.01, “Organización y Funcionamiento de las Brigadas del Ministerio de Salud para Atención y Control de Situaciones de Emergencias y Desastres”.
- o. Resolución Ministerial N° 188-2015/MINSA, que aprueba los Lineamientos para la Formulación y aprobación de los Planes de Contingencia.
- p. Resolución Ministerial N° 051-2017-MINSA, el cual declara en Alerta Amarilla en los Establecimientos de Salud a Nivel Nacional, por los efectos de las lluvias intensa.
- q. Resolución Ministerial N° 628-2018/MINSA aprueba la Directiva Administrativa “Organización y Funcionamiento del Centro de Operaciones de Emergencia (COE Salud) y de los Espacios de Monitoreo de Emergencias y Desastres del Sector Salud”

V. ÁMBITO DE APLICACIÓN

El presente Plan es de aplicación obligatoria en el Instituto Nacional de Salud del Niño San Borja, por todos y cada uno de los colaboradores que desempeñen labores en el Instituto.

VI. CONTENIDO

6.1. DETERMINACIÓN DEL ESCENARIO DE RIESGO

A. IDENTIFICACIÓN Y CARACTERIZACIÓN DE LA AMENAZA / PELIGRO

Amenaza, es el factor externo de riesgo, representado por la potencial ocurrencia de un suceso generado por la actividad humana incrementada en esta fecha, sin embargo, no se descarta la posibilidad de presentarse eventos de origen natural, o la combinación de ambos, que puede manifestarse en un lugar específico, con una magnitud y duración determinadas.

IDENTIFICACIÓN Y CARACTERIZACIÓN DE LA AMENAZA / PELIGRO				
a. SUCESO PREVISIBLE		NATURAL	ANTRÓPICO	SOCIAL
		No se descarta	X	X
b. Fecha de ocurrencia	c. Magnitud	d. Duración	e. Lugares afectables	f. Población afectable
Sábado 23 de noviembre 2019.	Moderado a Severo	1 día.	<ul style="list-style-type: none"> ▪ Instituciones Públicas y Privadas ▪ Viviendas en general ▪ Lugares Públicos. ▪ Lugares de recreación y de aglomeración de personas. ▪ Calles. ▪ Carreteras. ▪ Parques. ▪ Plazas ▪ Restaurantes ▪ Hostales ▪ Discos. ▪ Clubs ▪ Playas de estacionamiento. ▪ Instituciones Públicas y Privadas. ▪ Sistema de Transporte público y privado. ▪ Entre otros 	Población de Lima, Callao, provincias, especialmente adultos, adultos mayores y jóvenes, niños y adolescentes, que concurren a lugares de alto tránsito masivo de personas y/o desarrollo de eventos públicos y privados, comercialización y diversión dentro o fuera de la capital.

B. ANÁLISIS DE VULNERABILIDAD

Es el proceso mediante el cual se evalúa las condiciones existentes de los factores de la vulnerabilidad (exposición, fragilidad y resiliencia), de la población y de sus medios de vida ⁽¹⁾. Es el grado de debilidad o exposición de un elemento o conjunto de elementos frente a la ocurrencia de un peligro natural o antrópico, que pueda ocasionar daños humanos y materiales.

Para su análisis, la vulnerabilidad debe promover la identificación y caracterización de los elementos que se encuentran expuestos, en una determinada área geográfica, a los efectos desfavorables de un peligro adverso

COMUNIDAD

Alteraciones sociales, se constituye una amenaza que se manifiesta como ocurrencia del desplazamiento súbitos y violentos de las personas.

La probable ocurrencia de accidentes y alteraciones súbitas en la salud de las personas puede deberse a una o la combinación de más de una de las siguientes causas:

- Actos antisociales, producto del desorden, confusión y protesta: actos violentistas, terroristas (bombas, incendios, entre otros).
- Actos vandálicos, saqueos, robos, agresiones físicas, entre otros asaltos, saqueos, pandillaje, explosiones.
- Accidentes de tránsito por calles y carreteras de la ciudad.
- Eventos aleatorios que pueden alterar el orden y la tranquilidad de la masa humana: falsas alarmas de peligro.
- Aglomeración desordenada de personas en Calles y Plazas de Lima y Callao, así mismo hacia el interior del país.
- Presencia de vendedores ambulantes para venta masiva de alimentos para consumo y bebidas en mal estado de conservación y/o adulterados sin respeto a las normas de seguridad.
- Competencia por lugares o sitios preferentes para el comercio ambulatorio.
- Colapso de estructuras temporales (cercos u otros) por tránsito masivo de personas.
- Eventos naturales no previsibles, que desencadene un evento de movilización en masa de personas en lugares públicos y privados.

Accidente del Transporte Masivo.

Por desplazamiento masivo con alto tránsito vehicular hacia y desde el interior del país y del extranjero, generando un riesgo potencial de ocurrencia de accidentes y consiguiente a daño a la salud e integridad de las personas, bienes, comunidad y ambiental.

Factores Adversos.

Insuficiente cultura de prevención de la población que se moviliza en vehículos que no prestan la mínima seguridad.

Falta de prácticas higiénicas en la preparación y manipulación de alimentos por personas

Comerciantes en lugares de afluencia masiva.

POBLACIÓN**a. Población total expuesta:**

Población total expuesta:	Niño:	Adolescente	Adulto:	Adulto mayor:
Aproximadamente 40% de las Población	Si	Si	Si	Si
Grupos de la población más vulnerables: <ul style="list-style-type: none">• Población infantil: Niños, niñas.• Adolescentes y jóvenes• Adulto y Adulto mayor• Público asistente y personal de actos públicos masivos.• Pasajeros y personal de servicio de transporte masivo• Personal de resguardo del orden público y seguridad general.• Personas que realizan campamentos en los centros de esparcimiento de la carretera central y otros.• Población que transita en lugares públicos.• Población que habita en zonas aledañas a zonas de eventos masivos.				



b. Perfil Epidemiológico:

Perfil Epidemiológico:		
Enfermedades Transmisibles: <ul style="list-style-type: none">• Infecciones Gastrointestinales• Infecciones respiratorias agudas• Infecciones de la piel• Otras	Enf. No Transmisibles: <ul style="list-style-type: none">• Enfermedades alérgicas• Enfermedades medioambientales: asma• Intoxicaciones/envenenamientos.• Todas las otras atendidas en periodo normal.	De Causa Externa: <ul style="list-style-type: none">• TEC, Traumatismos• Poli contusiones• Quemaduras• Accidentes en general• Heridas por arma de fuego.• Todas las otras atendidas en etapa normal.
Antecedentes epidemiológicos relacionados al evento:		
<ul style="list-style-type: none">• Quemaduras producto de incendios u explosiones• Daños a la persona, bienes y servicios• Accidentes de tránsito.• Accidentes de carretera por migración temporal• Intoxicaciones alimentarias• Heridas por arma de fuego.• Heridas por otras armas.• Síncopes por arritmias, crisis isquémicas, infartos• ACV (accidentes cerebrovasculares)• Asfixia, casi ahogamiento, ahogamiento		

Principales Peligros identificados.

- Accidentes en escenario deportivo
- Alteración súbita del estado de salud
- Incendio en la sede deportiva y hoteleras
- Accidente vehicular durante el transporte de delegaciones
- Sismo de Gran Magnitud
- Brotes y Epidemias

c. Principales actividades económicas de la población que pueden ser afectadas:

Principales actividades económicas de la población que pueden ser afectadas:	Población	
	Los de condición económica de Ingresos Altos y Medios:	Los de condición económica de Pobreza y pobreza Extrema:
<ul style="list-style-type: none">• Financieras• Comercio• Industria• Transporte• Salud.	 Su Vulnerabilidad será Baja a Moderada.	 Su Vulnerabilidad es Alta.

d. Preparación y capacitación de la comunidad.

Preparación y capacitación de la comunidad.
<ul style="list-style-type: none">• Información oportuna y eficaz a través de medios de comunicación, informáticos y televisivos sobre las medidas de preparación, prevención y mitigación de riesgos, relacionados a los daños que se pueden presentar como consecuencia de un evento adverso principalmente de carácter antrópico en la sede del evento (movimientos en masa).• Preparación de la población en el quehacer antes, durante y después en caso de un evento adverso causado por el hombre o en caso de suceder un evento de origen natural.• Adecuada señalización y preparación en caso de necesidad de evacuación.

SERVICIOS BÁSICOS:

a. Vías de acceso a la localidad			Condiciones de vulnerabilidad
<ul style="list-style-type: none"> Vía Aérea: Aeropuerto moderno para aerolíneas nacionales e internacionales. Helipuertos. Vía Terrestre: Carreteras asfaltadas, avenidas y calles. Vía marítima: Puerto del Callao 			Moderada a alta <ul style="list-style-type: none"> Accidentes automovilísticos por excesivo tránsito. Incidentes provocados Riesgo de interrupción del tránsito y vías de acceso. Factores climáticos
b. Medios de transporte disponibles o cercanos			Condiciones de vulnerabilidad
<ul style="list-style-type: none"> Públicos: Buses, microbuses, trenes Privados: Automóviles, taxis, “rent a car”, Todo tipo de transporte personal. 			Moderada a alta <ul style="list-style-type: none"> Accidentes de tránsito Obstrucción de vías de transporte Desperfectos de vehículos. Incidentes provocados. Interrupción del Tránsito Terrestre por cierre de algunas de las vías de transporte.
c. Sistemas de comunicación existentes			Condiciones de vulnerabilidad
<ul style="list-style-type: none"> Telefonía fija Celulares Fax Radiofonía Internet Sistema de Perifoneo 			Moderada a Alta <ul style="list-style-type: none"> Desperfectos técnicos Desconocimiento del manejo de sistemas de comunicación. Incidentes provocados Condiciones climáticas y/o naturales
d. Energía Eléctrica			Condiciones de vulnerabilidad
Disponible localmente: SÍ (<input checked="" type="checkbox"/>) No ()	Alumbrado Público: SÍ (<input checked="" type="checkbox"/>) No ()	Población con servicio domiciliario: Costa: 94.8% Sierra: 86.3% Selva: 78.4%	Moderada a Alta <ul style="list-style-type: none"> Incidentes provocados. Fallas técnicas. Cortes de energía no programados. Factores Climáticos.
c. Agua Potable: Fuente: INEI – Encuesta Nacional de Programas Estratégicos 2011-2015.			Condiciones de vulnerabilidad
Servicio disponible: SÍ (<input checked="" type="checkbox"/>) No ()	Tipo de abastecimiento de agua <ul style="list-style-type: none"> Red pública dentro de la 	Población/Tipo de abastecimiento de agua. 81.0%	Moderada a Alta <ul style="list-style-type: none"> Cortes de agua no programados. Contaminación del agua.

	vivienda. <ul style="list-style-type: none"> Red pública fuera de la vivienda, pero dentro de la edificación. Pilón de uso público. Camión-cisterna u otro similar. Pozo. Río, acequia, manantial o similar. Otro. 	5.2% 1.7% 1.4% 2.2% 4.8% 3.8%	<ul style="list-style-type: none"> Ruptura de tuberías matrices. Aparición de roedores.
d. Disposición de desechos:			Condiciones de vulnerabilidad
Sistemas disponibles: <ul style="list-style-type: none"> Desagüe Camión recolector Servicio especial para desechos hospitalarios 	Población con servicio domiciliario: <p>Costa: 96.7% Sierra: 94.8% Selva: 93.0%</p>	Bajo a Moderado <ul style="list-style-type: none"> Inadecuada disposición de desechos. Acumulación de excretas y desechos. Aparición de roedores y vectores. Inadecuado horario y servicio de recojo de desechos y residuos. Falta y/o ausencia de personal de baja policía. 	
e. Disposición de Excretas: Fuente: INEI – Encuesta Nacional de Programas Estratégicos 2011-2015.			Condiciones de vulnerabilidad
Servicio disponible: <p>Sí () No () Diverso (X)</p>	Población con Tipo de servicio higiénico <ul style="list-style-type: none"> Red pública de desagüe dentro de la vivienda. Red pública de desagüe fuera de la vivienda, pero dentro de la edificación Letrina Pozo séptico Pozo ciego o negro. Río, acequia o cana. No tiene 	Población/Tipo de servicio higiénico. <p>65.6% 4.5% 2.2% 7.6% 8.2% 1.1% 12.0%</p>	Bajo a Moderado <ul style="list-style-type: none"> Acumulación de excretas con riesgo de aparición de roedores y vectores. Inadecuada disposición de excretas. Inadecuado servicio y horario de recojo de desechos.

C. DETERMINACIÓN DEL NIVEL DE RIESGO SOBRE LA COMUNIDAD

a. Muertos: Si			
b. Lesiones traumáticas:	Grave	Moderado	Leve
Tipo:	X	X	X
Politraumatismos			
Accidentes de tránsito			
TEC			
Heridas cortantes y otros tipos de lesiones PAF o PAB			
Quemaduras			
c. Enfermedades transmisibles / No transmisibles:			
Enfermedad:	Grave	Moderado	Leve
Enfermedades diarreicas transmitidas por agua, alimentos.	X	X	X
Infecciones respiratorias agudas.			
Intoxicaciones alimentarias			
Alergias			
Infartos/ Anginas			
Arritmias			
d. Problemas de Salud Mental:			
Ansiedad.	Grave	Moderado	Leve.
Depresión.	X	X	X
Vandalismo			
Violencia.			
e. Desplazamiento de la población:			
Origen:	Destino:	Población:	
• Otros Países.	• Lima	35%	
• Interior del País	• Lima	5%	
• Hogar	• Centros Deportivo	30%	
• Hogar	• Centros comerciales	30%	
f. Daños a los servicios básicos:			
Servicio dañado:	Tipo de daño:	Severidad del daño:	
Agua	Escasez, corte o falla.	Leve a Moderado	
Luz	Cortes o fallas	Leve a Moderado	
Desagüe	Obstrucción	Leve a Moderado	
Telefonía	Sobreuso, falla	Leve a Moderado	
Infraestructura vial	Falla, deterioro.	Moderado a severo	

g. Daños a la infraestructura productiva:		
Infraestructura dañada:	Tipo de daño:	Severidad del daño:
Centro Deportivo y/o comercial	Explosiones, Incendio, Saqueo, vandalismo, robos.	Moderada a severo
Otros	Terremotos, tsunamis	Moderada a severo
h. Escasez de alimentos: Si		
Daños al medio ambiente:		
Elemento dañado:	Tipo de daño:	Severidad del daño:
Contaminación ambiental	Desperdicios, aguas estancadas, acumulo de basura, quema de basura, uso de vía pública para eliminación de excretas entre otros, Incendios, vandalismo, asalto	Moderado a severo
Áreas verdes / campos	Incendio, deterioro, contaminación ambiental.	Moderado a severo

SOBRE LOS ESTABLECIMIENTOS DE SALUD

a. Daños sobre la infraestructura de salud:		Poco probable.		
Área dañada:	Tipo de daño:	Severidad de daño:		
Áreas y Servicios hospitalarios	Deterioro de áreas y servicios hospitalarios.	Moderado a severo		
b. Daños sobre los servicios básicos y equipamiento:				
Poco probable				
Elemento dañado:	Tipo de daño	Severidad del daño:		
Red eléctrica	Sobrecarga eléctrica en la sub estación eléctrica, cortocircuito, falla eléctrica o corte de fluido eléctrico.	Moderada a severa según la magnitud del daño (equipo electrógeno se activa a los 5 segundos).		
Red telefónica	Falla técnica.	Severa.		
Radio de comunicación	Falla técnica.	Severa.		
Agua y desagüe	Falla, corte.	Moderada - severa		
Procesamiento de Residuos	Falla de servicio (municipalidad y EPS).	Moderada - severa		
c. Daños sobre la población:				
Tipo de daño:		Grave	Moderado	Leve
Pacientes en ventilación mecánica		1%	1%	
Pacientes en Centro Quirúrgico		2%	1%	
Pacientes que requieren apoyo diagnóstico de RX y laboratorio		5%	7%	
d. Otros daños de importancia:				
Ascensores: Operativos				
Cocina y nutrición: Operativo.				
Servicios generales y de mantenimiento: Operativo.				

SOBRE EL INSTITUTO NACIONAL DE SALUD DEL NIÑO SAN BORJA

Diagnostico Situacional y Oferta de Servicios ante demanda de Atención.						
Fuente: ISH 2018						
a. Áreas Críticas	SOP	UCIS	Emergencia	Sala de partos	Casa de fuerza	Camas Hospi.
Número camillas Habilitadas	10	55 (de todas las UCIS)	10 (01 de Shock Trauma)	No hay	si	273
Operativas	10 (01 para Emerg.)	Si	Si	No hay	si	273
b. Comunicación	Radio HF	Radio VHF	Teléfono		Fax	Otros
Existencia	Si	Si	Si		Si	Si Radios Tetra
Operatividad (Si / No)	Si	Si	Si		Si	Si
c. Abastecimiento y Almacenamiento de agua	Conexión a red publica	Cisterna	Tanque		Otros	
Operatividad (Si / No)	Si	Si	Si		Abastecimiento para 72 horas. <i>Agua embotellada</i>	
d. Energía Eléctrica	Conexión a Red Pública		Grupo Electrónico		Otros	
Operatividad (Si / No)	Si		Si (2) Si (2)		Se activa a los 5 seg del corte y abastece a reas críticas. Para Carpas de expansión asistencial móvil	
e. Combustible	Conexión a Red Pública (Gas)		Tanque de Combustible		Otros	
Operatividad (Si / No)	Si		Si		Capacidad de 4000 galones. Abastecimiento para 72 horas..	
f. Medios de transporte	Ambulancias		Camioneta		Otros Vehículos	
Número	02 (01 tipo II y 01 Tipo III)		02		03 camionetas, 03 autos y 01 furgoneta.	
Operatividad (Si / No)	Si		Si		01 camioneta inoperativa.	

g. Medicamentos e Insumos Médicos:	
• Farmacia abastecida de medicamentos e insumos de urgencias y emergencias según la Directiva Administrativa N° 097 /MINSA/DIGEMID-V.01.	
• Cada servicio dispone de Maletines de Emergencia.	
• Coches de Paro habilitado al 100% en EMG, y 100% en Hospitalización.	
• Coches de curaciones habilitado al 100% en EMG, y 100% en hospitalización	
h. Organización y preparación:	
• Grupo de Trabajo de Gestión de Riesgo: SI	
• Brigadistas Hospitalarios: 102	
• Retenes de emergencia y áreas críticas: SI (Ver Roles).	
• Retenes de especialidades: SI (Ver Roles).	
• Retenes administrativos: SI	
i. Vulnerabilidad del INSN SB:	
Categoría : A. Ver anexo.	
j. Recursos Humanos INSN SB	
Modalidad Laboral.	Total
DESTACADO	4
NOMBRADO	200
CAS	1093
RESIDENTES	13

Régimen / Modalidad Laboral					
Grupo Ocupacional	CAS	Nombrado	Destacado	Residentes	Total
Médicos	220	27	2	13	262
Médico Veterinario	0	0	0	0	0
Licenciada en Enfermería	340	132	1	0	473
Licenciada en Nutrición	10	1	0	0	11
Biólogo	4	2	0	0	6
Psicólogo	7	0	0	0	7
Odontólogo	3	0	0	0	3
Químico Farmacéutico	17	4	0	0	21
Tecnólogo Médico	52	14	0	0	66
Trabajadora Social	11	1	0	0	12
Técnico en Enfermería	196	17	0	0	213
Técnico en Laboratorio	13	1	0	0	14
Técnico en Farmacia	27	1	0	0	28
Técnico en Fisioterapia y Rehab.	0	0	1	0	1
Técnico en Nutrición	8	0	0	0	8
Auxiliar en Nutrición	0	0	0	0	0
Gestión y Administrativo	185	0	0	0	185
TOTAL POR MODALIDAD LABORAL	1093	200	4	13	1310

k. Otra información de importancia: Recursos disponibles de Servicios Críticos y Emergencia

NUMERO DE CAMAS Y VENTILADORES DE SERVICIOS CRITICOS Y EMERGENCIA DEL INSN SB								
Fuente: Unidad de Enfermería INSN SB								
SERVICIO		NUMERO DE CAMAS					N° VENTILADORES OPERATIVOS	
		DE SHOCK TRAUMA	OPERATIVAS	HABILITADAS	OCUPADAS	DISPONIBLES	ADULTO PEDIATRICO NEONATAL	ALTA FRECUENCIA
EMERGENCIA	CAMAS	1	1	1	0	1	3	0
	CAMILLAS	0	10	10	5	5		
UCI CARDIO VASCULAR	CAMAS ELECTRICAS	8	8	8	8	0	14	0
	CAMILLAS	6	6	6	6	0		
UCI CARDIOLOGICA		0	9	9	9	0	9	1
UCI NEONATAL		0	8	8	8	0	6	3
UTIN NEONATAL		0	12	12	12	0	1	3
UCI NEURO CIRUGIA		0	10	10	10	0	10	0
UCI QUEMADOS		0	6	6	6	0	6	0
TOTAL		15	70	70	64	6	49	7
NUMERO DE CAMAS HOSPITALARIAS DEL INSN SB								
SERVICIO		NUMERO DE CAMAS						
		HABILITADAS		OCUPADAS		DISPONIBLES		
QUEMADOS HOSPITALIZACIÓN		24		22		0		
ESPECIALIDADES QUIRÚRGICAS OESTE		34		33		1		
ESPECIALIDADES QUIRÚRGICAS ESTE		35		35		0		
CIRUGÍA PEDIÁTRICA		34		34		0		
NEUROCIRUGÍA		35		34		1		
CARDIOLOGÍA		35		35		0		
HEMATOLOGÍA		24		23		1		
TRASPLANTE	CAMAS	19		16		3		
	CUNAS	1		1		0		
TOTAL		241		233		6		

6.2. ORGANIZACIÓN FRENTE A UNA EMERGENCIA

GRUPO DE TRABAJO DE GESTION DE RIESGO

MIEMBROS DEL GRUPO DE TRABAJO DE GESTION DE RIESGO DEL INSN SB		
Antonio Ricardo Zopfi Rubio	Director General.	Presidente
Carlos Alvarez Murillo	Director Adjunto	Miembro
Miguel Meza Diaz	Director Ejecutivo Unidad de Atención Integral Especializada	Miembro
Jose Wagner Lopez Padilla	Director Ejecutivo Unidad de Soporte al Diagnóstico y Tratamiento	Miembro
Gregorio Roberto Ruíz Merino.	Unidad de Gestión de Riesgo.	Secretario Técnico
Griselle Portilla Uribe	Servicio de Emergencia.	Miembro
Alejandro Ricra Albites	Director Ejecutivo Unidad de Planeamiento y Presupuesto.	Miembro
Hersey Barriga Cardenas	Director Ejecutivo Unidad de Administración.	Miembro
Carlos Enrique Aguilar Estrada	Jefe de Equipo de Logística.	Miembro
Victor Juscamaita Quispe	Jefe de Equipo de Recursos Humanos.	Miembro
Justo Padilla Ygreda	Director Ejecutivo de la Unidad de Desarrollo de Investigación Tecnología y Docencia	Miembro
Alex Montoya Arango	Director ejecutivo de Tecnología de la Información.	Miembro
Carlos Francisco Santillán Salas.	Coordinador Técnico de Epidemiología.	Miembro
Dany Gomez Avila	Jefe de Equipo de Servicios Generales.	Miembro
Elsa Morayma Leiva Mendoza	Jefe de Departamento de la Sub Unidad de Soporte al Tratamiento.	Miembro
Melva Benavides Lopez	Jefe de Departamento de la Sub Unidad de Donación y Trasplante	Miembro
Fabiola Levano Santiago	Jefe de Departamento de la Unidad de Enfermería.	Miembro
Vilma Ayala Rojas	Jefe de Equipo de Comunicaciones.	Miembro

SISTEMA DE COMANDO SALUD

SISTEMA COMANDO DE INCIDENTES (SCI) GTGRED INSNSB

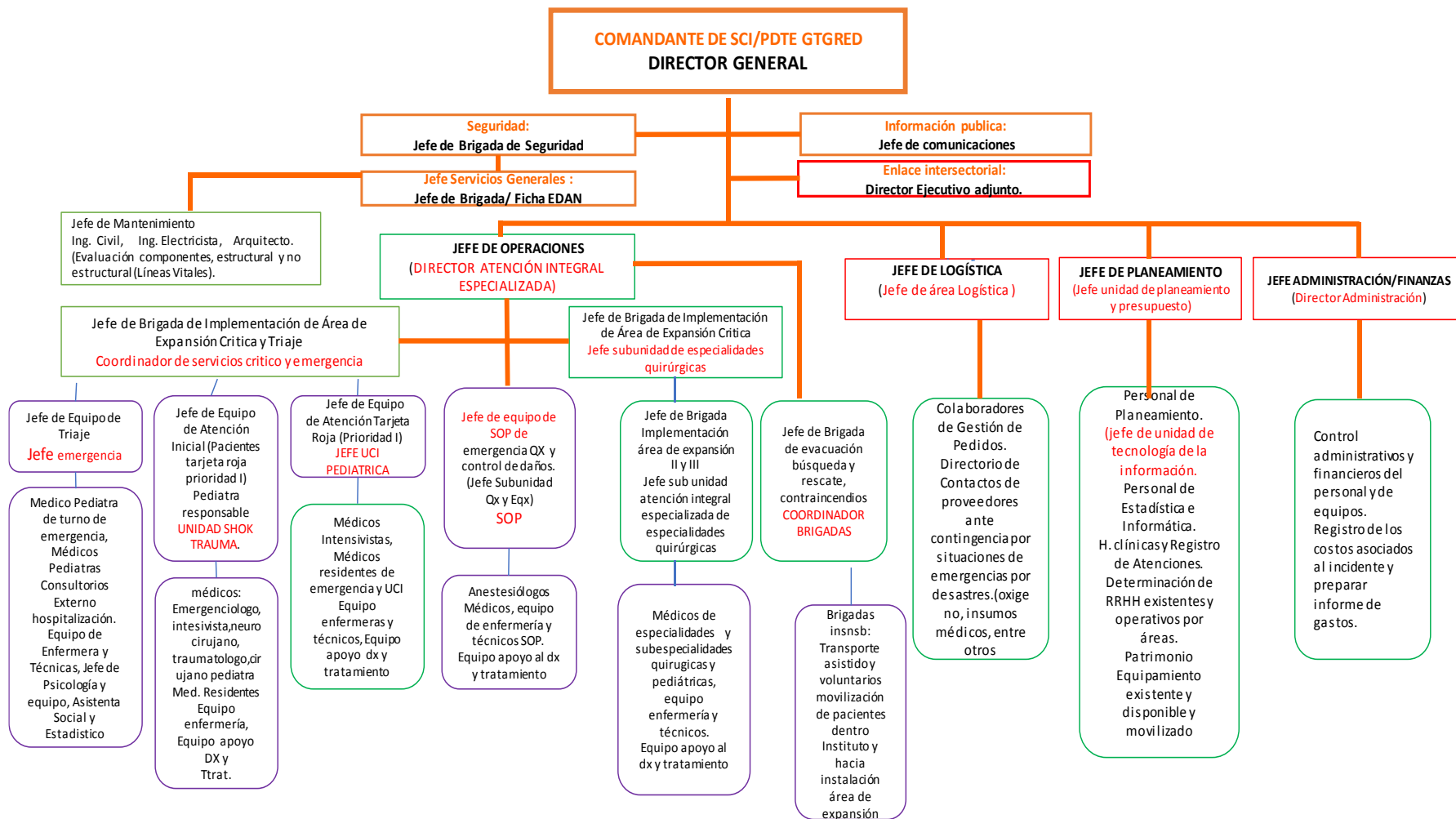

6.3. PROCEDIMIENTOS ESPECIFICOS PARA EL SECTOR SALUD

6.3.1. Procedimientos de preparación para reducir daños en salud

ACTIVIDADES MOMENTO ANTES INSN SB.		
A. PREVENCIÓN	Unidad de medida	Responsable
Activación de la ALERTA AMARILLA . Situación que se establece cuando se recibe información sobre la inminente o alta probabilidad de ocurrencia de un evento adverso o destructivo, lo cual determina que las dependencias de salud efectúen las acciones de preparación para la posible ejecución de tareas específicas de autoprotección y de auxilio.	Directiva	Dirección General GTGRD - EMED
Activación de la ALERTA ROJA . Situación que se establece cuando se han producido daños a la población, sus bienes y su entorno, debido a un evento adverso o destructivo, lo cual determina que las dependencias de salud efectúen en forma inmediata las intervenciones y acciones de respuesta que sean necesarias.	Directiva	Dirección General GTGRD - EMED
Elaboración del Plan de Contingencia	Documento Técnico	Dirección General GTGRD - EMED
Asegurar recursos necesarios de materiales, medicamentos, insumos y equipos.	Materiales Medicamentos Insumos Equipos	<ul style="list-style-type: none">• Logística• Unidad de Soporte al Tratamiento• Servicios Generales• Jefes de Unidades, Sub Unidades y Ejes.
Evaluar operatividad del Sistema de Referencia y Contra referencia	Sistema de Referencia y Contra referencia operativo	<ul style="list-style-type: none">• Referencia y contra referencia• Jefes de guardia Seguros
Elaborar y difundir el rol de reten del personal de guardia y especialistas	Personal Informado.	<ul style="list-style-type: none">• Recursos Humanos• Jefes de Unidades, Sub Unidades y Ejes
Evaluar la operatividad del sistema de comunicación y transporte	Sistema de comunicación y transporte Operativo	<ul style="list-style-type: none">• Servicios Generales.• Tecnología de la

		Información.
Verificar operatividad de Ambulancias.	Ambulancias Operativas	<ul style="list-style-type: none"> • Servicios Generales.
Evaluar la operatividad de los servicios críticos: <ul style="list-style-type: none"> • Emergencia • UCIS • Sala de Operaciones • Banco de Sangre • Farmacia • Casa de Fuerza • Seguridad 	Servicios Críticos con capacidad operativa para atender demanda	Unidad de Atención Integral Especializada: <ul style="list-style-type: none"> • Jefe de emergencia. • Jefe de Guardia. • Coordinador de UCIS. • Unidad soporte y apoyo al Diagnóstico y Tratamiento. • Servicios Generales • Seguridad Interna
Verificar Directorio actualizado del personal	Directorio actualizado.	<ul style="list-style-type: none"> • Recursos Humanos
Implementar sistemas de alerta escalonado.	Sistema de Alerta.	Director General. Coordinador EMED
B. MITIGACIÓN	Unidad de medida	Responsable
Altas a pacientes estables de servicios de Hospitalización ante posible sobre demanda.	Número de altas de pacientes estables.	Unidad de Atención Integral Especializada: <ul style="list-style-type: none"> • Jefe de emergencia. • Jefe de Guardia. • Coordinador de UCIS. • Jefaturas de ejes.
Disponibilidad de camas de observación en Emergencia.	Camas disponibles	Jefe del Servicio de Emergencia.
Disponibilidad de Camas en salas de hospitalización de pediatría y especialidades quirúrgicas.	Camas disponibles	Unidad de Atención Integral Especializada: <ul style="list-style-type: none"> • Jefaturas de ejes. • Jefe de enfermeras.
C. PREPARACIÓN	Unidad de medida	Responsable
1. Garantizar la operatividad de los servicios indispensables: <ol style="list-style-type: none"> Oxígeno. Agua. Energía Eléctrica. Combustible Grupo electrógeno Ascensores 	Servicios Operativos	<ul style="list-style-type: none"> • Servicios Generales

2. Provisión de implementos necesarios a las Brigadas para su intervención: a. Cascos protectores b. Chalecos impermeables y antitérmicos c. Botas d. Linternas y baterías. e. Maletines de Emergencia.	Brigadista implementado.	<ul style="list-style-type: none">• Logística• Coordinador EMED
3. Activar las Brigadas hospitalarias.	Brigada activada.	<ul style="list-style-type: none">• Coordinador EMED
4. Acondicionamiento área de expansión asistencial, en caso de necesidad de mayor capacidad operativa.	Área disponible y acondicionada.	<ul style="list-style-type: none">• Servicios Generales. GTGRD.
D. ACCIONES COMPLEMENTARIAS INSN SB.		
Organización de brigadas de atención médica con profesionales de la salud entrenados en el manejo de situaciones de emergencias y desastres, evaluación de daños, análisis de necesidades y control de exposición a riesgos.		

6.3.2. PROCEDIMIENTO DE ALERTA

ACTIVIDADES MOMENTO DURANTE INSN SB. (DE RESPUESTA):	
Acción	Responsable
1. Activación de la Alerta.	<ul style="list-style-type: none">• Dirección General.• GTGRD.
2. Activación de la Alarma.	<ul style="list-style-type: none">• Seguridad Interna.• EMED
3. Respuesta inmediata ante la emergencia institucional por sobredemanda de atención o compromiso funcional.	<ul style="list-style-type: none">• Grupo de Trabajo de Gestión de Riesgo de Desastres. (GTGRD).
4. Movilización de las brigadas según la magnitud de la emergencia a consecuencia de las lluvias a Nivel Institucional o externa.	<ul style="list-style-type: none">• Director General.• Jefe de Emergencia.• Jefe de Guardia.• Jefe de brigadas.
5. Triage y clasificación de los pacientes que acuden a la institución por daños a consecuencias de las lluvias inundaciones o movimientos en masa.	<ul style="list-style-type: none">• Jefe de emergencia• Jefe de guardia• Brigadas de primeros auxilios. (traje)
6. Estabilización hemodinámica y ventilatoria de pacientes que acuden en estado crítico	<ul style="list-style-type: none">• Intensivistas de guardia.• Enfermeras• Técnicos de Enfermería
7. Tratamiento Médico Quirúrgico según daño.	<ul style="list-style-type: none">• Equipo médico quirúrgico de Guardia de emergencia.
8. Evacuación o alta de pacientes según complejidad.	<ul style="list-style-type: none">• Jefe de Guardia de emergencia.• Responsable de referencia y contra referencia.

6.3.3. PROCEDIMIENTO DE COMANDO Y COORDINACIÓN

ACTIVACIÓN DE LA RESPUESTA INSN SB: CADENA DE MANDO.					
¿Quién? 1. Director General o 2. Director Adjunto o 3. Directores de Línea o 4. Jefe de Departamento de Emergencia o 5. Áreas Críticas o 6. Jefe de Emergencia o 7. Médico de Guardia.		¿Cuándo? ❖ Sucedido el evento adverso o alerta de sobredemanda de atención médica quirúrgica por consecuencia de los fenómenos Hidrometeorológicos, el Director General activa la respuesta y convoca al Grupo de Trabajo de Gestión de Riesgo.		¿Dónde? ❖ Dirección General o ❖ EMED ❖ Servicio de Emergencia.	
RED DE REFERENCIA Y CONTRARREFERENCIA INSN SB HACIA:.					
Establecimientos de Salud	Daños que pueden recibir	Capacidad	Responsable	Dirección	Teléfono
<ul style="list-style-type: none">• Instituto Salud del Niño-Breña• Emergencias Pediátricas• H. 2 de mayo• H. Santa Rosa• H. Hipólito Unanue• Hospital Loayza• H.San Bartolomé• H. Daniel A. Carrión.	Urgencias y emergencias medico quirúrgicas de mediana y baja complejidad	Según capacidad operativa y número de camas disponibles para la atención de la demanda.	<ul style="list-style-type: none">• Director del EESS.• Red de Referencia y contra referencia.• Jefes de Emergencia.	Directorio.	Directorio.
OTRAS INSTITUCIONES DE APOYO:					
Hospitales, comisarias, fiscalía, Serenazgo morgue, bomberos, municipalidades, aeropuerto, ambulancias, defensa civil. Ver en sección de anexos.					
FIN DE LA EMERGENCIA INSN SB :					
¿Quién? Director General	¿Cuándo? Al finalizar el evento adverso o alerta.		¿Cómo? Directiva General.		
ACCIONES COMPLEMENTARIAS PARA LA ATENCIÓN INSN SB.					
Dotación de medicamentos e insumos para la atención de la salud de acuerdo a la emergencia, según Directiva Administrativa N° 097 /MINSA/DIGEMID-V.01.					

6.3.4. PROCEDIMIENTOS DE RESPUESTA PARA LA ATENCIÓN DE SALUD

ACTIVIDADES MOMENTO DESPUES INSN SB		
ESTRATEGIAS:		
<ul style="list-style-type: none">• Garantizar los medicamentos e insumos para el tratamiento de los pacientes.• Establecer tres anillos de derivación de los pacientes y asegurar su referencia y contra referencia.• Rondas de supervisión para verificar estado y operatividad de los servicios.• Reuniones del Grupo de Trabajo de Gestión de Riesgo para evaluar Plan de respuesta		
Anillos de Derivación de Pacientes		
Primer anillo:	Segundo Anillo	Tercer Anillo
<ul style="list-style-type: none">• Instituto salud del Niño-Breña• Hospital de Emergencias Pediátricas• Hospital Nacional Dos de Mayo• Hospital Docente Materno Perinatal.	<ul style="list-style-type: none">• Hospital Nacional Hipólito Unanue• Hospital Santa Rosa• Hospital Nacional Arzobispo Loayza	<ul style="list-style-type: none">• Hospital San Bartolomé• Hospital Nacional Cayetano Heredia• Hospitales ESSALUD• Clínicas privadas

6.3.5. PROCEDIMIENTOS DE CONTINUIDAD DE SERVICIOS

ACCIONES COMPLEMENTARIAS INSN SB
<ul style="list-style-type: none">• Actividades sanitarias de manera integral (vigilancia y control vectorial, calidad de agua para consumo humano, manejo de residuos sólidos.• Monitoreo y evaluación de los daños, mediante el instrumento de INDECI “Evaluación de Daños y Análisis de Necesidades” (EDAN) del INSN SB• Ampliación del horario de atención según demanda, dotándose de personal profesional y técnico necesario para satisfacer la demanda.• Capacitación del personal de salud, en la atención de enfermedades emergentes y reemergentes a consecuencia del desarrollo dl evento deportivo.

6.4. ACTIVIDADES ARTICULADAS A LOS PROCESOS Y LINEAS DE ACCION

TARJETA DE ACCION SISTEMA DE COMANDO DE INCIDENTES (SCI)	
Función de Mando – Comandante de Incidentes.	<p>Es la más alta función del SCI y consiste en administrar, coordinar, dirigir y controlar los recursos en la escena ya sea por competencia legal, institucional, jerárquica o técnica. Esta función la ejerce el comandante del Incidente (CI). Hay dos modos de ejercer el mando: como Mando Único o Comando Unificado de acuerdo a lo establecido en los protocolos.</p>
Responsabilidades del Comandante de Incidente	<ol style="list-style-type: none">1. Asumir el mando, asegurar la autoridad de acuerdo a la política y a los procedimientos de la institución.2. Establecer el Puesto de Comando (PC).3. Velar permanentemente por la seguridad en el incidente.4. Evaluar la situación.5. Determinar los objetivos de incidente, sus prioridades inmediatas, la(s) estrategia(s) y táctica(s) a seguir.6. Establecer el nivel de organización necesaria, monitorear continuamente la operación y la efectividad de la organización.7. Administrar los recursos.8. Elaborar, aprobar e implementar el Plan de Acción del Incidente (PAI).9. Coordinar las actividades del Staff de Comando y Secciones.10. Aprobar solicitudes de recursos adicionales o su desmovilización.11. Autorizar la entrega de información a los medios noticiosos.12. Aprobar la desmovilización de los recursos cuando sea apropiado.13. Asegurar que los reportes post-incidentes estén completos.14. Presentar el Informe Final.
Función de Planificación	<p>Prepara y divulga el Plan de Acción del Incidente (PAI), así como, registra y lleva el control del estado de todos los recursos del incidente. Ayuda a garantizar que el personal de respuesta cuente con la información precisa y proporciona recursos como mapas y planos de los sitios. Las funciones principales son:</p> <ul style="list-style-type: none">• Prever las necesidades en función del incidente.• Recolectar, analizar y difundir la información acerca del desarrollo del incidente a lo interno de la estructura.• Llevar el control de los recursos y de la situación.• Elaborar el PAI para el siguiente periodo operacional• Recopilar toda la información escrita del incidente.• Planificar la desmovilización de todos los recursos del incidente.
Función de Operaciones	<p>Organiza, asigna y supervisa todos los recursos tácticos o de respuesta asignados al incidente o evento. Se manejan todas las operaciones de la respuesta. Las funciones principales son:</p> <ul style="list-style-type: none">• Participar, implementar y ejecutar el PAI.• Determinar las estrategias y tácticas.• Determinar las necesidades y solicitar los recursos adicionales que se requieran. <p>En el periodo inicial de un incidente, usualmente, lo primero que delega el CI es la Sección de Operaciones. Las funciones restantes se delegan según sea necesario para apoyar las operaciones.</p>
Función de Logística	<p>Proporciona todos los recursos y servicios requeridos para facilitar y apoyar las actividades durante un incidente. La función de Logística es:</p> <ul style="list-style-type: none">• Proporcionar instalaciones, servicios y materiales para apoyo durante un evento, operativo o incidente.• Garantizar el bienestar del personal de respuesta al proporcionar agua, alimentación, servicios médicos, sanitarios y de entretenimiento o descanso.

	<ul style="list-style-type: none"> • Además, es responsable de proporcionar el equipo de comunicaciones, suministros, transporte y cualquier cosa que se necesite durante el incidente.
Función de Administración/Finanzas	<p>En esta función se lleva el control todos los aspectos del análisis financiero costos del incidente, incluyen la negociación de los contratos y servicios, llevar el control del personal y de los equipos, documentar y procesar los reclamos de los accidentes y las lesiones que ocurran en el incidente, mantener un registro continuo de los costos asociados con el incidente y preparar el informe de gastos.</p> <p>Es importante recordar que la estructura organizativa del SCI se determina según el plan establecido, sus objetivos y las necesidades de recursos. Se expande y se contrae de manera flexible. Además, se llenan únicamente aquellas funciones, puestos o secciones que sean necesarios para un incidente particular.</p>
Función de Seguridad	Vigila las condiciones de seguridad e implementa medidas para garantizar la seguridad de todo el personal asignado.
Función de Información Pública	Maneja todas las solicitudes de información y prepara los comunicados para los medios de prensa, instituciones y público en general. Toda la información a divulgar debe ser autorizada por el CI.
Función de Enlace	Es el contacto, en el lugar de los hechos, para las otras instituciones que hayan sido asignadas al incidente.
ESTRUCTURA DEL SISTEMA DE COMANDO DE INCIDENTES (SCI)	
<pre> graph TD CI[COMANDANTE DE INCIDENTES] --- S[SEGURIDAD] CI --- IP[INFORMACIÓN PÚBLICA] CI --- E[ENLACE] CI --- PLAN[PLANIFICACIÓN] CI --- OP[OPERACIONES] CI --- LOG[LOGISTICA] CI --- AF[ADMINISTRACIÓN/ FINANZAS] </pre>	
Responsable:	Comandante de Incidentes

SISTEMA COMANDO DE INCIDENTES (SCI) GTGRED INSNSB

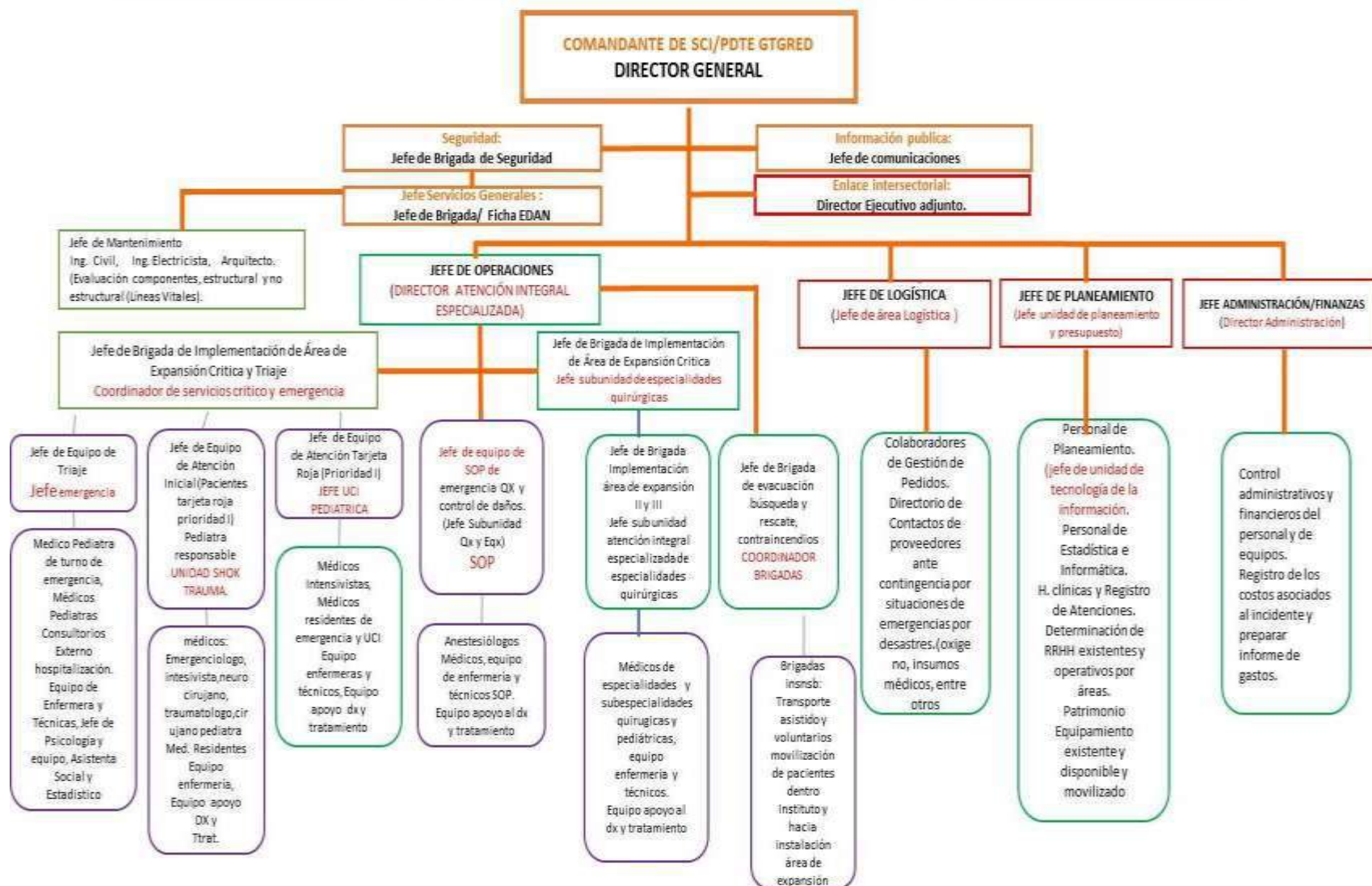

TARJETA DE ACCION DE EQUIPO DE BRIGADA DE PRIMEROS AUXILIOS	
OBJETIVO: <i>Dar primo atención de salud en la zona de desastre</i>	
Perfil de la unidad	<i>Equipo no médico capacitado para primo atención en foco con autonomía logística para 24 horas como mínimo.</i>
Perfil de los integrantes	<ul style="list-style-type: none"> • Capacidad para dar primeros auxilios en el ámbito pre hospitalario • Preparación física y psicológica para desempeñarse en ambientes y condiciones de desastre.
Responsabilidades del Jefe de Brigada de Primeros Auxilios	<ul style="list-style-type: none"> • Seleccionar y preparar al personal necesario. • Establecer estaciones de primeros auxilios y un centro de tratamiento médico. • Organizar y alentar a todos los trabajadores para que asistan a cursos de primeros auxilios. • Verificar el abastecimiento oportuno de material médico y equipo de primeros auxilios para atender posibles heridos. • Controlar periódicamente la fecha de vencimiento de los medicamentos. • Coordinar el eficaz traslado de los heridos a los centros hospitalarios. • Elaborar los informes respectivos y presentarlos al Comité de Crisis. • En coordinación con la Brigada de Evacuación, efectuarán prácticas de evacuación y rescate en el campamento; incentivando la intervención de todo los trabajadores y pobladores del campamento.
Conformación y responsabilidades	<ul style="list-style-type: none"> • Enfermera (o) : dirige el equipo, atiende. • Técnico (a) o Administrativos : apoya en las labores. • Voluntarios : traslada recursos y moviliza víctimas graves.
Capacitación básica	<ul style="list-style-type: none"> • Asistencia pre hospitalaria. • Triage primario y primeros auxilios. • Soporte básico de trauma y acondicionamiento para referencia. • Gestión de desastres. • Salud ambiental y vigilancia epidemiológica básicos. • Supervivencia.
Funciones	<p><u>Asistenciales</u></p> <ul style="list-style-type: none"> • Primeros auxilios a víctimas con gravedad de prioridad III y II. • Soporte básico a víctimas prioridad I y notificar a Brigadas Médicas o acondicionar/evacuar a hospitales de referencia. • Apoyo psicológico a víctimas y sobrevivientes. <p><u>Ambientales</u></p> <ul style="list-style-type: none"> • Recoger información de daño ambiental y notificarlo. • Recoger información epidemiológica básica y notificarla. <p><u>Procedimientos autorizados</u></p> <ul style="list-style-type: none"> • Triage primario, primeros auxilios y registro. • Soporte básico de trauma, acondicionamiento y referencia. • Apoyo psicológico a víctimas y sobrevivientes.
Equipamiento básico	<ul style="list-style-type: none"> • Evaluación y registro (instrumental, formatos, tarjetas de triage). • Soporte básico de trauma (ventilación, protección vertebral y ósea, perfusión endovenosa, control de sangrado). • Primeros auxilios (medicinas, suministros, tópicos, curaciones). • Atención ambiental (formatos, cloro en tabletas). • Protección personal (atuendo, bioseguridad, supervivencia). • Comunicaciones.
Responsable: <i>Jefe de brigada de Primeros Auxilios del INSN SB.</i> Supervisor: <i>Encargado COE</i>	

TARJETA DE ACCION DE EQUIPO DE BRIGADA DE SEGURIDAD Y EVACUACION	
OBJETIVO: Dirigir la movilización de personas y bienes para el procedimiento de evacuación de instalaciones	
Perfil de la unidad	Equipo de personas capacitadas para dirigir la evacuación de hospitales en situación de desastre.
Perfil de los integrantes	Capacidad para tomar decisiones, conducirse y conducir grupos humanos en un entorno de siniestro.
Responsabilidades del Jefe de Brigada de Seguridad y Evacuación	<ul style="list-style-type: none"> • El jefe de la Brigada de Evacuación será una persona hábil, serena y fuerte, capaz de tomar decisiones acertadas bajo condiciones de mucha presión. • El Jefe de Brigada de Evacuación se encargará de: • Llevar una relación actualizada de trabajadores, familiares, visitantes y pobladores aledaños. • Accionar el sistema de alarma para que las personas evacuen inmediatamente las instalaciones (según la clase de desastre y/o accidente). • Identificar y señalizar las instalaciones, determinando las zonas de peligros y las rutas de evacuación, con el apoyo de un ingeniero de Defensa Civil. • Organizar y realizar simulacros, disponiendo los recursos necesarios. • Disponer que la persona que se encuentra cerca de la puerta de salida en las áreas industriales, sea la encargada de abrirla inmediatamente después de escuchar el sistema de alarma. • Después de la emergencia, se encargará de verificar que todos los trabajadores hayan abandonado la zona de peligro. • Mantener informado al Comité de Crisis sobre las acciones implementadas. • Preparar los informes de evacuaciones, cada vez que éstos ocurran. • Verificar que las inspecciones de los pasillos y rutas de escape se lleven a cabo de manera periódica.
Conformación y responsabilidades	<ul style="list-style-type: none"> • Médico o Enfermero(a) : Prioriza movilización, cierra columna. • Técnico de Enfermería : Conduce columna de evacuantes. • Personal de Apoyo : Trasladan personas con limitaciones.
Capacitación básica	<ul style="list-style-type: none"> • Plan de desastres, procedimientos de evacuación e incendios • Supervivencia (preparación física y psicológica)
Funciones	<ul style="list-style-type: none"> • Reconocer ambientes y rutas de escape a su cargo. • Capacitar a ocupantes de ambientes a su cargo, reconocer los ambientes y rutas de escape y realizar ejercicios programados. • Evaluar deficiencias y limitaciones para la evacuación y sugerir o implementar medidas para corrección o atenuación. • Ordena la desocupación de ambientes y dirigir la movilización. • Comprueba la desocupación de los ambientes evacuados. • Detecta personas atrapadas bajo escombros. • Apoyar a los evacuantes y disponer retorno al ser autorizado. • Verifica el número y estado de personas evacuadas. • Notifica al centro de comando operativo de emergencias.
Equipamiento básico	<ul style="list-style-type: none"> • Uniforme. • Chaleco reflectante. • Linterna de mano y baterías, operativas. • Megáfono a baterías. • Equipo de comunicación.
Responsable: Jefe de brigada de Seguridad y Evacuación del INSN SB. Supervisor: Encargado COE	

TARJETA DE ACCION DE EQUIPO DE BRIGADA DE BÚSQUEDA Y RESCATE.	
OBJETIVO: Dirigir la búsqueda, ubicación y rescate de víctimas siniestradas.	
Perfil de la unidad	Equipo capacitado para la detección de personas atrapadas, aplicación de medidas básicas de supervivencia, extricación y traslado hacia un lugar seguro.
Perfil de los integrantes	Capacidad para desempeñarse en entornos altamente peligrosos.
Responsabilidades del Jefe de Brigada de Búsqueda y Rescate Especializada	<ul style="list-style-type: none"> • En el caso que se requiera, organizará los refugios hasta la llegada de la Brigada de Defensa Civil. • Tendrá autorización para mandar derribar y demoler paredes y edificios en aquellos casos en que a su juicio, éstos hagan peligrar la vida del personal o cuando el derrumbamiento de un ambiente sea necesario para el rescate de posibles víctimas. • Es responsable del mantenimiento del equipo de rescate, así como de su distribución adecuada y estratégica. • Tramitar la adquisición de materiales, repuestos, equipo y otros, de acuerdo a las necesidades. • Entregar al Comité de Crisis un reporte de las personas rescatadas así como el avance de las acciones. • En coordinación con la Brigada de Primeros Auxilios, efectuarán prácticas de evacuación y rescate en el campamento; incentivando la intervención de todo los trabajadores y pobladores del campamento.
Conformación y responsabilidades	<ul style="list-style-type: none"> • Rescatistas : ejecutan la búsqueda y des atrapamiento • Auxiliar de Enfermería: aplica soporte básico de trauma en foco. • Enfermera : Realiza la comunicación por radio con el centro de comando.
Capacitación básica	<ul style="list-style-type: none"> • Curso básico de búsqueda y rescate. • Procedimientos operativos de evacuación e incendios. • Supervivencia, preparación física y psicológica.
Funciones	<ul style="list-style-type: none"> • Reconocer con el ingeniero de planta los puntos probables de daño físico en la estructura e instalaciones, mitigar y señalar • Capacitar a ocupantes de ambientes peligrosos en el uso de áreas de protección interna y evacuación secundaria • Dar seguridad al entorno siniestrado antes de ingresar. • Ubicar y rescatar víctimas en instalaciones siniestradas. • Dar seguridad al entorno siniestrado antes de ingresar. • Ubicación y rescate de atrapados en estructuras afectadas. • Aplicar medidas iniciales de supervivencia en atrapados.
Equipamiento básico	<ul style="list-style-type: none"> • Atuendo para rescatistas. • Linterna de mano o de casco y baterías, operativas. • Equipamiento de rescate. • Unidad de comunicación.
Responsable: Jefe de Brigada de Búsqueda y Rescate Especializada del INSN SB.	
Supervisor: Encargado COE	

TARJETA DE ACCION DE EQUIPO DE BRIGADA DE LUCHA CONTRA INCENDIO	
OBJETIVO: <i>Controlar incendios y dar seguridad a áreas en riesgo.</i>	
Perfil de la unidad	<i>Equipo capacitado para enfrentar siniestros por fuego o explosiones dentro del hospital.</i>
Perfil de los integrantes	<i>Ccapacidad para desempeñarse en entornos altamente peligrosos y estimar el curso del evento.</i>
Responsabilidades del Jefe de Brigada de Lucha contra incendios	<ul style="list-style-type: none">• Capacitar a los Miembros de la Brigada• Mantener el comando absoluto de la Brigada de Lucha contra Incendios• Tener dominio técnico completo de todo el equipo• Formular recomendaciones que permitan proteger las instalaciones y propiedades de la Empresa y sus trabajadores, contra posibles incendios.• Tendrá autorización para mandar derribar y demoler paredes y edificios en aquellos casos en que a su juicio, éstos hagan peligrar la vida del personal o cuando el derrumbamiento de un ambiente sea necesario para detener la propagación del fuego• Es responsable del mantenimiento del equipo de lucha contra Incendios, así como de su distribución adecuada y estratégica.• Confeccionar y mantener al día la documentación relacionada con las actividades contra Incendios. (Registros e Inventarios de Equipo Contra Incendios)• Formular sugerencias y recomendaciones, a la Superintendencia General, para mejorar la prevención y combate de incendios en las instalaciones de la Empresa• Tramitar la adquisición de materiales, repuestos, equipo y otros, de acuerdo a las necesidades• Previa investigación, preparar los informes de incendios, cada vez que éstos ocurran• Inspeccionar periódicamente la Planta, Mina y Campamentos, a fin de identificar los riesgos de incendios y evaluar la protección correspondiente• Ejecutar periódicamente simulacros de amagos de incendios con la finalidad de tener continuamente entrenados, capacitados y fundamentalmente sensibilizados a los miembros de las brigadas.
Conformación y responsabilidades	<ul style="list-style-type: none">• Encargado del control de incendios : Lucha contra el fuego.• Personal de seguridad : Aislar y evacuar ambientes en riesgo.• Mantenimiento : Proveer agua, cortar la energía eléctrica.
Capacitación básica	<ul style="list-style-type: none">• Cursos de búsqueda, rescate y control de incendios• Plan hospitalario, procedimientos de evacuación e incendios• Supervivencia, preparación física y psicológica• Ejercicios de entrenamiento periódicos
Funciones	<ul style="list-style-type: none">• Ubicar con el jefe de seguridad los lugares probables de fuego y verificar vigencia y funcionamiento de equipos contra incendio• Capacitar a ocupantes de ambientes peligrosos, en medidas de prevención de incendios, uso de equipos contra incendio y notificación precoz de incidentes.• Aislar el entorno de incendio e impartir medidas de seguridad.• Controlar incendios y dar seguridad a áreas en riesgo.• Amagar el foco de incendio o notificar si es preciso a los bomberos.• Rescatar y movilizar atrapados en la zona de fuego o humos.• Colaborar con el Cuerpo de Bomberos en la lucha contra el fuego.
Equipamiento básico	<ul style="list-style-type: none">• Atuendo para lucha contra incendios• Extintores portátiles y rodantes, operativos.• Herramientas y equipos contra incendios, disponibles.• Unidad de comunicación.
Equipamiento del hospital	<ul style="list-style-type: none">• Detectores de fuego y humo, alarmas, rociadores automáticos• Cisterna de agua para incendios y agua de la red pública, operativos.

- Extintores portátiles operativos.
- Herramientas y equipos de lucha contra incendios, disponibles.

Responsable: Jefe de Brigada de Lucha contra Incendio del INSN SB.**Supervisor:** Encargado COE**RECURSOS:****HUMANOS, LOGISTICOS Y FINANCIEROS INSN SB****Inicio:** Acciones iniciadas, se darán inicio el 23 de noviembre del 2019.**Termino Programado:** Culminará el 23 de noviembre del 2019, y/o de acuerdo a lo establecido o modificado por el Ente Rector MINSA.**Recursos Humanos. - Fuente: Ofician de Recursos Humanos.**

A la fecha se cuenta con el siguiente número de colaboradores.

- Personal nombrado 200 servidores.
- Destacado 04 servidor
- CAS 1093 servidores.
- Residentes 13

TOTAL: 1310 Colaboradores INSN SB**Logísticos. -**

- Se movilizará los recursos que se dispone según la magnitud del daño en la salud de las personas, en la infraestructura del Establecimiento de Salud.
- La fuente de provisión de Medicamentos e insumos medico quirúrgicos será a través del SISMED.

6.5. PRESUPUESTO Y FINANCIAMIENTO**FINANCIEROS. -**

Activación de la Cadena de Emergencia.

Se proveerá a través del financiamiento por:

- PPR 068 Reducción de la Vulnerabilidad y Atención de Emergencias por Desastres.
- PPR 104 Reducción de la Mortalidad por Emergencias y Urgencias Médicas.
- Donaciones y Transferencias.
- Recursos Directamente Recaudados.
- Recursos Ordinarios.

6.6. MONITOREO Y EVALUACION

MONITOREO Y EVALUACION. -

- Establecer los Lineamiento para la implementación de los procedimientos operativos en el antes durante y después del desarrollo del evento deportivo.
- Estandarizar los procedimientos operativos para lograr la integración de los colaboradores.
- Supervisión de los procesos en el antes durante y después del desarrollo del evento deportivo.

VII. ANEXOS

Escenario de Riesgos en salud, asociados al evento.

Determinación del riesgo					
IDENTIFICACIÓN DE PELIGROS		IDENTIFICACIÓN DE LA VULNERABILIDAD		DETERMINACIÓN DEL RIESGO	
Peligro	Descripción	Elementos Expuestos	Factores de vulnerabilidad	Tipo de daño esperado	Cantidad probable
ACCIDENTES EN SEDES DEPORTIVAS	Fallas funcionales o estructurales en elementos, parte de ellos o estructuras completas por problemas de instalación, uso indebido o fenómenos exógenos; así como conductas imprudentes.	<ul style="list-style-type: none"> • Delegaciones oficiales • Personal de la organización • Público asistente 	<ul style="list-style-type: none"> • Exposición por conductas temerarias. • Insuficiente medida de seguridad. 	<ul style="list-style-type: none"> • Policontusos y politraumatismos • Ansiedad 	<ul style="list-style-type: none"> • Individual • Colectivo
ALTERACIÓN SÚBITA DE ESTADO DE LA SALUD	Presentación de cuadros agudos en la salud de las personas debido a enfermedades crónicas o por problemas de ingesta inadecuada de alimentos y otras sustancias.	<ul style="list-style-type: none"> • Delegaciones oficiales • Personal de la organización • Público asistente 	<ul style="list-style-type: none"> • Cambio de hábito alimentario de delegaciones oficiales. • Insuficiente cultura de protección en la ingesta de alimentos y bebidas 	<ul style="list-style-type: none"> • Alteraciones gastrointestinales • Descompensaciones • Alteraciones cardiovasculares 	<ul style="list-style-type: none"> • Individual • Colectivo
INCENDIO EN SEDES DEPORTIVAS Y HOTELERAS	Fuego fuera de control que rebasa la capacidad de respuesta en el sitio donde se origina y con posibilidad de propagarse o generar más daños.	<ul style="list-style-type: none"> • Delegaciones oficiales • Personal de la organización 	<ul style="list-style-type: none"> • Falla en los sistemas de seguridad. • Insuficiente cultura de prevención y protección. 	<ul style="list-style-type: none"> • Quemaduras • Asfixia por humo y gases tóxicos 	<ul style="list-style-type: none"> • Colectivo
ACCIDENTES VEHICULARES EN EL TRANSPORTE DE DELEGACIONES	Colisión, volcaduras u otros eventos abruptos que involucran a los vehículos que transportan a las delegaciones oficiales.	<ul style="list-style-type: none"> • Delegaciones oficiales • Personal de la organización 	<ul style="list-style-type: none"> • Alto tránsito vehicular • Acciones temerarias de conductores. • Fallas técnicas de los vehículos. 	<ul style="list-style-type: none"> • Politraumatismos • Policontusos 	<ul style="list-style-type: none"> • Colectivo
SISMO DE GRAN MAGNITUD	Vibración de la superficie terrestre como consecuencia de la liberación de energía por causas internas de la tierra, conllevando con frecuencia a la generación de grandes olas sobre el litoral; condicionando la afectación de la infraestructura.	<ul style="list-style-type: none"> • Delegaciones oficiales • Personal de la organización • Público asistente 	<ul style="list-style-type: none"> • Falla de los niveles de seguridad de la infraestructura e instalaciones. • Insuficiente cultura de prevención y de protección. • Falla en los procedimientos de protección de las personas. 	<ul style="list-style-type: none"> • Politraumatismos • Policontusos • Impacto en la salud mental 	<ul style="list-style-type: none"> • Colectivo • Masivo
BROTES Y EPIDEMIAS	Brote: Es el incremento o aparición inusual de casos de una enfermedad en un área geográfica delimitada, durante un periodo de tiempo y afectando un número determinado de personas, en el cual el o los casos tienen un nexo epidemiológico. Epidemia: Aparición de mayor magnitud de casos de una enfermedad, con nexo epidemiológico, pero de un tiempo, área geográfica y número de personas más amplio.	<ul style="list-style-type: none"> • Público asistente • Personal de la organización • Delegaciones asistentes 	<ul style="list-style-type: none"> • Falla en el control de tarjeta de inmunizaciones. • Insuficiente cultura de protección con inmunizaciones. 	<ul style="list-style-type: none"> • Sarampión • Influenza • Arbovirus 	<ul style="list-style-type: none"> • Individual • Colectivo • Masivo

PROCEDIMIENTO DE DECLARACIÓN DE ALERTA

ESTADO DE ALERTA	CONDICIÓN	ACCIONES	PREPARATIVOS	ACTIVACIÓN DEL PLAN
	Normal	Monitoreo de la información de las diferentes áreas departamentos y servicios	Los responsables monitorean las unidades departamentos y servicios que estén libres de peligros.	Observación, revisión de planes
Alerta amarilla	Peligro inminente	Preparación para la respuesta	Se preparan y revisan las alarmas, rutas de evacuación, y se alerta al personal, se disponen de los PMAS y/o Carpas, camillas y equipos entre otros recursos móviles ante cualquier emergencia	Aislamiento y disponibilidad de los recursos locales disponibles y del personal entrenado y para el desplazamiento según necesidad y comunicación del Mente superior
	Emergencia real	Impacto y Respuesta	Para eventos súbitos como sismo se activa la alarma y se ejecutan los procesos seguridad y de respuesta	Respuesta Institucional, según lo previsto. Se prevé coordinación con el ente rector MINSA



ACCIONES DURANTE LA ALERTA

ACCIONES	RESPONSABLE
Activar el sistema de Comando de Incidentes	Dirección general
Asegurar el funcionamiento ininterrumpido de la IPRES INSN SB	GTGRD
Instalar la sala de crisis frente a situación de emergencia	SCI
Suspender vacaciones y Licencias otorgadas al personal de ser necesario	RRHH
Garantizar la operatividad del sistema de comunicaciones: Radios Tetra, HF y VHF, telefonía fija y móvil, correo electrónico	UGRED TI
Refuerzo preventivo de guardia y de turnos	GTGRD
Director del IPRESS, jefe de emergencia deben estar en reten permanente	Dirección general Jefe de Emergencia
Ejecutar los roles de reten programados	Colaboradores INSNSB
Asegurar la disponibilidad de al menos el 20% de camas en los servicios de emergencia, cuidados críticos sala de operaciones, Quemados y recuperación	Jefaturas Emergencia UCIS SOP RECU, Quemados
Garantizar la existencia de un adecuado stock de medicinas e insumos médicos para la atención	Apoyo al diagnóstico y tratamiento
Restringir los procedimientos de ayuda diagnóstica (imágenes y laboratorio) que no sean de emergencia	Apoyo al diagnóstico y tratamiento
Restringir intervenciones quirúrgicas electivas	Especialidades Quirúrgicas
Garantizar la operatividad de los sistemas de transporte asistido de pacientes (médico, enfermera, Tec. Enfermería y conductor) así como combustible para 72 horas	Emergencia Servicios generales GEPEHO
Mantener coordinación permanente con las IPRESS para referencia y contrarreferencias DIRIS	Referencias.

DIRECTORIO DE DIRECTIVOS

DIRECTORIO DIRECTIVOS MÓVILES RPC INSNSB							
N°	APELLIDOS Y NOMBRES			CARGO DESEMPEÑADO	UNIDAD / SUB UNIDAD	Anexo	Numero Asignado
1	ZOPFI	RUBIO	ANTONIO RICARDO	DIRECTOR GENERAL	DIRECCION GENERAL	2009	940418897
2	MEZA	DIAZ	MIGUEL ALBERTO	DIRECTOR	UNIDAD DE ATENCIÓN INTEGRAL ESPECIALIZADA	2035	940410838
3	ALVAREZ	MURILLO	CARLOS MELCHOR	SUB DIRECTOR GENERAL	SUB DIRECCION GENERAL	2028	940418898
5	LOPEZ	REVILLA	JOSE WAGNER	DIRECTOR	UNIDAD DE SOPORTE AL DIAGNÓSTICO Y TRATAMIENTO	2003	940410845
6	PADILLA	YGREDA	JUSTO ROMULO	DIRECTOR	UNIDAD DE DESARROLLO DE INVESTIGACIÓN, TECNOLOGIAS Y DOCENCIA	3016	940426966
7	BARRIGA	CARDENAS	HERSEY	DIRECTOR	ADMINISTRACION	2008	940426969
8	MONTOYA	ARANGO	ALEX JOEL	DIRECTOR	UNIDAD DE TECNOLOGIAS DE LA INFORMACION	2019	940409817
9	RICRA	ALBITES	ALEJANDRO	DIRECTOR	PLANEAMIENTO Y PRESUPUESTO	2030	945375242
10	ROMERO	GARCIA	PERCY EUGENIO	JEFE	GESTION DE LA CALIDAD	2024	940426205
11	LEVANO	SANTIAGO	FBIOLA JUDITH	JEFE	UNIDAD DE ENFERMERIA	2054	940431313
12	AYALA	ROJAS	VILMA GLORIA	JEFE	COMUNICACIONES	2012	940418878
13	VEGA	HUANCA	ELIZABETH DIANA	JEFE	UNIDAD DE ASESORIA JURIDICA	5822	999997861
14	APAZA	LEON	JOSE LUIS	COORDINADOR	SUAIE CIRUGIA NEONATAL Y PEDIATRICA	3068	940395757
15	HERNANDEZ	GRAU	ALFREDO	COORDINADOR	SUAIE CARDIOLOGÍA Y CIRUGÍA CARDIOVASCULAR	3065	940395752
16	HUBY	VIDAURRE	MARÍA DEL PILAR	COORDINADOR	SUAIE QUEMADO	4003	940409812
17	WIEGERING	CECCHI	ANDRES GUILLERMO	COORDINADOR	SUAIE ESPECIALIDADES QUIRÚRGICAS PEDIÁTRICAS	2113	940422130
18	MURILLO	VIZCARRA	SERGIO	COORDINADOR	SUAIE TRASPLANTE DE PROGENITORES HEMATOPOYÉTICOS	5823	940431285
19	RAMIREZ	ESPINOZA	ALBERTO ARISTIDES	COORDINADOR	SUAIE NEUROCIRUGIA	5602	940409793
20	PORTILLA	URIBE	GRISSELLE LEONOR	RESPONSABLE	EMERGENCIA	1007	997836554
21	AGUILAR	AGUILAR	FAYE	RESPONSABLE	CIRUGIA NEONATAL	3064	940416200
22	ROJAS	SANDOVAL	RUTH ROCIO	RESPONSABLE	CENTRO QUIRURGICO	3017	940416201
23	HERRERA	TAQUIA	RENE	RESPONSABLE	BANCO DE TEJIDOS	2031	940419110
24	LUCENA	BETANCOURT	STELLA	RESPONSABLE	HOSPITALIZACION CARDIO	3065	940416197
25	PEÑARANDA	SALAZAR	JUAN CARLOS	RESPONSABLE	SOPORTE AL TRATAMIENTO - BANCO DE SANGRE	2039	940427294
26	LEIVA	MENDOZA	ELSA MORAYMA	RESPONSABLE	SOPORTE AL TRATAMIENTO - FARMACIA	1003	940427000
27	GOMEZ	AVILA	DANY	RESPONSABLE	SERVICIOS GENERALES	3069	940419143
28	AGUILAR	ESTRADA	CARLOS ENRIQUE	RESPONSABLE	LOGISTICA	3085	940427305
29	PEREZ	SOLIS	ANA FRANCISCA	RESPONSABLE	SERVICIO SOCIAL	1122	940427297
30	VALVERDE	BEJAR	ANA MARIA	RESPONSABLE	SEGUROS	2001	940422124
31	MURILLO	HUAPAYA	CARLOS	RESPONSABLE	REFERENCIA Y CONTRA REFERENCIA	1118	940424255
32	VARGAS	ALVAREZ	RONALD	COORDINADOR	UNIDAD DE TECNOLOGIAS DE LA INFORMACION	2099	940427008
33	ORIUNDO	ANCHAY	KHARYS DIANE	ASISTENTE	DIRECCION GENERAL	2009	940409811
35	JUSCAMAITA	QUISPE	VICTOR	RESPONSABLE	RECURSOS HUMANOS	3034	940425289
36	TOLEDO	AGUIRRE	MAURO	RESPONSABLE	UCI	3004	999794309 992798719
37	BENAVIDES	LOPEZ	MELVA TEODOSIA	RESPONSABLE	DONACION Y TRASPLANTE	2015	940431304
38	UGAS	CHARCAPE	CARLOS	COORDINADOR	SOPORTE AL DIAGNOSTICO - IMÁGENES	1006	940418875

DIRECTORIO DE RADIOS TETRA DIRECTIVOS INSN SAN BORJA.

 RADIOS TETRA GTGRD INSN SB 			
N°	CARGO	RESPONSABLE	Código
1	DIRECTOR GENERAL	ANTONIO RICARDO ZOPFI RUBIO	710
2	DIRECTOR ADJUNTO	CARLOS MELCHOR ALVAREZ MURILLO	711
3	DIRECTOR EJECUTIVO UNIDAD DE ATENCION INTEGRAL ESPECIALIZADA	MIGUEL ALBERTO MEZA DIAZ	702
4	JEFATURA DE EMERGENCIA GUARDIA	GRISSEL LEONOR PORTILLA URIBE	703
5	JEFATURA DE UCIS	MAURO TOLEDO AGUIRRE	709
6	DIRECTOR EJECUTIVO UNIDAD DE SOPORTE AL DIAGNOSTICO Y TRATAMIENTO	JOSÉ WAGNER LOPEZ REVILLA	715
7	UNIDAD DE ADMINISTRACION	HERSEY BARRIGA	719
8	SERVICIOS GENERALES	DANY GOMEZ AVILA	701
9	SEGURIDAD INTERNA	CARLOS AUGUSTO ROSALINO	706
10	EMED	EMED	707
11	JEFATURA UNIDAD DE ENFERMERIA	FABIOLA JUDITH LEVANO SANTIAGO	716
12	EMED	EMED	712
13	JEFATURA SUAIE DE ESPECIALIDADES QUIRURGICAS	ANDRES GUILLERMO WIEGERING CECCHI	714
14	JEFATURA SUAIE DE ESPECIALIDADES PEDIATRICAS Y SUB ESPECIALIDADES	DANIEL GABINO KOC GONZALES	708
15	TECNOLOGIA DE LA ADMINISTRACION	ALEX JOEL MONTOYA ARANGO	700
16	PLANEAMIENTO Y PRESUPUESTO	ALEJANDRO RICRA ALBITES	717
17	EMED	EMED	713
18	EQUIPO DE BUSQUEDA Y RESCATE	EQUIPO DE BUSQUEDA Y RESCATE	718
19	EQUIPO DE BUSQUEDA Y RESCATE	EQUIPO DE BUSQUEDA Y RESCATE	704
20	EQUIPO DE BUSQUEDA Y RESCATE	EQUIPO DE BUSQUEDA Y RESCATE	705

DIRECTORIO TELEFONICO DE INSTITUTOS NACIONALES

DIRECTORIO TELEFONICO DE INSTITUTOS NACIONALES				
INSTITUTOS NACIONALES	DIRECCION	TELEFONO	CORREO	PAG WEB
INSTITUTO NACIONAL DE CIENCIAS NEUROLOGICAS	Jr. Ancash 1271, Barrios Altos, Lima	411-7700 FAX: 3287382	comunicacion@incn@yahoo.es	http://www.incn.gob.pe/
INSTITUTO NACIONAL DE OFTALMOLOGIA	Av. Tingo María 398 - Lima	202-9060	ino@ino.org.pe	http://www.ino.org.pe/
INSTITUTO NACIONAL DE REHABILITACION	Av. Defensores del Morro N° 213 - 215, Chorrillos	7173200	dg@inr.gob.pe	http://www.inr.gob.pe/
INSTITUTO NACIONAL DE SALUD DEL NIÑO	Av. Brasil N° 600, Breña, Lima	3300066 FAX 4251840	webmaster@insn.gob.pe	http://www.insn.gob.pe/
INSTITUTO NACIONAL MATERNO PERINATAL	Jr. Antonio Miroquesada N° 941, Cercado de Lima	328-1380 328-1510 FAX 328-0998		http://www.inmp.gob.pe/
INSTITUTO NACIONAL DE SALUD MENTAL HONORIO DELGADO-HIDEYO NOGUCHI	Jr. Eloy Espinoza 709, Urb. Palao, San Martín de Porres, Lima	614-9200	webmaster@insm.gob.pe	http://www.insm.gob.pe/
INSTITUTO NACIONAL DE ENFERMEDADES NEOPLÁSICAS	Av. Angamos # 2520 - Surquillo	201-6500 201-6160	comunicacion@inen.sld.pe	http://www.inen.sld.pe



DIRECTORIO TELEFÓNICO DE HOSPITALES NACIONALES.

DIRECTORIO TELEFONICO DE HOSPITALES NACIONALES				
INSTITUTOS NACIONALES	DIRECCION	TELEFONO	CORREO	PAG WEB
INSTITUTO NACIONAL DE CIENCIAS NEUROLÓGICAS	Jr. Ancash 1271, Barrios Altos, Lima	411-7700	comunicaciones_incn@yahoo.es	http://www.incn.gob.pe/
HOSPITAL NACIONAL ARZOBISPO LOAYZA	Av. Alfonso Ugarte 848 Lima - Perú	614-4646	comunicaciones@hospitalloayza.gob.pe	http://www.hospitalloayza.gob.pe/Loayza/
HOSPITAL NACIONAL DOS DE MAYO	Parque "Historia de la Medicina Peruana" S/N Alt. Cdra. 13 Av. Grau - Cercado de Lima	328-0068 328-0035	hdosdemayo@hotmail.com	http://hdosdemayo.gob.pe/
HOSPITAL CAYETANO HEREDIA	Av Honorio Delgado Num. 262 Urb. Ingeniería - San Martín de Porres, Lima	482-0402 481-9570	informes@hospitalcayetano.gob.pe	http://www.hospitalcayetano.gob.pe/
HOSPITAL SERGIO BERNALES	Av. Tupac Amaru km 14.5 - Comas, Lima	558-0090 558-0186 558-0186	webmaster@hnseb.gob.pe	http://www.hnseb.gob.pe/
HOSPITAL NACIONAL HIPOLITO UNANUE	Av. César Vallejo 1390 - El Agustino, Lima	362-8619 362-0578 362-7777	comunicaciones@hnhu.gob.pe	http://www.hnhu.gob.pe/
HOSPITAL HERMILIO VALDIZAN	Carretera Cental Km 3.5, Santa Anita, Lima	494-1386 494-2497 494-2516 315-6173 494-2516	webmaster@hvh.gob.pe	http://www.hvh.gob.pe/
HOSPITAL SANTA ROSA	Av. Bolívar s/n cdr. 8, Pueblo Libre, Lima	463-9535 463-8578 463-0388	hsantarosa@hsr.gob.pe	http://www.hsr.gob.pe/
HOSPITAL DE EMERGENCIAS CASIMIRO ULLOA	Av. Roosevelt 6355 (ex Av. República de Panamá), Miraflores, Lima	445-9992 446-2321 445-5096 241-2789	comunicaciones@heicu.gob.pe	http://www.heicu.gob.pe/
HOSPITAL DE EMERGENCIAS PEDIÁTRICAS	Av. Grau 854, La Victoria, Lima	474-9810 474-9820 474-9790 474-9808	hep@hep.gob.pe	http://www.hep.gob.pe/
HOSPITAL VÍCTOR LARCO HERRERA	Av. El Ejército No. 600 Magdalena del Mar	261-4668 261-5516 261-5516		http://www.larcoherrera.gob.pe/
HOSPITAL DOCENTE MADRE NIÑO SAN BARTOLOME	Av. Alfonso Ugarte 825, Lima	431-5131 330-3521	webmaster@sanbartolome.gob.pe	http://www.sanbartolome.gob.pe/
HOSPITAL CARLOS LANFRANCO LA HOZ	Av. Saenz Peña - cdr. 6 s/n, Puente Piedra, Lima	548-2010		http://www.hcllh.gob.pe/
HOSPITAL JOSE AGURTO TELLO DE CHOSICA	Jr. Arequipa 214-218, Chosica, Lima	418-3232		http://www.hospitalchosica.gob.pe/
HOSPITAL SAN JUAN DE LURIGANCHO	Av. Canto Grande S/N Alt. Pdte 11, San Juan de Lurigancho, Lima	388-6513	postmaster@hospitalsjl.gob.pe	http://www.hospitalsjl.gob.pe/
HOSPITAL DE VITARTE	Av. Nicolás Ayllón 5880 - Ate - Lima	351-4484	webmaster@hospitalvitarte.gob.pe	www.hospitalvitarte.gob.pe
HOSPITAL DE HUAYCAN	Av. J.C. Mariátegui S/N Zona "B" Huaycán - Ate, Lima	371-6049 371-6797	portalweb@hospitalhuaycan.gob.pe	http://www.hospitalhuaycan.gob.pe/
HOSPITAL MARIA AUXILIADORA	Av. Miguel Iglesias N°968, San Juan de Miraflores, Lima	619-3030 619-3055	hma@hma.gob.pe	http://www.hma.gob.pe/

RADIOS TETRA DISTRIBUIDOS POR EL MINISTERIO DE SALUD

N°	RESPONSABLE	ID TETRA
1	MINISTRO/A DE SALUD	3500169
2	VICE MINISTRO/ A DE SALUD PÚBLICA	3500170
3	VICE MINISTRO/A DE PRESTACIONES A LA SALUD	3500172
4	OGA	3500173
5	DGOS	3500174
6	DIGESA	3500175
7	CDC	3500176
8	SECRETARÍA GENERAL	3500177
9	SAMU	3500180
10	CENARES	3500181
11	DIGERD	3500182
12	RESPONSABLE DEL COE SALUD	3500183
13	UF DEFENSA NACIONAL EN SALUD	3500184
14	UF GESTIÓN DEL RIESGO DE DESASTRES	3500185
15	UF GESTIÓN DE INTERVENCIONES Y CICOM	3500186
16	LOGÍSTICO - DIGERD	3500187
17	ENLACE	3500189
18	COE SALUD	100005
19	ALMACÉN HOSPITAL DE CAMPAÑA	100004
20	CENTRAL DE TELECOMUNICACIONES MINSA	100003
21	ALMACÉN DIGERD - CONTINGENCIA	100006
22	DIGERD - COMUNICACIONES (BASE)	100007
23	CENTRAL DE TELECOMUNICACIONES MINSA (MÓVIL)	3500190
24	OGTI	3500191
25	DIGEP	3500194

N°	RESPONSABLE	ID TETRA
26	DIGEP	3500194
27	OGPP	3500195
28	JEFE DE GABINETE	3500196
29	COE SALUD (PORTÁTIL)	3500198
30	INSTITUTO NACIONAL DE SALUD (INS)	3500199
31	ALMACÉN - HOSPITAL DE CAMPAÑA	3500200
32	DIGEMID	3500202
33	DIRIS LIMA CENTRO	3500203
34	DIRIS LIMA SUR	3500204
35	DIRIS LIMA NORTE	3500205
36	DIRIS LIMA ESTE	3500206
37	ODN - EMED ESSALUD	3500207
38	DIRESA CALLAO	3500235
39	CGBVP - COMPAÑÍA GENERAL DE BOMBEROS VOLUNTARIOS DEL PERÚ	3500240
40	ALMACÉN HOSPITAL DE CAMPAÑA (Móvil)	3500260
41	RED DE SALUD HUAROCHIRI SANTA EULALIA	3500261
N°	IPRESS	ID TETRA
42	HOSPITAL MÉDICO NAVAL CIRUJANO MAYOR SANTIAGO TAVARA	3500192
43	HOSPITAL II GUSTAVO LANATTA LUJAN - HUACHO	3500193
44	HOSPITAL HERMILIO VALDIZAN	3500197
45	HOSPITAL NACIONAL SERGIO BERNALES	3500208
46	HOSPITAL CAYETANO HEREDIA	3500209
47	HOSPITAL NACIONAL HIPOLITO UNANUE	3500210
48	INSTITUTO NACIONAL MATERNO PERINATAL	3500211

N°	IPRESS	ID TETRA
49	INSTITUTO DE CIENCIAS NEUROLÓGICAS	3500212
50	CLÍNICA SAN BORJA - SANNA	3500213
51	HOSPITAL DE EMERGENCIAS PEDIÁTRICAS	3500214
52	CLÍNICA INTERNACIONAL SEDE LIMA	3500215
53	HOSPITAL NACIONAL DOCENTE MADRE NIÑO SAN BARTOLOME	3500216
54	CLÍNICA RICARDO PALMA	3500217
55	HOSPITAL DOS DE MAYO	3500218
56	INSTITUTO NACIONAL DE SALUD DEL NIÑO - SAN BORJA	3500219
57	CLÍNICA INTERNACIONAL SEDE SAN BORJA	3500220
58	HOSPITAL MARIA AUXILIADORA	3500221
59	HOSPITAL DE EMERGENCIAS DE VILLA EL SALVADOR	3500222
60	CLÍNICA SANTA MARTHA	3500223
61	CLÍNICA MONTEFIORI	3500224
62	INEN (1)	3500225
63	INEN (2)	3500226
64	INEN (3)	3500227
65	INEN (4)	3500228
66	INEN (5)	3500229
67	INEN (6)	3500230
68	INEN (7)	3500231
69	INEN (8)	3500232
70	INEN (9)	3500233
71	INEN (10)	3500234
72	HOSPITAL DANIEL ALCIDES CARRIÓN	3500236

Nº	IPRESS	ID TETRA
73	HOSPITAL SAN JOSÉ DEL CALLAO	3500237
74	HOSPITAL DE VENTANILLA	3500238
75	CLÍNICA SAN GABRIEL	3500239
76	INSTITUTO NACIONAL DEL NIÑO - BREÑA	3500241
77	HOSPITAL CENTRAL FAP	3500242
78	CLÍNICA DELGADO	3500242
79	HOSPITAL MILITAR CENTRAL CRL.LUIS ARIAS SCHREIBER	3500244
80	CLÍNICA SAN FELIPE	3500245
81	HOSPITAL SANTA ROSA	3500246
82	HOSPITAL VICTOR LARCO HERRERA	3500247
83	INSTITUTO NACIONAL DE OFTAMOLOGÍA	3500248
84	HOSPITAL PNP LUIS N. SAENZ	3500249
85	HOSPITAL NACIONAL ARZOBISPO LOAYZA	3500250
86	CLÍNICA INCA	3500251
87	INSTITUTO NACIONAL DE REHABILITACION	3500252
88	HOSPITAL FAP LAS PALMAS	3500253
89	HOSPITAL DE EMERGENCIAS JOSÉ CASIMIRO ULLOA	3500254
90	HOSPITAL LANFRANCO LA HOZ	3500255
91	HOSPITAL NACIONAL SAN JUAN DE LURIGANCHO	3500256
92	HOSPITAL VITARTE	3500257
93	HOSPITAL DE HUAYCÁN	3500258
94	HOSPITAL JOSÉ AGURTO TELLO DE CHOSICA	3500259
95	HOSPITAL CHANCAY	3500262

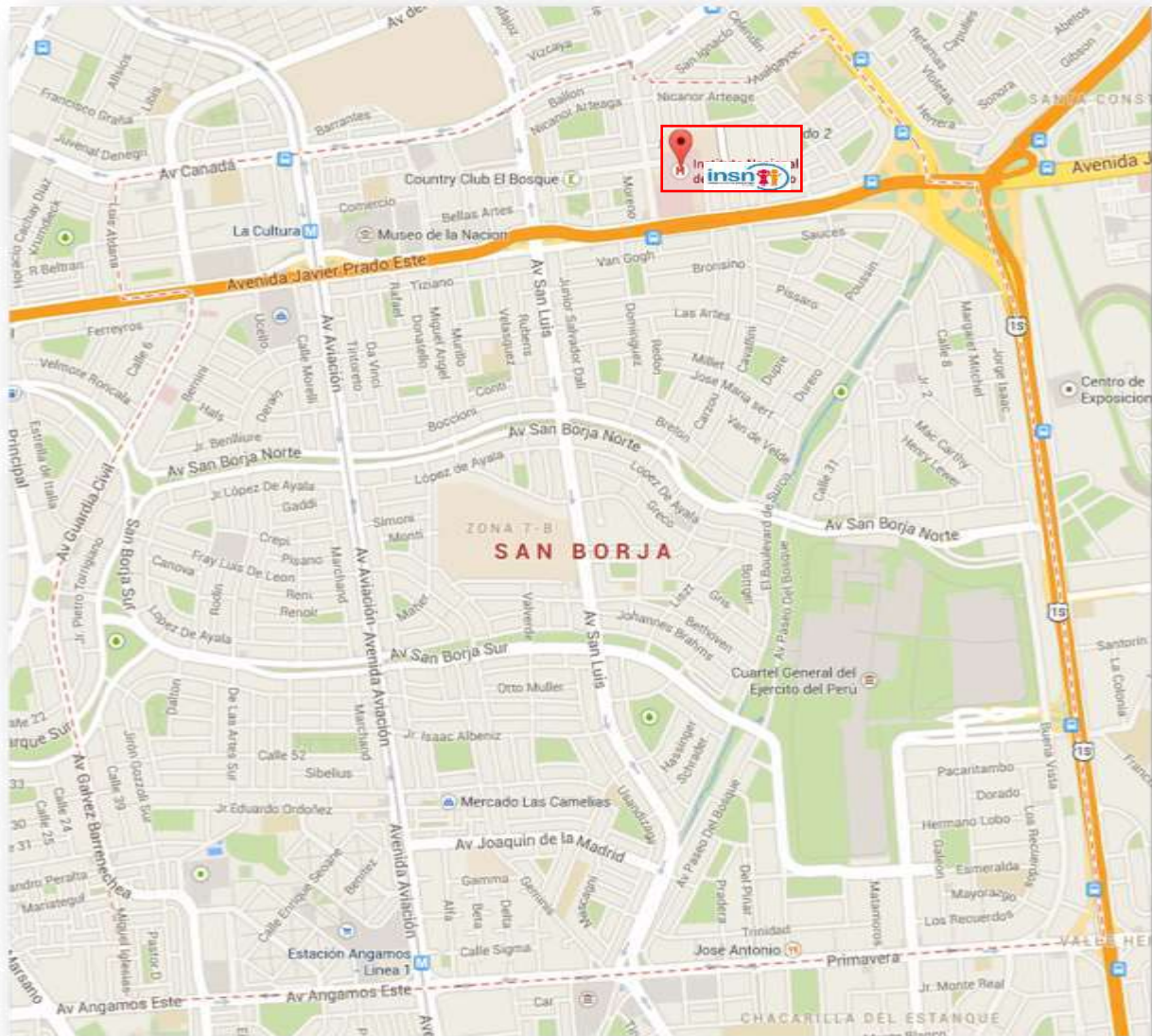
MAPA DE UBICACIÓN DEL INSN SB EN EL DISTRITO DE SAN BORJA

MAPA DE EVACUACION Y ZONAS DE SEGURIDAD EXTERNA DEL INSN SB

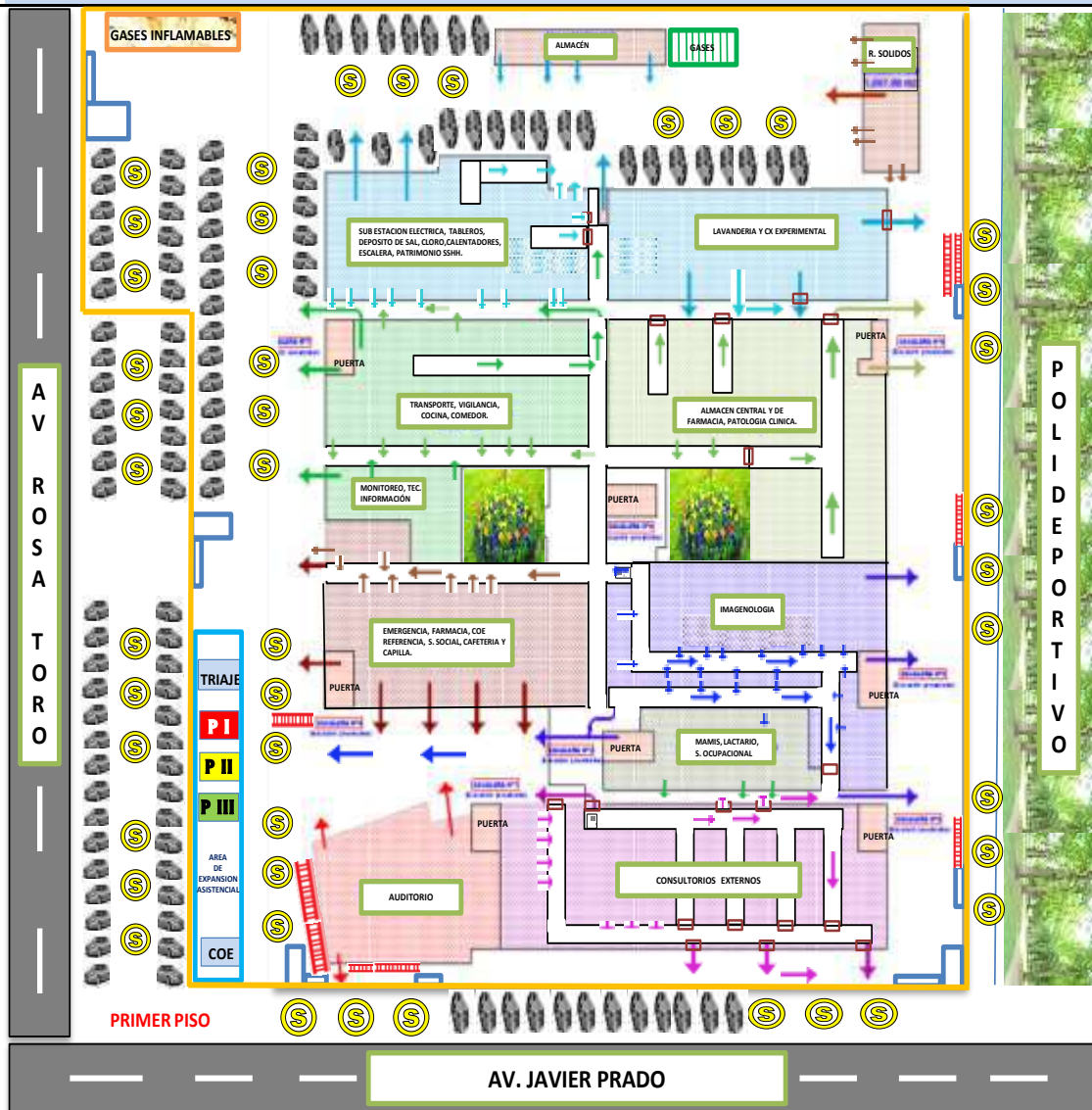

Nota:

En este nivel de piso (piso de evacuación, las puertas de salida dan directamente a áreas libres (seguras) y/o hacia corredores que conduzcan a ellas

CAPACIDAD DE RUTA	1er PISO Longitud	PUERTAS	AFORO TOTAL DE LA EDIFICACION
Ruta N° 1: 170 personas	30.17 m	1.20 m	1° PISO: 1269 personas
Ruta N° 2: 145 personas	37.83 m	1.80 m	2° PISO: 548 personas
Ruta N° 3: 111 personas	32.03 m	1.80 m	3° PISO: 482 personas
Ruta N° 4: 33 personas	18.81 m	1.80 m	4° PISO: 427 personas
Ruta N° 5: 106 personas	36.05 m	1.20 m	5° PISO: 204 personas
Ruta N° 6: 66 personas	45.12 m	1.20 m	6° PISO: 204 personas
Ruta N° 7: 253 personas	35.80 m	1.20 m	7° PISO: 204 personas
Ruta N° 8: 00 personas	00.00 m	0.00 m	8° PISO: 142 personas
Ruta N° 9: 101 personas	30.87 m	0.95 m	9° PISO: 20 personas
Ruta N° 1: 385 personas	24.50 m	4 puertas de 1.80 m	AFORO TOTAL: 3500 personas

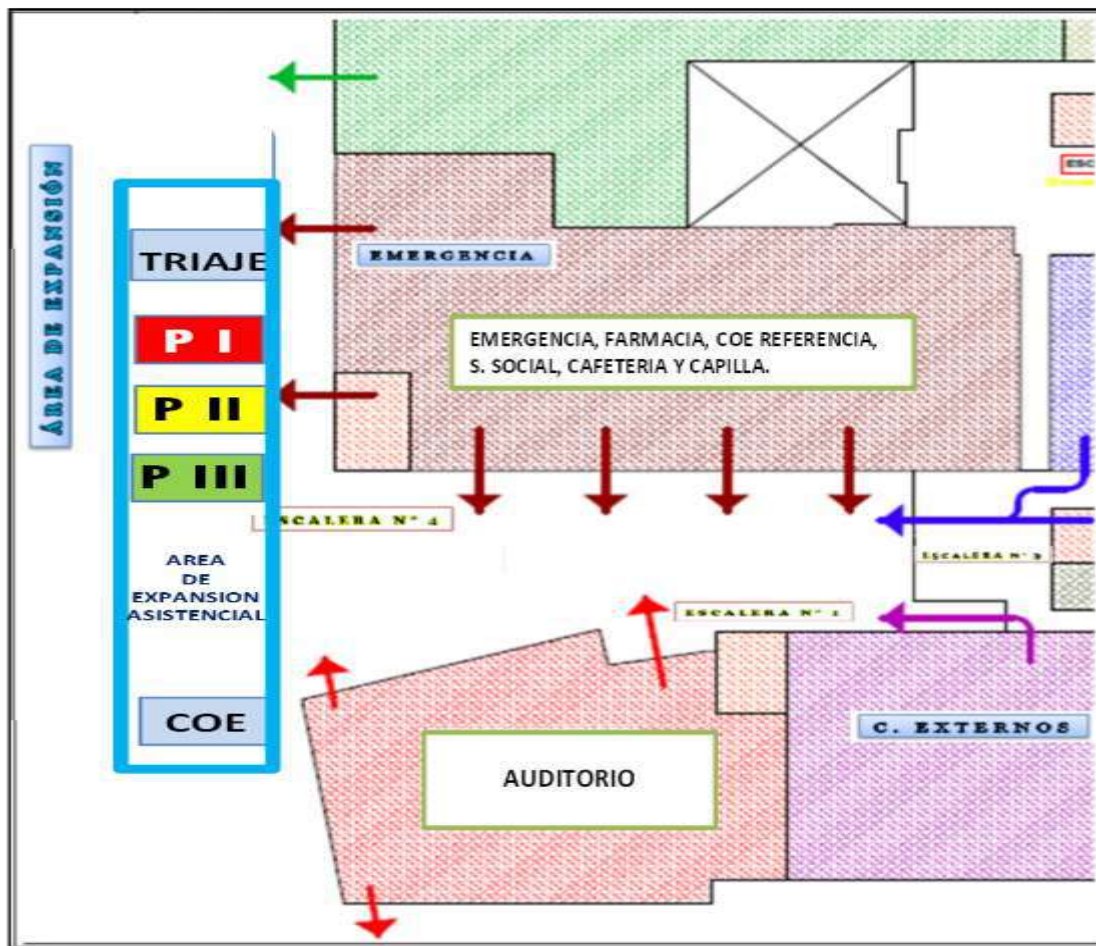
MAPA DE UBICACIÓN DEL AREA DE EXPANSION ASISTENCIAL

ÁREA DE EXPANSIÓN (Instalación de Carpas de Atención)		
COE	COE	Instalación del Centro de comando.
T	TRIAJE	Instalación del Área de Triage para selección y clasificación de los pacientes.
PI	PRIORIDAD I	Proporcionar soporte avanzado de vida y trauma a víctimas graves.
P II	PRIORIDAD II	Realizar Tratamiento Médico de urgencias en pacientes de condición moderada.
P III	PRIORIDAD III	Realizar Tratamiento Médico de urgencias en pacientes de condición leve y altas médicas.

GLOSARIO DE TERMINOS

TERMINOS	DEFINICION
Amenaza/Peligro	Factor externo de riesgo, representado por la potencial ocurrencia de un suceso con una intensidad y duración determinadas. Pueden ser sucesos naturales, por actividad humana o mixta que puede presentarse en un sitio específico y en un tiempo determinado, produciendo efectos adversos en las personas, los bienes y/o el medio ambiente, expresado matemáticamente como la probabilidad de exceder un nivel de ocurrencia de un evento con una cierta intensidad en un cierto sitio y en cierto período de tiempo.
Análisis de la Vulnerabilidad	Es el proceso de evaluación de los factores y condiciones existentes de la vulnerabilidad, tales como exposición, fragilidad y resiliencia de la población y de sus medios de vida.
Desastre	Acontecimiento que puede presentarse en forma repentina e inesperada, y supera la capacidad de respuesta normal de un sistema social, por la ocurrencia de fenómenos geológicos, hidro meteorológicos, sociales, fisicoquímicos, ecológico, o sanitarios, que ocasionan destrucción, trastornos ecológicos y del medio ambiente, pérdidas de vidas humanas o deterioro de la salud, de los servicios de salud y bienes de una colectividad, en una magnitud suficiente para ameritar una respuesta extraordinaria de ayuda fuera de la comunidad o área afectada.
Emergencia	Situación o condición anormal que puede causar un daño a la sociedad generar y/o propiciar un riesgo excesivo para la seguridad e integridad de la población en general.
Emergencia en salud	Es considerada como tal todo evento extraordinario que constituye un riesgo para la salud pública a causa de la propagación de una enfermedad u otro elemento nocivo exigiendo una respuesta inmediata y coordinada.
Enfermedades emergentes	Enfermedades recién identificadas y antes desconocidas que ocasionan brotes, igualmente aquellas cuya incidencia ha aumentado en los últimos años y tienden a incrementarse en el futuro, son consideradas un problema de salud pública por el impacto en la salud como en la economía mundial.
Enfermedades reemergentes	Enfermedades conocidas ya controladas y dejaron de considerarse como problema de salud pública en un momento dado, pero luego aparecen cobrando proporciones epidémicas sobre la salud poblacional.
Evento adverso	Alteraciones en las personas, la economía, los sistemas sociales y el medio ambiente, causados por sucesos naturales, por la actividad humana, o la combinación de ambos, que demanda la respuesta inmediata de la comunidad afectada
Fenómeno de remoción en masa	Desplazamiento de rocas, piedras, tierra, ceniza u otros materiales, arrastrando todo lo que encuentra a su paso. Su impacto suele ser muy localizado. (Deslizamientos, deslaves, huaicos, etc.)
Fenómeno Hidrometeorológico	Los Fenómenos Hidrometeorológicos son los que se generan por la acción violenta de los fenómenos atmosféricos, siguiendo los procesos de la climatología y del ciclo hidrológico. Estos fenómenos son adversos y benéficos a la vez para la humanidad. Pueden llegar a ser extremadamente destructivos y en otras benéficos ya que la lluvia favorece la recarga de presas, mantos, acelerando la actividad agrícola y ganadera, mitigando los incendios de pastizales y forestales.
Hospital Seguro	Es un establecimiento de salud cuyos servicios permanecen accesibles y funcionando a su máxima capacidad instalada y en su misma infraestructura inmediatamente después de un fenómeno destructivo de origen natural y/o antrópico.
Inundación	Fenómeno hídrico que consiste en la cobertura de superficies normalmente secas por un nivel de agua. Las causas frecuentes son las lluvias prolongadas y/o cuantiosas, cambio de cauce de ríos, desbordes de fuentes de agua, colapso de represas y diques, etc.

GLOSARIO DE TERMINOS

TERMINOS	DEFINICION
Mitigación	Conjunto de acciones para reducir el riesgo.
Plan de contingencia	Es un conjunto de procedimientos alternativos a la operatividad normal de cada institución. Su finalidad es la de permitir el funcionamiento de esta, aun cuando alguna de sus funciones deje de hacerlo por culpa de algún incidente tanto interno como ajeno a la organización.
Plan hospitalario de preparativos y respuesta para desastres	Es el documento en el que se establecen los objetivos, las acciones, la organización del hospital, sus servicios y las responsabilidades del personal frente a situaciones de emergencia o desastre, para controlar sus efectos adversos y/o atender los daños a la salud que se puedan presentar.
Preparación/Desastres	Es el conjunto de medidas y acciones encaminadas a reducir al mínimo la pérdida de vidas humanas y otros daños. Comprende actividades tales como la elaboración de planes para la búsqueda, el rescate, el socorro y la asistencia de las víctimas, así como el desarrollo de planes de contingencias o de procedimientos según la naturaleza del riesgo y su grado de afectación.
Prevención/Desastres	Conjunto de acciones para impedir o evitar la ocurrencia de daños a consecuencia de un evento adverso, para cual se debe intervenir la amenaza, la vulnerabilidad o ambas, hasta eliminar el riesgo.
Reconstrucción/Desastres	Proceso de reparación a mediano y largo plazo del daño físico, social y económico, a un nivel de protección superior al existente antes del evento.
Rehabilitación/Desastres	Restablecimiento rápido y en el menor tiempo posible de los servicios básicos de la comunidad e inicio de la reparación del daño físico, social y económico.
Respuesta/Desastres	Comprende las acciones llevadas a cabo ante un evento adverso y que tienen por objeto salvar vidas, reducir el sufrimiento humano y disminuir las pérdidas en la propiedad. Algunos ejemplos de actividades típicas de esta etapa son la búsqueda y el rescate de personas afectadas, la asistencia médica, la evaluación de los daños, el alojamiento temporal y el suministro de ropa y alimentos.
Reten	El retén es una persona que sirve como refuerzo en ciertos momentos particulares. Esto permite mejorar la atención como un tipo de medida especial. La pieza que permite prevenir algo como refuerzo de otra. En los motores y en las cajas que tienen que contar con lubricación permanente, el retén es la parte que permite impedir las pérdidas de lubricante de los motores de explosión o las cajas de cambios al exterior. Gracias al retén, se extiende la vida útil de los distintos componentes del motor ya que minimiza la posibilidad de que se produzca un daño en el dispositivo.
Riesgo.	Probabilidad de ocurrencia de algún fenómeno natural o provocado por el hombre.
Sistema de comando de incidentes para Hospitales	Es la combinación de personal, protocolos, procedimientos, comunicaciones, instalaciones, equipamiento, operando en una estructura organizacional común, con la responsabilidad de administrar los recursos disponibles para lograr efectivamente los objetivos planteados frente a un evento adverso
Triaje	Procedimiento médico que consiste en la evaluación rápida de víctimas para determinar prioridades de atención.

GLOSARIO DE TERMINOS

TERMINOS	DEFINICION
Amenaza/Peligro	Factor externo de riesgo, representado por la potencial ocurrencia de un suceso con una intensidad y duración determinadas. Pueden ser sucesos naturales, por actividad humana o mixta que puede presentarse en un sitio específico y en un tiempo determinado, produciendo efectos adversos en las personas, los bienes y/o el medio ambiente, expresado matemáticamente como la probabilidad de exceder un nivel de ocurrencia de un evento con una cierta intensidad en un cierto sitio y en cierto período de tiempo.
Análisis de la Vulnerabilidad	Es el proceso de evaluación de los factores y condiciones existentes de la vulnerabilidad, tales como exposición, fragilidad y resiliencia de la población y de sus medios de vida.
Desastre	Acontecimiento que puede presentarse en forma repentina e inesperada, y supera la capacidad de respuesta normal de un sistema social, por la ocurrencia de fenómenos geológicos, hidro meteorológicos, sociales, fisicoquímicos, ecológico, o sanitarios, que ocasionan destrucción, trastornos ecológicos y del medio ambiente, pérdidas de vidas humanas o deterioro de la salud, de los servicios de salud y bienes de una colectividad, en una magnitud suficiente para ameritar una respuesta extraordinaria de ayuda fuera de la comunidad o área afectada.
Emergencia	Situación o condición anormal que puede causar un daño a la sociedad generar y/o propiciar un riesgo excesivo para la seguridad e integridad de la población en general.
Emergencia en salud	Es considerada como tal todo evento extraordinario que constituye un riesgo para la salud pública a causa de la propagación de una enfermedad u otro elemento nocivo exigiendo una respuesta inmediata y coordinada.
Enfermedades emergentes	Enfermedades recién identificadas y antes desconocidas que ocasionan brotes, igualmente aquellas cuya incidencia ha aumentado en los últimos años y tienden a incrementarse en el futuro, son consideradas un problema de salud pública por el impacto en la salud como en la economía mundial.
Enfermedades reemergentes	Enfermedades conocidas ya controladas y dejaron de considerarse como problema de salud pública en un momento dado, pero luego aparecen cobrando proporciones epidémicas sobre la salud poblacional.
Evento adverso	Alteraciones en las personas, la economía, los sistemas sociales y el medio ambiente, causados por sucesos naturales, por la actividad humana, o la combinación de ambos, que demanda la respuesta inmediata de la comunidad afectada
Fenómeno de remoción en masa	Desplazamiento de rocas, piedras, tierra, ceniza u otros materiales, arrastrando todo lo que encuentra a su paso. Su impacto suele ser muy localizado. (Deslizamientos, deslaves, huaicos, etc.)
Fenómeno Hidrometeorológico	Los Fenómenos Hidrometeorológicos son los que se generan por la acción violenta de los fenómenos atmosféricos, siguiendo los procesos de la climatología y del ciclo hidrológico. Estos fenómenos son adversos y benéficos a la vez para la humanidad. Pueden llegar a ser extremadamente destructivos y en otras benéficos ya que la lluvia favorece la recarga de presas, mantos, acelerando la actividad agrícola y ganadera, mitigando los incendios de pastizales y forestales.
Hospital Seguro	Es un establecimiento de salud cuyos servicios permanecen accesibles y funcionando a su máxima capacidad instalada y en su misma infraestructura inmediatamente después de un fenómeno destructivo de origen natural y/o antrópico.
Inundación	Fenómeno hídrico que consiste en la cobertura de superficies normalmente secas por un nivel de agua. Las causas frecuentes son las lluvias prolongadas y/o cuantiosas, cambio de cauce de ríos, desbordes de fuentes de agua, colapso de represas y diques, etc.

GLOSARIO DE TERMINOS

TERMINOS	DEFINICION
Mitigación	Conjunto de acciones para reducir el riesgo.
Plan de contingencia	Es un conjunto de procedimientos alternativos a la operatividad normal de cada institución. Su finalidad es la de permitir el funcionamiento de esta, aun cuando alguna de sus funciones deje de hacerlo por culpa de algún incidente tanto interno como ajeno a la organización.
Plan hospitalario de preparativos y respuesta para desastres	Es el documento en el que se establecen los objetivos, las acciones, la organización del hospital, sus servicios y las responsabilidades del personal frente a situaciones de emergencia o desastre, para controlar sus efectos adversos y/o atender los daños a la salud que se puedan presentar.
Preparación/Desastres	Es el conjunto de medidas y acciones encaminadas a reducir al mínimo la pérdida de vidas humanas y otros daños. Comprende actividades tales como la elaboración de planes para la búsqueda, el rescate, el socorro y la asistencia de las víctimas, así como el desarrollo de planes de contingencias o de procedimientos según la naturaleza del riesgo y su grado de afectación.
Prevención/Desastres	Conjunto de acciones para impedir o evitar la ocurrencia de daños a consecuencia de un evento adverso, para cual se debe intervenir la amenaza, la vulnerabilidad o ambas, hasta eliminar el riesgo.
Reconstrucción/Desastres	Proceso de reparación a mediano y largo plazo del daño físico, social y económico, a un nivel de protección superior al existente antes del evento.
Rehabilitación/Desastres	Restablecimiento rápido y en el menor tiempo posible de los servicios básicos de la comunidad e inicio de la reparación del daño físico, social y económico.
Respuesta/Desastres	Comprende las acciones llevadas a cabo ante un evento adverso y que tienen por objeto salvar vidas, reducir el sufrimiento humano y disminuir las pérdidas en la propiedad. Algunos ejemplos de actividades típicas de esta etapa son la búsqueda y el rescate de personas afectadas, la asistencia médica, la evaluación de los daños, el alojamiento temporal y el suministro de ropa y alimentos.
Reten	El retén es una persona que sirve como refuerzo en ciertos momentos particulares. Esto permite mejorar la atención como un tipo de medida especial. La pieza que permite prevenir algo como refuerzo de otra. En los motores y en las cajas que tienen que contar con lubricación permanente, el retén es la parte que permite impedir las pérdidas de lubricante de los motores de explosión o las cajas de cambios al exterior. Gracias al retén, se extiende la vida útil de los distintos componentes del motor ya que minimiza la posibilidad de que se produzca un daño en el dispositivo.
Riesgo.	Probabilidad de ocurrencia de algún fenómeno natural o provocado por el hombre.
Triaje	Procedimiento médico que consiste en la evaluación rápida de víctimas para determinar prioridades de atención.







BIBLIOGRAFIA

1. Resolución Ministerial N° 374-2019/MINSA.
2. Plan de Contingencia del Ministerio de Salud para La Final Copa CONMEBOL Libertadores 2019.
3. Índice de Seguridad 2018 INSN SB.
4. DS N° 048-2011-PCM., Reglamento de la Ley n°29664, del Sistema nacional de Gestión de Riesgo de Desastres y otras fuentes.
5. Fuente: DS N° 048-2011-PCM., Reglamento de la Ley n°29664, del Sistema nacional de Gestión de Riesgo de Desastres y otras fuentes
6. Fuente: INEI – Encuesta Nacional de Programas Estratégicos 2011-2015



PROGRAMACIÓN DE RETEN INSN SB.

  Ministerio de Salud					INSTITUTO NACIONAL DE SALUD DEL NIÑO – SAN BORJA		ROL DE RETEN			
PLAN DE CONTINGENCIA CONMEBOL LIBERTADORES 2019										
UNIDAD /DEPARTAMENTO /SERVICIO/EJE:					UNIDAD DE GESTION DE RIESGO					
F. INICIO:			23/11/2019		F. FIN:			23/11/2019		
N°	APELLIDOS Y NOMBRES	CONDICION LABORAL	TELEFONO FIJO Y CELULAR	2019						
				SABADO						
				23 DE NOVIEMBRE						
1	GREGORIO ROBERTO RUIZ MERINO	TERCERO	999666293	T8/T9						
2	FUERTES MELGAR DELIA PATRICIA	CAS	999597972	T8/T9						
3	LUIS ERNESTO LADRON DE GUEVARA	TERCERO	942800738	T8/T9						
LEYENDA										
T1	TURNO MAÑANA	07:00 - 13:00	FIRMA Y SELLO DEL ENCARGADO DE LA UNIDAD/DEPARTAMENTO/SERVICIO O EJE							
T2	TURNO TARDE	13:00 - 19:00								
T4	TURNO DIURNO	07.00 - 19:00								
T5	TURNO NOCTURNO	19.00 - 07:00								
T6	TURNO MAÑANA	08:00 - 14:00								
T7	TURNO TARDE	14:00 - 20:00								
T8	TURNO DIURNO	08.00 - 20.00								
T9	TURNO NOCTURNO	20.00 - 08.00								

PROGRAMACIÓN DE RETEN PLAN DE CONTINGENCIA CONMEBOL LIBERTADORES 2019

SERVICIO DE ANATOMIA PATOLOGICA		
FECHA DE INICIO: 23-11-19		
FECHAS DE TERMINO: 23-11-19		
		S
DNI	NOMBRES Y APELLIDOS	23
21432587	Nancy Lourdes Mayo Simon	R
10714028	Jacqueline Balqui Rivera	R
FIRMA Y SELLO DEL ENCARGADO		

PROGR. MACION DEL PERSONAL ASISTENCIAL DE ENFERMERIA
LICENCIADAS EN ENFERMERIA - NOMBRADAS/CAS/TERCEROS

INSTITUTO NACIONAL SALUD NIÑO SAN BORJA
DEPARTAMENTO DE ENFERMERIA
SUB UNIDAD DE TPH - TRASPLANTE

DNI	NOVIEMBRE	V	S	D	L	M	M	J	V	S	D	L	M	M	J	V	S	D	L	M	M	J	V	S	Total
45157015	VERA ALMEIDA, SANDRA	M/T	TN																						150
41141464	PULACHE LIZANO, ALEXANDER	M/T	TN																						150
41732047	VALENCIA MAMANI, MARY YSABEL	M/T	TN																						150
45269985	QUISPE CHUQUIN, DAYANA ARACELLY	M/T	TN																						150
2770498	RAMIREZ ESPINOZA, MIRIAM	M	TN																						150
41141464	JIMENEZ ALLCA, KATTI	V																							75
40422918	ALANIA AMBROSIO, ZULEMA	M/T	TN																						75
45838395	ASATO CAMACHO, BRENDA	M/T	TN																						150
41169117	RAFAEL ROMERO, MIRTHIA MARIVEL (T)	M/T	TN																						150
44729138	SALAS LUNA, FLOR	M/T	TN																						150
42749644	URETA CHAMORRO, BEATRIZ (N)	GD	GN																						150
45269985	DIAZ OLORTEGUI, DENISSE																								150
46054623	SURICHACKI SUAREZ, MARIA (T)																								150
41959703	SERON CABEZAS, NANCY (N)																								150
45452996	OJEDA PALOMINO, MIRNA (T)	RN																							150
44854200	TAPIA ENRIQUEZ, PAMELA																								150
2770498	CORDOVA CORDOVA, ROSA	TN	RN																						150
10651565	TITO VILLANUEVA, ANA (T)	TN																							150
41732047	TARRILLO VILLEGAS, JACKELINE (N)	GN																							150
45513063	MORE ESPINOZA, YENY (T)	TN																							150
41732047	GONZALES DE LA CRUZ, JANETH	TN																							150
33436376	VIGO VACALLA, FANI		TN	RN																					150
43628101	CALDERON VERA, NANCY (T)	M/T	TN																						150
40903236	JARA DE LA TORRE NATALY	M/T	TN																						150
44527155	CHAVEZ VERA, CARLA SILVANA	M/T	TN																						150
45442349	COTA CERDAN, MARIA FERNANDA		M/T																						150
41202998	GALINDO GARRIAZO, MIRTHA (N)	GD	GN																						75
7619795	CASTRO ZAVALA, DORA																								150
07533849	ASCUE CASTANEDA, KATHERINE (N)	GD																							150

INSTITUTO NACIONAL DE SALUD DEL NIÑO
SAN BORJA

INSTITUTO NACIONAL DE SALUD DEL NIÑO
LICENCIADA EN ENFERMERIA
DEP. 4432
NINO - SAN BORJA

Lic. Fabiola J. Levano Santiago
Jefa del Departamento de la Unidad de Enfermería

PROGRAMACION DEL PERSONAL ASISTENCIAL DE ENFERMERIA
LICENCIADOS DE ENFERMERIA

INSTITUTO NACIONAL DE SALUD DEL NIÑO SAN BORJA
DEPARTAMENTO DE ENFERMERIA
SUB UNIDAD DE EMERGENCIA

NOVIEMBRE 2019

DNI	NOVIEMBRE	V	S	D	L	M	M	J	V	S	D	L	M	M	J	V	S	D	L	M	M	J	V	S	TOTAL							
APELLIDOS Y NOMBRES		D01	D02	D03	D04	D05	D06	D07	D08	D09	D10	D11	D12	D13	D14	D15	D16	D17	D18	D19	D20	D21	D22	D23	D24	D25	D26	D27	D28	D29	D30	HORAS
41318813	BUSTAMANTE NAVIO ANGELES (N)	GD	GN				GD	GN				GD	GN				GD	GN				GD	GN			GD	GN				150	
10161763	BAUTISTA IQUISE YENY FLORA (N)	GD	GN				GD	GN				GD	GN				GD	GN				GD	GN			GD	GN				150	
40529686	MADALENGOTIA ARAUJO LESLIE (CAS)	M/T	TN				M/T	TN				M/T	TN				M/T	TN				M/T	TN			M/T	TN				150	
40487355	CUSTODIO MAYAUTE LOURDES (CAS)	M/T	TN				M/T	TN				M/T	TN				M/T	TN				M/T	TN			M/T	TN				150	
44400125	PAITAN SEDANO ELIO (N)	GD	GN				GD	GN				GD	GN				GD	GN				GD	GN			GD	GN				150	
41272115	CHAVEZ QUISPE JACQUELINE (T)	M/T			M/T		M/T	TN				M/T	TN				M/T			M/T		M/T	TN			M/T	TN				150	
40900052	SALAZAR PARAGUAY ERIKA (CAS)		M/T	TN				M/T	TN				M/T	TN				M/T	TN				M/T	TN								150
07468834	SANDOVAL VILLAR ANTONIO (CAS)		M/T	TN				M/T	TN				M/T	TN				M/T	TN				M/T	TN								75
43431550	VAQUEZ CONDORI EVELIN (T)	M/T	TN					M/T			M/T	TN						M/T	TN				M/T	TN								150
10161763	DE PAZ COLONIA HILDA (N)		GD	GN				GD	GN				GD	GN				GD	GN				GD	GN			GD	GN				150
21261182	VERA GOMEZ, SILVIA (CAS)	M/T	TN					M/T	TN				M/T	TN				M/T	TN				M/T	TN			M/T	TN				150
41272115	YAYA GARCIA VANESSA (T)	M/T	TN					M/T	TN				M/T	TN				M/T	TN				M/T	TN			M/T	TN				150
40194132	FRANCIA OSCANO GLORIA (N)			GD	GN				GD	GN				GD	GN				GD	GN				GD	GN							150
43453043	SIPAN BERNAL SUSY DEL PILAR (N)			GD	GN				GD	GN				GD	GN				GD	GN				GD	GN							150
42836637	BORJAS PALOMINO LOURDES (N)			GD	GN			GD	GN			GN		GD	GN				GD	GN				GD	GN							150
70259849	BALDEON REATEGUI GABRIELA (CAS)			M/T	TN				M/T	TN				M/T	TN				M/T	TN				M/T	TN			M/T	TN			150
45008856	VERAMENDI CONTRERAS JANET LOURDES (N)			GD	GN				GD	GN				GD	GN				GD	GN				M/T	TN							150
44655325	PUMA VALERIANO, ROXANA (CAS)	M	M	M/T		M			M/T	TN				M/T	TN				M/T	TN												150
41769086	VALLADOLID VILLANUEVA YOVANA (N)			GD	GN				GD	GN				GD	GN					GD	GN				GD	GN						150
43450838	POMA DE LA CRUZ JOHAYDA SANADU (N)			GD	GN				GD	GN				GD	GN					GD	GN				GD	GN						150
44164022	VELAZQUEZ COLQUE MARINEL (N)			GD	GN				GD	GN				GD	GN					GD	GN				GD	GN						150
42087186	TORRES LA ROSA KAREN ROCIO (T)				M/T	TN				M/T	TN				M/T	TN				M/T	TN				M/T	TN						150
44305730	GUIIA CELEDONIO SILVIA YNDHIRA (CAS)	V	V	V	V	V	V	V	V	V	V	V	V	V	V	V	TN								M/T	TN						75
44164022	ACOSTA CARDENAS SANDRA (N)				GD	GN				GD	GN				GD	GN				GD	GN				GD	GN						150
41719802	ALIAGA HURTADO BEATRIZ (N)	GN				GD	GN		GN							GD						GD	GN			GD	GN					150
46007549	AGUILAR HUAMANI ROSARIO (T)	TN			M/T	TN					M/T	TN				M/T	TN			M/T	TN				M/T	TN						150
40207917	ORE LUMPE PATRICIA (N)	GN			GD	GN			GD	GN			GD	GN			GD	GN				GD	GN			GD	GN					150
45476939	NORABUENA GRANDA MARINA (CAS)	TN			M/T	TN					M/T	TN				M/T	TN			M/T	TN				M/T	TN						150
41296550	TANGO MOREY GADI (N)		GN			M/T	GN				GD	GN				M/T	GN			M/T	GN				M/T	GN						150
43642405	MEDRANO HERHUAY DEISY ROX. (N)	GN				GD	GN				GD	GN				GD	GN					GD	GN			GD	GN					150
		TN								M/T	TN				M/T	TN			M/T	TN								M/T	TN			150
00494968	GAMARRA VILLASANTE KARINA (CAS)		M		M	M	M	M	M	M	M	M	M	M	M	M	M	M	M	M	M	M	M	M	M	M	M	M	M	M	M	150
15366191	VEGA REYNA SARA (CAS)	V	V	V	V	V	V	V	V	V	V	V	V	V	V	V	V	V	V	V	V	V	V	V	V	V	V	V	V	V	V	0
21576474	AGUADO VEGA ANTONIETA (N)	L	L	L	L	L	L	L	L	L	L	L	L	L	L	L	L	L	L	L	L	L	L	L	L	L	L	L	L	L	L	0

INSTITUTO NACIONAL DE SALUD DEL NIÑO
SAN BORJA

INSTITUTO NACIONAL DE SALUD DEL NIÑO
SAN BORJA

Lic. Fabiola J. Lévano-Santistegui
Jefe del Departamento de la Unidad de Emergencia

Lic. KARINA GAMARRA VILLASANTE
Jefe de Enfermería Emergencia

PROGRAMACION DEL PERSONAL ASISTENCIAL DE ENFERMERIA
ENFERMERAS

INSTITUTO NACIONAL DE SALUD DEL NIÑO SAN BORJA
DEPARTAMENTO DE ENFERMERIA
SUB UNIDAD DE CONSULTA EXTERNA
NOVIEMBRE 2019

DNI	NOVIEMBRE	V	S	D	L	M	M	J	V	S	D	L	M	M	J	V	S	D	L	M	M	J	V	S	TOTAL
	APELLIDOS NOMBRES	1	2	3	4	5	6	7	8	9	10	11	12	13	14	15	16	17	18	19	20	21	22	23	HORAS
44160020	Aguilera Atencio, Juana Elena (C)	M			M	M	M	M	M			M	M	M	M	M	M		M	M	M	M	M	M	150
32928225	Betancourt Perez Patricia Pascuala (C)	M			M	M	M	M	M			M	M	M	M	M	M		M	M	M	M	M	M	150
10171733	Condori Ibarra, Rita (C)	M			M	M	M	M	M			M	M	M	M	M	M		M	M	M	M	M	M	150
44856814	Figueras Prado, Ivonne (C)	M			M	T	T	T	T	M		T	T	T	T	T			T	T	T	T	T	M	150
70429639	Marin Mellado, Sandra Janina (C)	M			M	M	M	M	M			M	M	M	M	M	M		M	M	M	M	M	M	150
45294558	Palomino Ocarhuas Lourdes Sofia (C)	M			M	M	M	M	M			M	M	M	M	M	M		M	M	M	M	M	M	150
42992662	Suarez Rivera, Anali (C)	M			T	T	T	T	T	M		M	M	M	M	M	M		M	M	M	M	M	M	150
45495136	Allemant Valencia, Barbara (T)					T	T	T	T																48
43904861	Ascue Pinedo, Jessica (T)	M			M	M	M	M	M			M	M	M	M	M	M		M	M	M	M	M	M	150
40885381	Huidobro Cardenas Miriam (T)				M	M	M	M	M			M	M	M	M	M	M		M	M	M	M	M	M	150
72049645	Lopez Abarca, Karla (T)	M			M	M	M	M	M			M	M	M	M	M	M		M	M	M	M	M	M	150
44552476	Tomero Reynoso Caroline (T)	M			M	T	T	T	T	M		T	T	T	T	T	M		T	T	T	T	T	M	150
41845298	Vasquez Sosa, Sheila (T)	M			M	M	M	M	M			T	T	T	T	T	M		M	M	M	M	M	M	150
46879537	Pinedo Ponte, Evelyn Pamela (T)	M			T	T	T	MT	M			T	T	T	MT				T	T	T	MT			150
43100341	Requejo Morales Diana (C)				M	M	M	M	M			M	M	M	M	M	M		M	M	M	M	M	M	150

TURNO MAÑANA	8 am - 2:15 pm
TURNO MT	8 am - 8:30 pm

Condori Ibarra, Rita	7:00 am - 1:15 pm
Aguilera Atencio, Juana Elena	7:00 am - 1:15 pm
Requejo Morales, Diana	7:00 am - 1:15 pm

INSTITUTO NACIONAL DE SALUD DEL NIÑO
SAN BORJA

INSTITUTO NACIONAL DE SALUD DEL NIÑO
SAN BORJA

Lic. Gabriela J. Lezano Santiago
Jefe del Departamento de la Unidad de Enfermería

DIANA REQUEJO MORALES
Jefe de Enfermería C. Externos



PROGRAMACIÓN ASISTENCIAL DEL PERSONAL CENTRO QUIRURGICO
LICENCIADOS DE ENFERMERIA

UNIDAD DE ENFERMERIA 2019

UNIDAD DE ENFERMERIA		2019		NOVIEMBRE																												TOTAL	
DNI	APELLIDOS NOMBRES																												HORAS				
44678284	GARCIA CASTAREDA MERCEDES																												150				
42845468	CARRASCO BUSTAMANTE, JAQUELINE																												75				
15740534	ALEJOS VALDERRAMA, MARLENE																												150				
45540351	ROQUE MELENDEZ, KAROL																												150				
43074426	VALLADARES BERNAL, YLLIANA																												150				
45089309	SANCHEZ ESTRADA, JESSICA																												150				
42310548	ALVIS DAVILA, YSELA (TERC)																												150				
08877136	VELA CHAUPIS, ROXANA																												150				
43824979	PANTOJA PENADILLO GLADYS																												150				
42329705	MORALES TIMANA, MIRTHA																												150				
43658386	VICENTE LORENZO, CINTHIA																												150				
43867344	LEIVA QUISPE, RUTH VICTORIA																												150				
10002049	FRANCO FLORES, GIOVANNA																												150				
46777016	SUIRE ESCALERA , MIRIAM JUDITH(TERC)																												150				
41254045	CAPILLO REYNALDO, IRIS																												150				
41881644	CARO PEREZ,EVELYN																												150				
40579005	ROMERO VEGA , VERONICA (TERC)																												150				
70132128	IZQUIERDO BACA, FABIOLA DEL PILAR																												150				
41881644	ZARATE DAMIAN, DERSY																												150				
42176014	MOLINA GARCIA , YULISA																												150				
41881644	MEDINA CALDERON, ROSA																												150				
44855407	CASTRO PRIETO GONZALES, LIANA (TERC)																												150				
44636282	BUENDIA TRAVERSO VANESSA DENISSE																												150				
43391540	MORALES SOLIS LIZETT GHIOVANA (TER)																												150				
10280785	RUIZ CONCHE, LIBIA SISSE (TERC)																												150				
43743028	BENITO CUSI, ROXANA (TERC)																												150				
03492627	ANISETO CORREA GLADYS																												150				
40920169	LEÓN GARCÍA, SUSANA																												150				

LICENCIADOS DE ENFERMERIA

UNIDAD DE ENFERMERIA

2019

[illegible]

PROGRAMACIÓN DE PERSONAL DE EMERGENCIA DE CENTRO QUIRURGICO

TECNICOS DE ENFERMERIA

UNIDAD DE ENFERMERIA

UNIDAD DE ENFERMERIA																																	TOTAL																																																																																																																																																																																																																																																																																																																																																																																																																																																																																																																																																																																																																																																																																																																																																																																																																																																																																																																																																																																																																																																																																																																																																																																																																																																																																																																																																
DNI	NOVIEMBRE																														HORAS																																																																																																																																																																																																																																																																																																																																																																																																																																																																																																																																																																																																																																																																																																																																																																																																																																																																																																																																																																																																																																																																																																																																																																																																																																																																																																																																																		
	APELLIDOS NOMBRES																																																																																																																																																																																																																																																																																																																																																																																																																																																																																																																																																																																																																																																																																																																																																																																																																																																																																																																																																																																																																																																																																																																																																																																																																																																																																																																																																																																
41819824	POMA CARHUALLANQUI , RUTH (NOMB)																														150																																																																																																																																																																																																																																																																																																																																																																																																																																																																																																																																																																																																																																																																																																																																																																																																																																																																																																																																																																																																																																																																																																																																																																																																																																																																																																																																																		
	V	S	D	L	M	M	J	V	S	D	L	M	M	J	V	S	D	L	M	M	J	V	S	D	L	M	M	J	V	S	D	L	M	M	J	V	S	D	L	M	M	J	V	S	D	L	M	M	J	V	S	D	L	M	M	J	V	S	D	L	M	M	J	V	S	D	L	M	M	J	V	S	D	L	M	M	J	V	S	D	L	M	M	J	V	S	D	L	M	M	J	V	S	D	L	M	M	J	V	S	D	L	M	M	J	V	S	D	L	M	M	J	V	S	D	L	M	M	J	V	S	D	L	M	M	J	V	S	D	L	M	M	J	V	S	D	L	M	M	J	V	S	D	L	M	M	J	V	S	D	L	M	M	J	V	S	D	L	M	M	J	V	S	D	L	M	M	J	V	S	D	L	M	M	J	V	S	D	L	M	M	J	V	S	D	L	M	M	J	V	S	D	L	M	M	J	V	S	D	L	M	M	J	V	S	D	L	M	M	J	V	S	D	L	M	M	J	V	S	D	L	M	M	J	V	S	D	L	M	M	J	V	S	D	L	M	M	J	V	S	D	L	M	M	J	V	S	D	L	M	M	J	V	S	D	L	M	M	J	V	S	D	L	M	M	J	V	S	D	L	M	M	J	V	S	D	L	M	M	J	V	S	D	L	M	M	J	V	S	D	L	M	M	J	V	S	D	L	M	M	J	V	S	D	L	M	M	J	V	S	D	L	M	M	J	V	S	D	L	M	M	J	V	S	D	L	M	M	J	V	S	D	L	M	M	J	V	S	D	L	M	M	J	V	S	D	L	M	M	J	V	S	D	L	M	M	J	V	S	D	L	M	M	J	V	S	D	L	M	M	J	V	S	D	L	M	M	J	V	S	D	L	M	M	J	V	S	D	L	M	M	J	V	S	D	L	M	M	J	V	S	D	L	M	M	J	V	S	D	L	M	M	J	V	S	D	L	M	M	J	V	S	D	L	M	M	J	V	S	D	L	M	M	J	V	S	D	L	M	M	J	V	S	D	L	M	M	J	V	S	D	L	M	M	J	V	S	D	L	M	M	J	V	S	D	L	M	M	J	V	S	D	L	M	M	J	V	S	D	L	M	M	J	V	S	D	L	M	M	J	V	S	D	L	M	M	J	V	S	D	L	M	M	J	V	S	D	L	M	M	J	V	S	D	L	M	M	J	V	S	D	L	M	M	J	V	S	D	L	M	M	J	V	S	D	L	M	M	J	V	S	D	L	M	M	J	V	S	D	L	M	M	J	V	S	D	L	M	M	J	V	S	D	L	M	M	J	V	S	D	L	M	M	J	V	S	D	L	M	M	J	V	S	D	L	M	M	J	V	S	D	L	M	M	J	V	S	D	L	M	M	J	V	S	D	L	M	M	J	V	S	D	L	M	M	J	V	S	D	L	M	M	J	V	S	D	L	M	M	J	V	S	D	L	M	M	J	V	S	D	L	M	M	J	V	S	D	L	M	M	J	V	S	D	L	M	M	J	V	S	D	L	M	M	J	V	S	D	L	M	M	J	V	S	D	L	M	M	J	V	S	D	L	M	M	J	V	S	D	L	M	M	J	V	S	D	L	M	M	J	V	S	D	L	M	M	J	V	S	D	L	M	M	J	V	S	D	L	M	M	J	V	S	D	L	M	M	J	V	S	D	L	M	M	J	V	S	D	L	M	M	J	V	S	D	L	M	M	J	V	S	D	L	M	M	J	V	S	D	L	M	M	J	V	S	D	L	M	M	J	V	S	D	L	M	M	J	V	S	D	L	M	M	J	V	S	D	L	M	M	J	V	S	D	L	M	M	J	V	S	D	L	M	M	J	V	S	D	L	M	M	J	V	S	D	L	M	M	J	V	S	D	L	M	M	J	V	S	D	L	M	M	J	V	S	D	L	M	M	J	V	S	D	L	M	M	J	V	S	D	L	M	M	J	V	S	D	L	M	M	J	V	S	D	L	M	M	J	V	S	D	L	M	M	J	V	S	D	L	M	M	J	V	S	D	L	M	M	J	V	S	D	L	M	M	J	V	S	D	L	M	M	J	V	S	D	L	M	M	J	V	S	D	L	M	M	J	V	S	D	L	M	M	J	V	S	D	L	M	M	J	V	S	D	L	M	M	J	V	S	D	L	M	M	J	V	S	D	L	M	M	J	V	S	D	L	M	M	J	V	S	D	L	M	M	J	V	S	D	L	M	M	J	V	S	D	L	M	M	J	V	S	D	L	M	M	J	V	S	D	L	M	M	J	V	S	D	L	M	M	J	V	S	D	L	M	M	J	V	S	D	L	M	M	J	V	S	D	L	M	M	J	V	S	D	L	M	M	J	V	S	D	L	M	M	J	V	S	D	L	M	M	J	V	S	D	L	M	M	J	V	S	D	L	M	M	J	V	S	D	L	M	M	J	V	S	D	L	M	M	J	V	S	D	L	M	M	J	V	S	D	L	M	M	J	V	S	D	L	M	M	J	V	S	D	L	M	M	J	V	S	D	L	M	M	J	V	S	D	L	M	M	J	V	S	D	L	M	M	J	V	S	D	L	M	M	J	V	S	D	L	M	M	J	V	S	D	L	M	M	J	V	S	D	L	M	M	J	V	S	D	L	M	M	J	V	S	D	L	M	M	J	V	S	D	L	M	M	J	V	S	D	L	M	M	J	V	S	D	L	M	M	J	V	S	D	L	M	M	J	V	S	D	L	M	M	J	V	S	D	L	M	M	J	V	S	D	L	M	M	J	V	S	D	L	M	M	J	V	S	D	L	M	M	J	V	S	D	L	M	M	J	V	S	D	L	M	M	J	V	S	D	L	M	M	J	V	S	D	L	M	M	J	V	S	D	L	M	M	J	V	S	D	L	M	M	J	V	S	D	L	M	M	J	V	S	D	L	M	M	J	V	S	D	L	M	M	J	V	S	D	L	M	M	J	V	S	D	L	M	M	J	V	S	D	L	M	M	J	V	S	D	L	M	M	J	V	S	D	L	M	M	J	V	S	D	L	M	M

INSD
INSTITUTO NACIONAL DE SALUD DEL NIÑO
SAN BORJA

Lt. Fabiola J. Lezano Santiago

LICENCIADO DE ENFERMERÍA

[illegible]

LEYENDA ENFERMEROS	APELLIDOS Y NOMBRES	TURNOS	HORA
	VERGARA DAGOBET MARGELUIS (CAS)	MAÑANA/TARDE (M/T)	8:00AM - 20:30 PM
	DOLGIER COLONIER LUZ ERIKA (T)	TURNOS MAÑANA (M)	8:00AM - 14:15 PM
		TURNOS TARDE (T)	2:00:00 PM - 20:15 PM
	OBREGON LA ROSA MARLEY DENISSE(CAS)	MAÑANA/TARDE (M/T)	7:00AM - 19:30 PM
	POCCORPACHI PERALTA GLORIA ESTHER (CAS)	TURNOS MAÑANA (M)	7:00AM - 13:15 PM
	ESPINAL URBANO LIZBETH KATERIN (CAS)	TURNOS TARDE (T)	1:00:00 PM - 19:15 PM
	CUBA VERGARA PAMELA (CAS)	TURNOS ESPECIAL DE INGRESO (TEI)	6:00P.M. - 12:15 PM
		DESCANSO POR RADIACIÓN	
	CIEDA SOTO STEFANI E GINA (CAS)	VACACIONES	V
	ACUINO SANTANA PABLO ALEX (T)	GESTANTE	*
	ARIZAGA BERNALES GAZDANY MARIA CONSUELO (T)		
	GUTIERREZ ALICIA ANA LUZ (T)		
	IZQUIERDO ORDOÑO ROSARIO DE FÁTIMA (T)		
	ARCE MORENO LESLY ESTEFANY (T)		
	PIMENTEL PANDUERO GIOVANNA (T)		
	GUTIERREZ REYES ERIKA YOLANDA (T)		
	OLORTGUEI ZAMORA SILVIA DEL CARMEN (T)		
	OLORTGUEI CÁCERES YONARA (CAS)		

Ministerio de Salud
Instituto Nacional de Salud del Niño
San Borja

[Firma]

Lic. GLORIA FOCORACHI PERALTA
Jefa de Enfermería Neonatales

INSITU INSTITUTO NACIONAL DE SALUD DEL NIÑO
SAN BORJA

[Firma]

Lic. Fabiola J. Lezano Santiago
Jefa del Departamento de la Unidad de Enfermedades

PROGRAMACION DEL PERSONAL ASISTENCIAL DE ENFERMERIA
TECNICAS DE ENFERMERIA

INSTITUTO NACIONAL DE SALUD DEL NIÑO
UNIDAD DE ENFERMERIA
UNIDAD DE CUIDADOS INTENSIVOS CARDIOLOGICOS

NOVIEMBRE 2019

	NOVIEMBRE																								TOTAL							
CODIGO	V	S	D	L	M	M	J	V	S	D	L	M	M	J	V	S	D	L	M	M	J	V	S	D	L	M	M	J	V	S	TOTAL	
	D01	D02	D03	D04	D05	D06	D07	D08	D09	D10	D11	D12	D13	D14	D15	D16	D17	D18	D19	D20	D21	D22	D23	D24	D25	D26	D27	D28	D29	D30	HORAS	
9918645		M/T	TN				M/T	TN				M/T	TN			M	M/T	TN				M/T	TN								150	
427214864		M	M/T	TN				M/T	TN				M/T	TN				M/T	TN				M/T	TN							150	
9276049				M/T	TN				M/T	TN				M/T	TN				M/T	TN			M	M/T	TN						150	
46168367	TN				M/T	TN				M/T	TN			M	M/T	TN				M/T	TN		M	M/T	TN						150	
7502604		M/T	TN			M/T	TN				TN					M/T	TN					M	M	M/T	TN						150	
46423662		M/T			M/T		M/T				M/T	TN				M/T	TN					M/T	TN		M/T	TN					T	150
46037366	M/T			M/T		M/T		M/T	M/T		M/T		M/T			M/T			M/T			M/T	M/T		M/T						M	150
																																150
44443403	V	V	V	V	V	V	V	V	V	V	V	V	V	V	V	V	V	V	V	V	V	V	V	V	V	V	V	V	V	V	V	150

INSTITUTO NACIONAL DE SALUD DEL NIÑO
UNIDAD DE ENFERMERIA
UNIDAD DE CUIDADOS INTENSIVOS CARDIOLOGICOS
SAN BORJA

INSTITUTO NACIONAL DE SALUD DEL NIÑO
SAN BORJA
Lic. Fabiola J. Lebrón Santiago
Jefa del Departamento de la Unidad de Enfermería

PROGRAMACION DEL PERSONAL ASISTENCIAL DE ENFERMERIA TECNICAS EN ENFERMERIA

INSTITUTO NACIONAL DE SALUD DEL NIÑO SAN BORJA
UNIDAD DE ENFERMERIA
SUB UNIDAD DE CUIDADOS INTENSIVOS NEONATALES

2019

2019	NOVIEMBRE																														TOTAL																																																																																																																																																																																																																																																																																																																																																																																																																																																																																																																																																																																																																																																																																																																																																																																																																																																																																																																																																																																																																																																																																																																																																																																																																																															
	DNI	APELLIDOS Y NOMBRES	V	S	D	L	M	M	J	V	S	D	L	M	M	J	V	S	D	L	M	M	J	V	S	D	L	M	M	J	V	S	D	L	M	M	J	V	S	D	L	M	M	J	V	S	D	L	M	M	J	V	S	D	L	M	M	J	V	S	D	L	M	M	J	V	S	D	L	M	M	J	V	S	D	L	M	M	J	V	S	D	L	M	M	J	V	S	D	L	M	M	J	V	S	D	L	M	M	J	V	S	D	L	M	M	J	V	S	D	L	M	M	J	V	S	D	L	M	M	J	V	S	D	L	M	M	J	V	S	D	L	M	M	J	V	S	D	L	M	M	J	V	S	D	L	M	M	J	V	S	D	L	M	M	J	V	S	D	L	M	M	J	V	S	D	L	M	M	J	V	S	D	L	M	M	J	V	S	D	L	M	M	J	V	S	D	L	M	M	J	V	S	D	L	M	M	J	V	S	D	L	M	M	J	V	S	D	L	M	M	J	V	S	D	L	M	M	J	V	S	D	L	M	M	J	V	S	D	L	M	M	J	V	S	D	L	M	M	J	V	S	D	L	M	M	J	V	S	D	L	M	M	J	V	S	D	L	M	M	J	V	S	D	L	M	M	J	V	S	D	L	M	M	J	V	S	D	L	M	M	J	V	S	D	L	M	M	J	V	S	D	L	M	M	J	V	S	D	L	M	M	J	V	S	D	L	M	M	J	V	S	D	L	M	M	J	V	S	D	L	M	M	J	V	S	D	L	M	M	J	V	S	D	L	M	M	J	V	S	D	L	M	M	J	V	S	D	L	M	M	J	V	S	D	L	M	M	J	V	S	D	L	M	M	J	V	S	D	L	M	M	J	V	S	D	L	M	M	J	V	S	D	L	M	M	J	V	S	D	L	M	M	J	V	S	D	L	M	M	J	V	S	D	L	M	M	J	V	S	D	L	M	M	J	V	S	D	L	M	M	J	V	S	D	L	M	M	J	V	S	D	L	M	M	J	V	S	D	L	M	M	J	V	S	D	L	M	M	J	V	S	D	L	M	M	J	V	S	D	L	M	M	J	V	S	D	L	M	M	J	V	S	D	L	M	M	J	V	S	D	L	M	M	J	V	S	D	L	M	M	J	V	S	D	L	M	M	J	V	S	D	L	M	M	J	V	S	D	L	M	M	J	V	S	D	L	M	M	J	V	S	D	L	M	M	J	V	S	D	L	M	M	J	V	S	D	L	M	M	J	V	S	D	L	M	M	J	V	S	D	L	M	M	J	V	S	D	L	M	M	J	V	S	D	L	M	M	J	V	S	D	L	M	M	J	V	S	D	L	M	M	J	V	S	D	L	M	M	J	V	S	D	L	M	M	J	V	S	D	L	M	M	J	V	S	D	L	M	M	J	V	S	D	L	M	M	J	V	S	D	L	M	M	J	V	S	D	L	M	M	J	V	S	D	L	M	M	J	V	S	D	L	M	M	J	V	S	D	L	M	M	J	V	S	D	L	M	M	J	V	S	D	L	M	M	J	V	S	D	L	M	M	J	V	S	D	L	M	M	J	V	S	D	L	M	M	J	V	S	D	L	M	M	J	V	S	D	L	M	M	J	V	S	D	L	M	M	J	V	S	D	L	M	M	J	V	S	D	L	M	M	J	V	S	D	L	M	M	J	V	S	D	L	M	M	J	V	S	D	L	M	M	J	V	S	D	L	M	M	J	V	S	D	L	M	M	J	V	S	D	L	M	M	J	V	S	D	L	M	M	J	V	S	D	L	M	M	J	V	S	D	L	M	M	J	V	S	D	L	M	M	J	V	S	D	L	M	M	J	V	S	D	L	M	M	J	V	S	D	L	M	M	J	V	S	D	L	M	M	J	V	S	D	L	M	M	J	V	S	D	L	M	M	J	V	S	D	L	M	M	J	V	S	D	L	M	M	J	V	S	D	L	M	M	J	V	S	D	L	M	M	J	V	S	D	L	M	M	J	V	S	D	L	M	M	J	V	S	D	L	M	M	J	V	S	D	L	M	M	J	V	S	D	L	M	M	J	V	S	D	L	M	M	J	V	S	D	L	M	M	J	V	S	D	L	M	M	J	V	S	D	L	M	M	J	V	S	D	L	M	M	J	V	S	D	L	M	M	J	V	S	D	L	M	M	J	V	S	D	L	M	M	J	V	S	D	L	M	M	J	V	S	D	L	M	M	J	V	S	D	L	M	M	J	V	S	D	L	M	M	J	V	S	D	L	M	M	J	V	S	D	L	M	M	J	V	S	D	L	M	M	J	V	S	D	L	M	M	J	V	S	D	L	M	M	J	V	S	D	L	M	M	J	V	S	D	L	M	M	J	V	S	D	L	M	M	J	V	S	D	L	M	M	J	V	S	D	L	M	M	J	V	S	D	L	M	M	J	V	S	D	L	M	M	J	V	S	D	L	M	M	J	V	S	D	L	M	M	J	V	S	D	L	M	M	J	V	S	D	L	M	M	J	V	S	D	L	M	M	J	V	S	D	L	M	M	J	V	S	D	L	M	M	J	V	S	D	L	M	M	J	V	S	D	L	M	M	J	V	S	D	L	M	M	J	V	S	D	L	M	M	J	V	S	D	L	M	M	J	V	S	D	L	M	M	J	V	S	D	L	M	M	J	V	S	D	L	M	M	J	V	S	D	L	M	M	J	V	S	D	L	M	M	J	V	S	D	L	M	M	J	V	S	D	L	M	M	J	V	S	D	L	M	M	J	V	S	D	L	M	M	J	V	S	D	L	M	M	J	V	S	D	L	M	M	J	V	S	D

insn Instituto Nacional de Salud de
San Borja
Lic. LEYDIN ARAUJO GUZMAN
Jefa de Enfermería

INSTITUTO NACIONAL DE SALUD DEL NIÑO
SAN BORJA
Lic. Fabiola J. Levano Santiago
Jefa del Departamento de la Unidad de Enfermería

PROGRAMACIÓN DEL PERSONAL ASISTENCIAL DE ENFERMERÍA
TECNICOS EN ENFERMERIA

INSTITUTO NACIONAL DE SALUD DEL NIÑO SAN BORJA
DEPARTAMENTO DE ENFERMERIA
UNIDAD DE CUIDADOS INTENSIVOS NEUROQUIRURGICO

DNI		nov-19	V	S	D	L	M	M	J	V	S	D	L	M	M	J	V	S	D	L	M	M	J	V	S	TOTAL	
	APELLIDOS Y NOMBRES		1	2	3	4	5	6	7	8	9	10	11	12	13	14	15	16	17	18	19	20	21	22	23	24	HORAS
42002506	FLORES SANCHEZ MARIA ISABEL (C)		TN				M/T	TN				M/T	TN		M/T	TN		M/T	TN		M/T	TN				150	
42549431	BAILON TREJO LENIN (C)		TN				M/T	TN				M/T	TN		M/T	TN		M/T	TN		M/T	TN				150	
07442146	TORRES PASACHE MARIA ESTHER (N)		GD	GN				GD	GN	T		GD	GN					GD	GN		GD	GN				150	
10745687	CASTRO SAAVEDRA MARIA LUISA (T)		M/T	TN				M/T	TN			M/T	TN		M/T	TN		M/T	TN		MT	TN				150	
42392437	LARA FIGUEROA GLORIA (C)			M/T	TN				M/T	TN				M/T	TN			M/T	TN		T		M/T	TN		150	
41671965	CANTORAL CANALES BERENISE(N)			GD	GN		T		GD	GN			GD	GN				GD	GN			GD	GN			150	
45580037	ESTELA VARGAS SONIA MELISSA (C)		M/T		M/T	TN				M/T	TN				M/T		M			M/T	TN			M/T	TN	150	
43525802	RINCON LOPEZ BETTY MARISOL (T)				M/T	TN				M/T	TN				M/T	TN			M/T	TN			M/T	TN		150	
45377380	LOSSIO NIQUEN ROCIO DEL MILAGRO (T)					M/T	TN				M/T	TN				M/T	TN			T	M/T	TN			M/T	150	
41752747	RAMIREZ CRISOLOGO CINTHYA (C)					M/T	TN					M/T	TN			M/T	TN				M/T	TN			M/T	150	
09768017	OLIVERA CHALCO JUANA @			M/T		M	M	M	M	M	M	M	M	M	M	M				M	M	M	M	M	M	150	
46587873	NAVARRO ROMAN ALEXANDRA (C)			M		M	M	M	M	M/T				M	M	M	M			M	M	M	M	M	M	151	

INSTITUTO NACIONAL DE SALUD DEL NIÑO
DEPARTAMENTO DE ENFERMERIA
Unidad de Cuidados Intensivos Neuroquirurgico
Lic. Elizabeth R. CEP 1001

INSTITUTO NACIONAL DE SALUD DEL NIÑO
SAN BORJA
Lic. Fabiola J. Lebrano Santiago
Jefa del Departamento de la Unidad de Enfermería

TECNICOS EN ENFERMERIA

INSTITUTO NACIONAL DE SALUD DEL NIÑO SAN BORJA
DEPARTAMENTO DE ENFERMERIA
SUB UNIDAD DE CUIDADOS INTENSIVOS QUEMADOS

NOVIEMBRE 2019																																	
DNI	NOVIEMBRE	V	S	D	L	M	M	J	V	S	D	L	M	M	J	V	S	D	L	M	M	J	V	S	D	L	M	M	J	V	S		
APELIDOS NOMBRES		1	2	3	4	5	6	7	8	9	10	11	12	13	14	15	16	17	18	19	20	21	22	23	24	25	26	27	28	29	30	HORA	
444541667	ASTOVILCA PARAVE JESUS ALFONSO(CAS)	M/T	TN				M/T	TN				M/T	TN				M/T	TN				M/T	TN				M/T	TN			T	150	
40705287	MOZOMBITE PEZO VANESSA(CAS)		M/T	TN				M/T	TN		M		M/T	TN				M/T	TN				M/T	TN			M/T	TN				150	
80166609	AGUILAR VILCHERREZ MANUEL(CAS)			M/T	TN				M/T	TN			M/T	TN					M/T	TN									M/T	TN			150
45025459	SILUPU LOPEZ KATHERINE YAMILET(CAS)									M/T	TN				M/T	TN		T		M/T	TN				M/T	TN				M/T	TN		150
43734843	PALERO PINTO MAGDALENA (N)	GN									GD	GN				GD	GN				GD	GN				GD	GN					GD	150
10787147	MEDINA SINCHI PILAR(CAS)	M/T							M/T			M/T		M/T		M/T			M/T		M/T		M/T			M/T		M/T		M		150	
44709930	NOA VARGAS MARLENI (CAS)		M/T						M/T		M		M/T		M/T		M/T			M/T				M/T			M/T			M/T		M/T	150
45706523	PADILLA MALASQUEZ NATALI(CAS)		M						M			M	M	M	M	M	M		M	M	M	M	M	M		M	M	M	M	M	M	150	
44644359	PARADES HUARICALLO JOSE LUIS(CAS)	V	V	V	V	V	V	V	V	V	V	V	V	V	V	V	V	V	V	V	V	V	V	V	V	V	V	V	V	V	V	V	150

INSTITUTO NACIONAL DE SALUD DEL NIÑO
SAN BORJA
Lis INGRID L. CANO CUEVA
Jefa de Enfermería
UCI Quemados

INSTITUTO NACIONAL DE SALUD DEL NIÑO
SAN BORJA
Lis Fabiola J. Lezano Santiago
Jefa del Departamento de la Unidad de Enfermería

PROGRAMACION DEL PERSONAL ASISTENCIAL DE ENFERMERIA
TECNICAS DE ENFERMERIA

INSTITUTO NACIONAL DE SALUD DEL NIÑO
UNIDAD DE ENFERMERIA
URPA 2 - VIGILANCIA INTENSIVA

NOVIEMBRE 2019

	NOVIEMBRE		V	S	D	L	M	M	J	V	S	D	L	M	M	J	V	S	D	L	M	M	J	V	S	D	L	M	M	J	V	S	TOTAL
CODIGO		APELLIDOS Y NOMBRES	D01	D02	D03	D04	D05	D06	D07	D08	D09	D10	D11	D12	D13	D14	D15	D16	D17	D18	D19	D20	D21	D22	D23	D24	D25	D26	D27	D28	D29	30	HORAS
72500134	ZUTA TUESTA ENIT(T)		TN				M/T	TN			M	M/T	TN				M/T	TN				M/T				M/T					M/T	150	
46440967	MALPATIDA MARICHE DIANA(T)		M/T	TN				M/T	TN				M/T	TN			M/T	TN					M/T				M/T				M	150	
46711024	VERGARA LENGUA CYNTHIA(T)			M/T	TN				M/T	TN				M/T	TN			M	M/T	TN				M/T				M/T				150	
40939984	FRANCO ARANDA INGRID(T)			M	M/T	TN				M/T	TN				M/T	TN				M/T	TN			M/T		TN						150	
44100157	BERNAL MURILLO MARIA CRISTINA(T)					M/T	TN				M/T	TN				M/T	TN				M/T	TN		M	M/T	TN					M/T	150	

Lic. Fabiola J. Lévano Santiago
Enfermera Intensiva-EDUATICA
C.R. 71201
MEL. 13749

INSTITUTO NACIONAL DE SALUD DEL NIÑO
SAN BOITIA

Lic. Fabiola J. Lévano Santiago
Jefa del Departamento de la Unidad de Enfermería

PROGRAMACION DEL PERSONAL ASISTENCIAL DE ENFERMERIA

TECNICAS EN ENFERMERIA

INSTITUTO NACIONAL DE SALUD DEL NIÑO SAN BORJA

DEPARTAMENTO DE ENFERMERIA

SUB UNIDAD DE CUIDADOS INTERMEDIOS NEONATALES

NOVIEMBRE 2019

DNI	NOVIEMBRE	V	S	D	L	M	M	J	V	S	D	L	M	M	J	V	S	D	L	M	M	J	V	S	TOTAL HORSES							
APELLIDOS Y NOMBRES		D01	D02	D03	D04	D05	D06	D07	D08	D09	D10	D11	D12	D13	D14	D15	D16	D17	D18	D19	D20	D21	D22	D23	D24	D25	D26	D27	D28	D29	D30	
40037170	MALCA REVILLA LUCINDA(T)	TN																													M/T	150
40777120	LAURENTE CORONADO NANCY(CAS).	M/T	M																													150
42722273	YANET EMILIA OSCANO VILCHEZ(CAS).	M	M/T	TN																												150
41872230	MORALES ARICA PAOLA(N).																															150
43177819	RUMAY MUÑOZ ARACELI(CAS).																															150
25800011	MEJIA COPACONDORI MARIA DEL CARMEN (N)																															150
7458260	ARAMBURU FERNANDEZ MARISOL																															150
46312228	MORALES MORENO DENISSE(CAS)																															150
40995571	DIAZ CORONEL ELIZABETH(CAS).	V	V	V	V	V	V	V	V	V	V	V	V	V	V	V	V	V	V	V	V	V	V	V	V	V	V	V	V	V	V	0

INSTITUTO NACIONAL DE SALUD DEL NIÑO
SAN BORJA
Lc. Yuliana B. Espinoza Rivera
Jefe de Enfermería
Unidad Neonatal

INSTITUTO NACIONAL DE SALUD DEL NIÑO
SAN BORJA
Lc. Fabiola J. Lebrón Santiago
Jefa del Departamento de la Unidad de Enfermería

PROGRAMACION DEL PERSONAL ASISTENCIAL DE ENFERMERIA
TECNICOS EN ENFERMERIA

INSTITUTO NACIONAL DE SALUD DEL NIÑO SAN BORJA
DEPARTAMENTO DE ENFERMERIA
SUB UNIDAD DE QUEMADOS HOSPITALIZACION
NOVIEMBRE

DNI	NOVIEMBRE	V	S	D	L	M	M	J	V	S	D	L	M	M	J	V	S	D	L	M	M	J	V	S
40893438	APELLIDOS Y NOMBRES	1	2	3	4	5	6	7	8	9	10	11	12	13	14	15	16	17	18	19	20	21	22	23
40130383	Carrillo Quijano Grissel (N)		T		M/T	TN				M/T	TN				M/T	TN				M/T	TN		M/T	TN
40801666	Espinoza Sifuentes Yola (C)			M	M/T	TN				M/T	TN				M/T	TN				M/T	TN		M/T	TN
43500519	Colana Lara Sarita (N)			M/T	TN			T	M/T	TN					M/T	TN				M/T	TN		M/T	TN
41811640	Arana Benites Rosa (C)			M/T	TN				M/T	TN					M/T	TN				M/T	TN		M/T	TN
41684061	Yaguno Quispe Shelya (C)			M/T	TN				M/T	TN					M/T	TN				M/T	TN		M/T	TN
41500763	Ramos Alegria Jhanna (C)			M/T	TN				M/T	TN					M/T	TN				M/T	TN		M/T	TN
46217391	Suarez Espinal Jennifer	M/T	TN				M/T	TN				M/T	TN			M/T	TN			M/T	TN		M/T	TN
40362388	Aguero Flores Yennifer	M/T	TN				M/T	TN				M/T	TN			M/T	TN			M/T	TN		M/T	TN
44937080	Sanchez Hernandez Flor (C)	TN				M/T	TN				M/T	TN				M/T	TN			M/T	TN		M/T	TN
2443095	Lescano Naranzas Diego (C)	TN				M/T	TN				M/T	TN				M/T	TN			M/T	TN		M/T	TN
40989504	Nuñez Sernaque Luz (C)	M				M/T	TN				M/T	TN				M/T	TN			M/T	TN		M/T	TN
40901620	Del Castillo Perez Jhony (C)		M		M	M	M	M	M	M	M	M	M	M	M	M	M	M	M	M	M	M	M	M
40626958	Vega Saenz Magaly (C)	M/T			M/T		M/T		M	M/T		M/T		M/T		M	M/T			M/T		M/T		M/T
42425417	Durand Villa Ericka (C)	V	V	V	V	V	V	V	V	V	V	V	V	V	V	V	V	V	V	V	V	V	V	V
44807397	Arango Morales Lourdes (C)	V	V	V	V	V	V	V	V	V	V	V	V	V	V	V	V	V	V	V	V	V	V	V
	Gonzales Villalobos Rosa (C)																							

LICENCIA MATERNICIDAD

[Handwritten signature]
Visto y acordado
Lic. Paola J. Lezano Santiago
Jefa del Departamento de la Unidad de Enfermería

INSTITUTO NACIONAL DE SALUD DEL NIÑO
SAN BORJA
[Handwritten signature]
Lic. Paola J. Lezano Santiago
Jefa del Departamento de la Unidad de Enfermería

PROGRAMACION DEL PERSONAL ASISTENCIAL DE ENFERMERIA
TECNICOS EN ENFERMERIA

INSTITUTO NACIONAL DE SALUD DEL NIÑO SAN BORJA
DEPARTAMENTO DE ENFERMERIA
HOSPITALIZACION ESPECIALIDADES QUIRURGICAS

OESTE

DNI	APELLIDOS Y NOMBRES	D1	D2	D3	D4	D5	D6	D7	D8	D9	D10	D11	D12	D13	D14	D15	D16	D17	D18	D19	D20	D21	D22	D23	D24	D25	D26	D27	D28	D29	D30	O/I/A
41229569	FLORES YANQUI KATTY (T)	T/N				M/T	T/N		RN		M/T				T/N				RD		M/T	T/N							RN		M/T	150
41898554	BUSTAMANTE TIRADO TEOLINA (T)	T/N		RD		M/T	T/N				M/T			RN					M		M/T	T/N		RD							M/T	150
10556467	RENTERA SANTA CRUZ YENI (T)	T/N		RN		M/T	T/N				M/T			RD					T		M/T	T/N		RN							M/T	150
45623790	QUISPE QUINONES MARGOT (T)	T/N				M/T	T/N		RD		M/T				T/N				RN		M/T	T/N							RD	T	M/T	150
43850034	ALTEZ PIZARRO YAHARA ©	M/T	T/N			M	M/T	T/N		RD		M/T	T/N							RN		M/T	T/N									150
44919004	SALIS CAICO EVA ©	M/T	T/N				M/T	T/N		RN		M/T	T/N		T					RD		M/T	T/N									150
41805600	VASQUEZ VENANCIO ROCIO ©	M/T	T/N		RN		M/T	T/N				M/T	T/N		RD							M/T	T/N									150
27439111	VEGA ALVARADO NELLY (T)	M/T	T/N		RD		M/T	T/N				M/T	T/N								M	M/T	T/N									150
43834942	ALVARADO CAMONES LUZ ©		M/T	T/N				M/T	T/N				M/T	T/N					T/N		RD		M/T	T/N								150
46590943	FELLES NIEVES TANIA ©	M	M/T	T/N				M/T	T/N				M/T	T/N									M/T	T/N								150
44829579	RODRIGUEZ SALINAS PAMELA ©		M/T	T/N				M/T	T/N				M/T	T/N									M/T	T/N								150
45340457	ARELLANO PACAHUALA YESSICA (T)		M/T	T/N		RN		M/T	T/N				M/T	T/N		RD							M/T	T/N								150
15428808	HUACAUSI HUAMANI HERMELINDA ©	RD		M/T	T/N				M/T	T/N		RN											M/T	T/N								150
46322397	CALISIN MAMANI LEBRINA ©	RN		M/T	T/N			M/T	T/N				M/T	T/N									M/T	T/N								150
43654001	FACUNDO HASSINGER CECILIA ©			M/T	T/N			RD					M/T	T/N									M/T	T/N								150
10662316	CATAÑEDA BARDALES ELIZABETH (T)			M/T	T/N			RN					M/T	T/N									M/T	T/N								150
46362230	ROJAS VENERO VANSESSA ©		RN		M/T	T/N			M	M/T	T/N												M/T	T/N								150
43215358	MARQUEZ COCA CAROLINE (C)		RD		M/T	T/N			T	M/T	T/N												M/T	T/N								150
45340457	MORENO BOLO YENNY (T)				M/T	T/N			RD		M/T	T/N											M/T	T/N								150
43850693	QUISPE ROJAS ERIKA (T)				M/T	T/N			RN		M/T	T/N											M/T	T/N								150
28604517	LOPEZ TORRE CARMEN ROSA (T)		M/T		M/T	T/N						M/T											M									150
45623790	COCUERA PANDO ANGELICA ©	M/T			M	M	M	M	M	M	M	M	M	M	M	M	M	M	M	M	M	M	M	M	M	M	M	M	M	M	M	150
41650365	RODRIGUEZ VALLADARES JESSICA ©		V			A			C			A											N					E		S		150

INSTITUTO NACIONAL DE SALUD DEL NIÑO
SAN BORJA

Lic. Fabiola J. Lévano Santiago
Jefa del Departamento de la Unidad de Enfermería

Meylin K. Morales Chavaz
Licenciada en Enfermería
CEP: 48951 REE: 18861

CION ESPECIALIDADES PEDIATRICAS

[illegible]

Evelyn Arcosta Huacho
LIC. EN ENFERMERIA
CEP. 62601

INSTITUTO NACIONAL DE SALUD DEL NIÑO
SAMBORJA

Lic. Fabiola J. Levarano Santiago
Jefa del Departamento de la Unidad de Enfermería

DEPARTAMENTO DE ENFERMERIA
CIRUGIA PEDIATRICA

PROGRAMACION DEL PERSONAL TECNICO EN ENFERMERIA

NOVIEMBRE

TECNICOS EN ENFERMERIA

2019

COD	NOMBRES	V	S	D	L	M	M	J	V	S	D	L	M	M	J	V	S	D	L	M	M	J	V	S	D	L	M	M	J	V	S	D	L	M	M	J	V	S	D	L	M	M	J	V	S	D	L	M	M	J	V	S	D	L	M	M	J	V	S	D	L	M	M	J	V	S	D	L	M	M	J	V	S	D	L	M	M	J	V	S	D	L	M	M	J	V	S	D	L	M	M	J	V	S	D	L	M	M	J	V	S	D	L	M	M	J	V	S	D	L	M	M	J	V	S	D	L	M	M	J	V	S	D	L	M	M	J	V	S	D	L	M	M	J	V	S	D	L	M	M	J	V	S	D	L	M	M	J	V	S	D	L	M	M	J	V	S	D	L	M	M	J	V	S	D	L	M	M	J	V	S	D	L	M	M	J	V	S	D	L	M	M	J	V	S	D	L	M	M	J	V	S	D	L	M	M	J	V	S	D	L	M	M	J	V	S	D	L	M	M	J	V	S	D	L	M	M	J	V	S	D	L	M	M	J	V	S	D	L	M	M	J	V	S	D	L	M	M	J	V	S	D	L	M	M	J	V	S	D	L	M	M	J	V	S	D	L	M	M	J	V	S	D	L	M	M	J	V	S	D	L	M	M	J	V	S	D	L	M	M	J	V	S	D	L	M	M	J	V	S	D	L	M	M	J	V	S	D	L	M	M	J	V	S	D	L	M	M	J	V	S	D	L	M	M	J	V	S	D	L	M	M	J	V	S	D	L	M	M	J	V	S	D	L	M	M	J	V	S	D	L	M	M	J	V	S	D	L	M	M	J	V	S	D	L	M	M	J	V	S	D	L	M	M	J	V	S	D	L	M	M	J	V	S	D	L	M	M	J	V	S	D	L	M	M	J	V	S	D	L	M	M	J	V	S	D	L	M	M	J	V	S	D	L	M	M	J	V	S	D	L	M	M	J	V	S	D	L	M	M	J	V	S	D	L	M	M	J	V	S	D	L	M	M	J	V	S	D	L	M	M	J	V	S	D	L	M	M	J	V	S	D	L	M	M	J	V	S	D	L	M	M	J	V	S	D	L	M	M	J	V	S	D	L	M	M	J	V	S	D	L	M	M	J	V	S	D	L	M	M	J	V	S	D	L	M	M	J	V	S	D	L	M	M	J	V	S	D	L	M	M	J	V	S	D	L	M	M	J	V	S	D	L	M	M	J	V	S	D	L	M	M	J	V	S	D	L	M	M	J	V	S	D	L	M	M	J	V	S	D	L	M	M	J	V	S	D	L	M	M	J	V	S	D	L	M	M	J	V	S	D	L	M	M	J	V	S	D	L	M
-----	---------	---	---	---	---	---	---	---	---	---	---	---	---	---	---	---	---	---	---	---	---	---	---	---	---	---	---	---	---	---	---	---	---	---	---	---	---	---	---	---	---	---	---	---	---	---	---	---	---	---	---	---	---	---	---	---	---	---	---	---	---	---	---	---	---	---	---	---	---	---	---	---	---	---	---	---	---	---	---	---	---	---	---	---	---	---	---	---	---	---	---	---	---	---	---	---	---	---	---	---	---	---	---	---	---	---	---	---	---	---	---	---	---	---	---	---	---	---	---	---	---	---	---	---	---	---	---	---	---	---	---	---	---	---	---	---	---	---	---	---	---	---	---	---	---	---	---	---	---	---	---	---	---	---	---	---	---	---	---	---	---	---	---	---	---	---	---	---	---	---	---	---	---	---	---	---	---	---	---	---	---	---	---	---	---	---	---	---	---	---	---	---	---	---	---	---	---	---	---	---	---	---	---	---	---	---	---	---	---	---	---	---	---	---	---	---	---	---	---	---	---	---	---	---	---	---	---	---	---	---	---	---	---	---	---	---	---	---	---	---	---	---	---	---	---	---	---	---	---	---	---	---	---	---	---	---	---	---	---	---	---	---	---	---	---	---	---	---	---	---	---	---	---	---	---	---	---	---	---	---	---	---	---	---	---	---	---	---	---	---	---	---	---	---	---	---	---	---	---	---	---	---	---	---	---	---	---	---	---	---	---	---	---	---	---	---	---	---	---	---	---	---	---	---	---	---	---	---	---	---	---	---	---	---	---	---	---	---	---	---	---	---	---	---	---	---	---	---	---	---	---	---	---	---	---	---	---	---	---	---	---	---	---	---	---	---	---	---	---	---	---	---	---	---	---	---	---	---	---	---	---	---	---	---	---	---	---	---	---	---	---	---	---	---	---	---	---	---	---	---	---	---	---	---	---	---	---	---	---	---	---	---	---	---	---	---	---	---	---	---	---	---	---	---	---	---	---	---	---	---	---	---	---	---	---	---	---	---	---	---	---	---	---	---	---	---	---	---	---	---	---	---	---	---	---	---	---	---	---	---	---	---	---	---	---	---	---	---	---	---	---	---	---	---	---	---	---	---	---	---	---	---	---	---	---	---	---	---	---	---	---	---	---	---	---	---	---	---	---	---	---	---	---	---	---	---	---	---	---	---	---	---	---	---	---	---	---	---	---	---	---	---	---	---	---	---	---	---	---	---	---	---	---	---	---	---	---	---	---	---	---	---	---	---	---	---	---	---	---	---	---	---	---	---	---	---	---	---	---	---	---	---	---	---	---	---	---	---	---	---	---	---	---	---	---	---	---	---	---	---

INSTITUTO NACIONAL DE SALUD DEL NIÑO
SAN BORJA

INSTITUTO NACIONAL DE SALUD DEL NIÑO
SAN BORJA

Lic. Fabiola J. Lezano Santiago
Jefa del Departamento de la Unidad de Enfermería

Licenciada en Enfermería
SUSANA GARCIA SUICIA
CEP 42701 REE 6093

PROGRAMACION DEL PERSONAL ASISTENCIAL DE ENFERMERIA
TÉCNICOS EN ENFERMERIA

INSTITUTO NACIONAL DE SALUD DEL NIÑO SAN BORJA
DEPARTAMENTO DE ENFERMERIA
SUB UNIDAD DE HOSPITALIZACION NEUROQUIRURGICA
NOVIEMBRE 2019

[illegible]

INSTITUTO NACIONAL DE SALUD DEL NIÑO
SAN BORJA

[Firma]

Lic. Fabiola J. Lévano Santiago
Jefa del Departamento de Vigilancia y Enfermería

PROGRAMACION DEL PERSONAL ASISTENCIAL DE ENFERMERIA
ROL DE TECNICOS EN ENFERMERIA

INSTITUTO NACIONAL DE SALUD DEL NIÑO SAN BORJA
DEPARTAMENTO DE ENFERMERIA
SUB UNIDAD DE HOSPITALIZACION CARDIOVASCULAR

NOVIEMBRE - 2019

DNI	NOVIEMBRE - 2019	V	S	D	L	M	M	J	V	S	D	L	M	M	J	V	S	D	L	M	M	J	V	S	TOTAL
	APellidos NOMBRES	1	2	3	4	5	6	7	8	9	10	11	12	13	14	15	16	17	18	19	20	21	22	23	30
44462445	YAPIEN SALAZAR VICTORIA (CAS)	TM		M/T	TN				M/T	TN				M/T	TN				M/T	TN				M/T	150
43010448	HUARHUA MOTTA JENIFER (CAS)	TT		M/T	TN				M/T	TN				M/T	TN				M/T	TN				M/T	150
9921126	PAICO ELIAS MILAGROS (TER)			M/T	TN				M/T	TN		TM		M/T	TN				M/T	TN				M/T	150
9892481	VIGO MENDOZA MILSA (TER)			M/T	TN		TM		M/T	TN				M/T	TN				M/T	TN				M/T	150
44378952	TORREL MUÑOZ JESSICA (CAS)		TM		M/T	TN			M/T	TN					M/T	TN			M/T	TN				M/T	150
9696339	PONCE SILVA ZAIDA (CAS)				M/T	TN			M/T	TN					M/T	TN			M/T	TN				M/T	150
10446725	CHEVEZ SOLIS SILVIA (CAS)				M/T	TN			M/T	TN					M/T	TN			M/T	TN				M/T	150
44469330	HUAMANI PINEDO YSABEL (TER)		TT		M/T	TN			M/T	TN					M/T	TN			M/T	TN				M/T	150
44345145	NESTARES JIMENES JACKQUELINE(N)	GN			M/T	TN			TM		GD	GN			M/T	TN			M/T	TN		GN		M/T	150
42728875	ESPINOZA ROJAS CINTIA (CAS)	TN			M/T	TN					M/T	TN		TM		M/T	TN			M/T	TN			M/T	150
42971202	PUMARICRA MONTES CINTIA (TER)	TN			M/T	TN					M/T	TN				M/T	TN		TM		M/T	TN		M/T	150
44378953	RAMOS LIFONSO MARIA (TER)	TN		TM		M/T	TN				M/T	TN				M/T	TN			M/T	TN			M/T	150
10017384	LUJAN YLLANES CAROLINA (CAS)	M/T	TN				M/T	TN				M/T	TN				M/T	TN		M/T	TN			M/T	150
44808443	LEIVA ROMAN PATRICIA (CAS)	M/T	TN		TM		M/T	TN				M/T	TN				M/T	TN		M/T	TN			M/T	150
43889709	CIEZA DELGADO YOJANI (CAS)	M/T	TN				M/T	TN				M/T	TN				M/T	TN		M/T	TN			M/T	150
44731234	YUBAU JEMPETS ZAIDA (TER)	M/T	TN				M/T	TN				M/T	TN				M/T	TN		M/T	TN			M/T	150
42510155	DE LA CRUZ NEGRETTE VERONICA(CAS)		M/T	TN				M/T	TN				M/T	TN				M/T	TN		TM			M/T	150
80470165	MUÑOZ GONGORA MARIA (CAS)		M/T	TN				M/T	TN				M/T	TN				M/T	TN		M/T	TN		M/T	150
45191563	GUIA NAVEROS MARITA (CAS)		M/T	TN				M/T	TN		TM		M/T	TN				M/T	TN		M/T	TN		M/T	150
44605803	REYES ORTEGA GRISEL (TER)			TN				M/T	TN				M/T	TN				M/T	TN		M/T	TN		M/T	150
43953012	MIÑOPE GAMARRA ROXANA (TER)		M/T			M/T		M/T				M/T		M/T				TM		M/T				M/T	150
44145406	SANCHEZ LLAMOSA JENY (CAS)				M/T		M/T		M/T				M/T		M/T				M/T		M/T			M/T	150
10229442	QUICHIZ TERRONES KANDY (CAS)	V	V	V	V	V	V	V	V	V	V	V	V	V	V	V	V	V	V	V	V	V	V	V	V

INSTITUTO NACIONAL DE SALUD DEL NIÑO
SAN BORJA

Lic. Fabiola J. Lezano Santiago
Jefa del Departamento de la Unidad de Enfermería

insn
Instituto Nacional de Salud del Niño
San Borja

Lic. CYNTHIA LEÓN NAKAMURA
Jefa de Enfermería de Cardiología
y Ciruj. Cardiovascular

PROGRAMACION DEL PERSONAL TECNEMATOLÓGIA.
TECNICOS (CAS)

	nov-19																									TOTAL
DNI	APELIDOS NOMBRES																								S	TOTAL
42169396	ACOSTUPA RIOS LUCY (CAS) C																								M	150
97765740	NARCISO NARCISO YOSELYN (CAS)																									150
952128	ORTIZ ORDIERES ELIZABETH (CAS)																									150
45401688	NICOLINI PADILLA LIZ (CAS) C																									150
41595405	MATAMORO HUAYRA DEYSI (T)																								MT	150
45474486	TORRES AGUILAR ROSA (CAS)																									150
40243670	ALDABACA ARANA KARIN (CAS) C																									150
8950551	CANO QUISPILAY IRMA (CAS)																									150
45816146	VILLAVICENCIO SIMON ROSA (CAS)																									150
43085843	EGOAVIL HURTADO DIANA (CAS) C																									150
40157967	TREJO SUYON SARITA (T)																									150
42152892	ROJAS SERQUEN CARLOS (T)																									150
4385843	OROSCO SALCEDO CINTHIA (CAS)																									150
46688011	MORI VILCHEZ GABY (CAS)																									150
	CLINICA DE DIA																									150
43527659	MARCHENA GARCIA IRENEA (CAS)																									150
40221849	GODOY PILLACA LIDIA (CAS)																									150
42286353	DIAZ SAAVEDRA ZAIDA (T)																									150
40196938	CASTILLO GONZALES EDITH (CAS)																									150
40221849	MARTINES RAMIREZ MARY (CAS)																									150
41243628	JERI POTOCINO AVILIO (CAS)																									150
43495554	VILCHEZ HURTADO GABY (CAS)																									150

INSTITUTO NACIONAL DE SALUD DEL NIÑO
San Borja

Lic. E. CELESTE VALENTIN SANTOS
Jefa de Enfermería

INSTITUTO NACIONAL DE SALUD DEL NIÑO
SAN BORJA
Lic. Fabiola J. Lévano Santiago
Jefa del Departamento de la Unidad de Enfermería

PROGRAMACION DEL PERSONAL ASISTENCIAL DE ENFERMERIA
TEC.ENFERMERIA -CAS/TERCEROS

INSTITUTO NACIONAL SALUD NIÑO SAN BORJA
DEPARTAMENTO DE ENFERMERIA
SUB UNIDAD DE TPH - TRASPLANTE

DNI	NOVIEMBRE	V	S	D	L	M	M	J	V	S	D	L	M	M	J	V	S	D	L	M	M	J	V	S	Total							
	APELLIDOS Y NOMBRES	1	2	3	4	5	6	7	8	9	10	11	12	13	14	15	16	17	18	19	20	21	22	23	24	25	26	27	28	29	30	
45887183	TAIPE PADILLA, OLINDA (T)		M/T	TN				M/T	TN				M/T	TN				M/T	TN				M/T	TN	T		M/T	TN			150	
8167433	SANCHEZ MARIN, ZARELA (T)		M/T	TN				M/T	TN				M/T	TN	RN			M/T	TN			TN		TN		M	M/T	TN			150	
40726794	VENTURO ALVARADO, MARIA BABERLY (T)		M/T	TN				M/T	TN	RN			M/T	TN				M/T	TN		T		M/T	TN			M/T	TN	RN		150	
42293088	PEZUA SAYAS, MARCELINA		M/T	TN	RN			M/T	TN				M/T	TN				M/T	TN		M		M/T	TN	RN			M/T	TN		150	
42679142	PEÑA PACHECO, DIANA PAOLA (T)			M/T	TN				M/T	TN	RN				M/T	TN			M/T	TN	RN		T	M/T	TN				M/T	TN	150	
42928667	SALGADO RAMIREZ, NILA (T)			M/T	TN				M/T	TN		T		M/T	TN	RN			M/T	TN				M/T	TN				M/T	TN	150	
41673688	QUISPE INCA, JESSICA			M/T	TN					TN		TN		M/T	TN				M/T	TN			M	M/T	TN				M/T	TN	150	
28854644	SANAC CHILO, ROSENDA (T)			M/T	TN	RN			M/T	TN		M			TN		TN		M/T	TN				M/T	TN	RN			M/T	TN	150	
42583034	MEGO MEGO, ERMILA				M/T	TN				M/T	TN			M	M/T	TN	RN			M/T	TN				M/T	TN				M/T	TN	150
10024527	GONGORA HUANCA, GLADYS ROCIO (T)	TN				TN				M/T	TN	RN			M/T	TN				M/T	TN				M/T	TN				M/T	TN	150
42293088	PEREZ ABARCA JANETH				M/T	TN	RN		M	M/T	TN				M/T	TN				M/T	TN				M/T	TN	RN			M/T	TN	150
43180883	QUINTO RAMOS, VERONICA				M/T	TN			T	M/T	TN				M/T	TN				M/T	TN	RN			M/T	TN				M/T	TN	150
41061059	AREVALO ANDRADE, CATALINA	TN			T	M/T	TN				M/T	TN				M/T	TN		RN			M/T	TN	/N	M/T	TN					M/T	150
41298083	MEJIA CABRERA, BRISALINA (T)	TN			M	M/T	TN	RN			M/T	TN			M/T	TN	TN				M/T	TN			M/T	TN	TN				M/T	150
42184527	HUAYNATE CRISTOBAL, MARGARITA	TN	RN			M/T	TN				M/T	TN	RN			M/T	TN				M/T	TN	RN		M/T	TN	TN			M	M/T	150
47034468	POVIS RICARDI, DENI FIORELA (T)	M/T	TN			M	M/T	TN			M/T	TN				M/T	TN			RN			M/T	TN			M/T	TN				150
47216409	CAMPOS CAMPOS, ANITA (T)	M/T	TN			T	M/T	TN				M/T	TN	RN			M/T	TN				M/T	TN			M/T	TN					150
43839009	CASTRO VICETTI, YENNIFER (T)	M/T	TN				M/T	TN	RN			M/T	TN			T	M/T	TN				M/T	TN			M/T	TN	RN				150
4288882	GARCIA LIMACO, DELIA	M/T	TN	RN			M/T	TN			M/T		TN			M	M/T	TN				M/T	TN	RN		M/T	TN					150
46802142	TORRES ESPINO, MAURA		V			V			V			V			V			V			V			V				V			V	0
41564522	MOLINA MUÑOZ, LILIANA (T)	L		L		L			L		L			L		L		L		L		L		L		L			L		L	0

GD	GUARDIA DIURNA
GN	GUARDIA NOCTURNA
MT	MAÑANA Y TARDE
TN	TURNOS NOCHE
M	TURNOS MAÑANA
T	TURNOS TARDE
V	VACACIONES
LM	LICENCIA MATERNIDAD

INSTITUTO NACIONAL DE SALUD DEL NIÑO
SAN BORJA
CER-44525
MINO-SAN BORJA

INSTITUTO NACIONAL DE SALUD DEL NIÑO
SAN BORJA
Lic. Fabiola J. Lezano Santiago
Jefa del Departamento de la Unidad de Enfermería

PROGRAMACION DEL PERSONAL ASISTENCIAL DE ENFERMERIA
TECNICOS DE ENFERMERIA

INSTITUTO NACIONAL DE SALUD DEL NIÑO SAN BORJA
DEPARTAMENTO DE ENFERMERIA
SUB UNIDAD DE EMERGENCIA

NOVIEMBRE 2019

NOVIEMBRE	NOVIEMBRE																								TOTAL							
DNI	APELLIDOS Y NOMBRES																								HORAS							
41372714	POMA GOMEZ MARIELA (CAS)	M/T	TN					M/T	TN				M/T	TN				M/T	TN				M/T	TN			M/T	TN			150	
42789137	ATENCIA OLIVAS CYNTHIA (CAS)	M	TN					M/T	TN				M/T	TN				M/T	TN				M/T	TN			M/T	TN			150	
45797859	BERNAL VEINTIMILLA ANGELLA (CAS)	T	M/T	TN				M/T	TN				M/T	TN				M/T	TN				M/T	TN			M/T	TN			150	
25861175	PAUCARCHUCO QUIRPE JANETH (T)	M	M/T	TN				M/T	TN				M/T	TN				M/T	TN				M/T	TN			M/T	TN			150	
41887886	SANCHEZ BRINGAS ELENA (CAS)			M/T	TN			M/T	TN				M/T	TN				M/T	TN				M		M/T	TN					150	
41937567	MALCA SANDOVAL SAMANTHA S (CAS)			M/T	TN			M/T	TN				M/T	TN				M/T	TN				M		M/T	TN					150	
26862216	CHAVEZ CORDOVA JOSE T. (CAS)			M/T	TN			M/T	TN				M/T	TN				M/T	TN				M		M/T	TN					150	
43490296	CAMPOS MONTEJO MIRIAN (CAS)			M/T	TN					M/T	TN				M/T	TN						M		M		M/T	TN					150
43305795	VILLALOBOS HUAPAYA MALENA (CAS)	TN				M/T	TN								M/T	TN																150
44777769	ALVINO RAMOS JACKELINE (T)	TN				M/T	TN								M/T	TN																150
47510719	SONIA ATALUCUSI NAVARRO (T)	M/T				M/T		M/T		M/T		M/T		M/T		M/T		M/T														150
40260027	RAMIREZ APAZA MARIA TERESA (CAS)					M/T		M/T		M/T		M		M/T		M/T		M/T														150
43166847	DURAN CORDOVA ROSEMARY (CAS)	V	V	V	V	V	V	V	V	V	V	V	V	V	V	V	V	V	V	V	V	V	V	V	V	V	V	V	V	V	0	

INSTITUTO NACIONAL DE SALUD DEL NIÑO
SAN BORJA

LIC. KARINA GARCIA VILLASANTE
Jefe de Enfermería Emergencia

INSTITUTO NACIONAL DE SALUD DEL NIÑO
SAN BORJA

Lic. Fabiola J. Lévano Santiago
Jefa del Departamento de la Unidad de Emergencia

PROGRAMACION DEL PERSONAL ASISTENCIAL DE ENFERMERIA
TECNICOS EN ENFERMERIA

INSTITUTO NACIONAL DE SALUD DEL NIÑO SAN BORJA
DEPARTAMENTO DE ENFERMERIA
SUB UNIDAD DE CONSULTA EXTERNA
NOVIEMBRE 2019

NOVIEMBRE 2019			NOVIEMBRE																														
DNI			APELLIDOS NOMBRES																														
V	S	D	1	2	3	4	5	6	7	8	9	10	11	12	13	14	15	16	17	18	19	20	21	22	23	24	25	26	27	28	29	30	TOTAL HORAS

Abanto Machuca, Maria Vilma (C)	8:00am - 2:00pm
Cruzado Aroni Paola	8:00am - 2:00pm

Santa Maria Saavedra, Key (C)	8am - 2:00 pm
Bautista Torres, Jovanna	8am - 2:00 pm



PROGRAMACIÓN ASISTENCIAL DEL PERSONAL CENTRO QUIRURGICO

TECNICOS DE ENFERMERIA

UNIDAD DE ENFERMERIA

2019

DNI	NOVIEMBRE												TOTAL HORAS
	V	S	D	L	M	M	J	V	S	D	L	M	
	1	2	3	4	5	6	7	8	9	10	11	12	
10356580		M		MT	MT	MT	MT	MT	MT	MT	MT	MT	150
46164588		MT		MT	MT	MT	MT	MT	MT	MT	MT	MT	150
10356580				M	MT	MT	MT	MT	MT	MT	MT	MT	150
40584456			M		MT	MT	MT	MT	MT	MT	MT	MT	150
08123107		MT			MT	MT	MT	MT	MT	MT	MT	MT	150
10631921		MT			MT	MT	MT	MT	MT	MT	MT	MT	150
46082332				MT	MT	MT	MT	MT	MT	MT	MT	MT	150
42753180				MT	MT	MT	MT	MT	MT	MT	MT	MT	150
42006546		MT		MT	MT	MT	MT	MT	MT	MT	MT	MT	150
44745178		MT		MT	MT	MT	MT	MT	MT	MT	MT	MT	150
41683879				MT	MT	MT	MT	MT	MT	MT	MT	MT	150
42006546					MT	MT	MT	MT	MT	MT	MT	MT	150
40763642		MT		MT	MT	MT	MT	MT	MT	MT	MT	MT	150
45981129			MT	MT	MT	MT	MT	MT	MT	MT	MT	MT	150
10155843	TN				MT	MT	MT	MT	MT	MT	MT	MT	150
42572538	TN				MT	MT	MT	MT	MT	MT	MT	MT	150
42790531				M	MT	MT	MT	MT	MT	MT	MT	MT	150
09883837				M	MT	MT	MT	MT	MT	MT	MT	MT	150
10316982					MT	MT	MT	MT	MT	MT	MT	MT	150
41538421	MT	TN				MT	MT	MT	MT	MT	MT	MT	150
40644573	MT	TN				MT	MT	MT	MT	MT	MT	MT	150
42970164		MT	TN				MT	MT	MT	MT	MT	MT	150
41538421	V	V		V	V	V	V	V	V	V	V	V	0
43875017	V	V		V	V	V	V	V	V	V	V	V	0

INSTITUTO NACIONAL DE SALUD DEL NIÑO
SAN BORJA

Lic. Pablola J. Lévano Santiago
Jefa del Departamento de la Unidad de Enfermería

Lic. Pablola J. Lévano Santiago
Lic. Enfermería
C.E.P. 41/53

PROGRAMACIÓN DEL PERSONAL ASISTENCIAL DE ENFERMERÍA

SERVICIO: DIAGNÓSTICO POR IMAGEN

TÉCNICOS DE ENFERMERÍA

MES DE NOVIEMBRE 2019

CÓDIGO	NOMBRE	V	N	D	D03	D04	D05	D06	D07	D08	D09	D10	D11	D12	D13	D14	D15	D16	D17	D18	D19	D20	D21	D22	D23	D24	D25	D26	D27	D28	D29	D30	D31	D32	D33	D34	D35	D36	D37	D38	D39	D40	D41	D42	D43	D44	D45	D46	D47	D48	D49	D50	D51	D52	D53	D54	D55	D56	D57	D58	D59	D60	D61	D62	D63	D64	D65	D66	D67	D68	D69	D70	D71	D72	D73	D74	D75	D76	D77	D78	D79	D80	D81	D82	D83	D84	D85	D86	D87	D88	D89	D90	D91	D92	D93	D94	D95	D96	D97	D98	D99	D100	D101	D102	D103	D104	D105	D106	D107	D108	D109	D110	D111	D112	D113	D114	D115	D116	D117	D118	D119	D120	D121	D122	D123	D124	D125	D126	D127	D128	D129	D130	D131	D132	D133	D134	D135	D136	D137	D138	D139	D140	D141	D142	D143	D144	D145	D146	D147	D148	D149	D150	D151	D152	D153	D154	D155	D156	D157	D158	D159	D160	D161	D162	D163	D164	D165	D166	D167	D168	D169	D170	D171	D172	D173	D174	D175	D176	D177	D178	D179	D180	D181	D182	D183	D184	D185	D186	D187	D188	D189	D190	D191	D192	D193	D194	D195	D196	D197	D198	D199	D200	D201	D202	D203	D204	D205	D206	D207	D208	D209	D210	D211	D212	D213	D214	D215	D216	D217	D218	D219	D220	D221	D222	D223	D224	D225	D226	D227	D228	D229	D230	D231	D232	D233	D234	D235	D236	D237	D238	D239	D240	D241	D242	D243	D244	D245	D246	D247	D248	D249	D250	D251	D252	D253	D254	D255	D256	D257	D258	D259	D260	D261	D262	D263	D264	D265	D266	D267	D268	D269	D270	D271	D272	D273	D274	D275	D276	D277	D278	D279	D280	D281	D282	D283	D284	D285	D286	D287	D288	D289	D290	D291	D292	D293	D294	D295	D296	D297	D298	D299	D300	D301	D302	D303	D304	D305	D306	D307	D308	D309	D310	D311	D312	D313	D314	D315	D316	D317	D318	D319	D320	D321	D322	D323	D324	D325	D326	D327	D328	D329	D330	D331	D332	D333	D334	D335	D336	D337	D338	D339	D340	D341	D342	D343	D344	D345	D346	D347	D348	D349	D350	D351	D352	D353	D354	D355	D356	D357	D358	D359	D360	D361	D362	D363	D364	D365	D366	D367	D368	D369	D370	D371	D372	D373	D374	D375	D376	D377	D378	D379	D380	D381	D382	D383	D384	D385	D386	D387	D388	D389	D390	D391	D392	D393	D394	D395	D396	D397	D398	D399	D400	D401	D402	D403	D404	D405	D406	D407	D408	D409	D410	D411	D412	D413	D414	D415	D416	D417	D418	D419	D420	D421	D422	D423	D424	D425	D426	D427	D428	D429	D430	D431	D432	D433	D434	D435	D436	D437	D438	D439	D440	D441	D442	D443	D444	D445	D446	D447	D448	D449	D450	D451	D452	D453	D454	D455	D456	D457	D458	D459	D460	D461	D462	D463	D464	D465	D466	D467	D468	D469	D470	D471	D472	D473	D474	D475	D476	D477	D478	D479	D480	D481	D482	D483	D484	D485	D486	D487	D488	D489	D490	D491	D492	D493	D494	D495	D496	D497	D498	D499	D500	D501	D502	D503	D504	D505	D506	D507	D508	D509	D510	D511	D512	D513	D514	D515	D516	D517	D518	D519	D520	D521	D522	D523	D524	D525	D526	D527	D528	D529	D530	D531	D532	D533	D534	D535	D536	D537	D538	D539	D540	D541	D542	D543	D544	D545	D546	D547	D548	D549	D550	D551	D552	D553	D554	D555	D556	D557	D558	D559	D560	D561	D562	D563	D564	D565	D566	D567	D568	D569	D570	D571	D572	D573	D574	D575	D576	D577	D578	D579	D580	D581	D582	D583	D584	D585	D586	D587	D588	D589	D590	D591	D592	D593	D594	D595	D596	D597	D598	D599	D600	D601	D602	D603	D604	D605	D606	D607	D608	D609	D610	D611	D612	D613	D614	D615	D616	D617	D618	D619	D620	D621	D622	D623	D624	D625	D626	D627	D628	D629	D630	D631	D632	D633	D634	D635	D636	D637	D638	D639	D640	D641	D642	D643	D644	D645	D646	D647	D648	D649	D650	D651	D652	D653	D654	D655	D656	D657	D658	D659	D660	D661	D662	D663	D664	D665	D666	D667	D668	D669	D670	D671	D672	D673	D674	D675	D676	D677	D678	D679	D680	D681	D682	D683	D684	D685	D686	D687	D688	D689	D690	D691	D692	D693	D694	D695	D696	D697	D698	D699	D700	D701	D702	D703	D704	D705	D706	D707	D708	D709	D710	D711	D712	D713	D714	D715	D716	D717	D718	D719	D720	D721	D722	D723	D724	D725	D726	D727	D728	D729	D730	D731	D732	D733	D734	D735	D736	D737	D738	D739	D740	D741	D742	D743	D744	D745	D746	D747	D748	D749	D750	D751	D752	D753	D754	D755	D756	D757	D758	D759	D760	D761	D762	D763	D764	D765	D766	D767	D768	D769	D770	D771	D772	D773	D774	D775	D776	D777	D778	D779	D780	D781	D782	D783	D784	D785	D786	D787	D788	D789	D790	D791	D792	D793	D794	D795	D796	D797	D798	D799	D800	D801	D802	D803	D804	D805	D806	D807	D808	D809	D810	D811	D812	D813	D814	D815	D816	D817	D818	D819	D820	D821	D822	D823	D824	D825	D826	D827	D828	D829	D830	D831	D832	D833	D834	D835	D836	D837	D838	D839	D840	D841	D842	D843	D844	D845	D846	D847	D848	D849	D850	D851	D852	D853	D854	D855	D856	D857	D858	D859	D860	D861	D862	D863	D864	D865	D866	D867	D868	D869	D870	D871	D872	D873	D874	D875	D876	D877	D878	D879	D880	D881	D882	D883	D884	D885	D886	D887	D888	D889	D890	D891	D892	D893	D894	D895	D896	D897	D898	D899	D900	D901	D902	D903	D904	D905	D906	D907	D908	D909	D910	D911	D912	D913	D914	D915	D916	D917	D918	D919	D920	D921	D922	D923	D924	D925	D926	D927	D928	D929	D930	D931	D932	D933	D934	D935	D936	D937	D938	D939	D940	D941	D942	D943	D944	D945	D946	D947	D948	D949	D950	D951	D952	D953	D954	D955	D956	D957	D958	D959	D960	D961	D962	D963	D964	D965	D966	D967	D968	D969	D970	D971	D972	D973	D974	D975	D976	D977	D978	D979	D980	D981	D982	D983	D984	D985	D986	D987	D988	D989	D990	D991	D992	D993	D994	D995	D996	D997	D998	D999	D1000	D1001	D1002	D1003	D1004	D1005	D1006	D1007	D1008	D1009	D1010	D1011	D1012	D1013	D1014	D1015	D1016	D1017	D1018	D1019	D1020	D1021	D1022	D1023	D1024	D1025	D1026	D1027	D1028	D1029	D1030	D1031	D1032	D1033	D1034	D103
--------	--------	---	---	---	-----	-----	-----	-----	-----	-----	-----	-----	-----	-----	-----	-----	-----	-----	-----	-----	-----	-----	-----	-----	-----	-----	-----	-----	-----	-----	-----	-----	-----	-----	-----	-----	-----	-----	-----	-----	-----	-----	-----	-----	-----	-----	-----	-----	-----	-----	-----	-----	-----	-----	-----	-----	-----	-----	-----	-----	-----	-----	-----	-----	-----	-----	-----	-----	-----	-----	-----	-----	-----	-----	-----	-----	-----	-----	-----	-----	-----	-----	-----	-----	-----	-----	-----	-----	-----	-----	-----	-----	-----	-----	-----	-----	-----	-----	-----	-----	-----	------	------	------	------	------	------	------	------	------	------	------	------	------	------	------	------	------	------	------	------	------	------	------	------	------	------	------	------	------	------	------	------	------	------	------	------	------	------	------	------	------	------	------	------	------	------	------	------	------	------	------	------	------	------	------	------	------	------	------	------	------	------	------	------	------	------	------	------	------	------	------	------	------	------	------	------	------	------	------	------	------	------	------	------	------	------	------	------	------	------	------	------	------	------	------	------	------	------	------	------	------	------	------	------	------	------	------	------	------	------	------	------	------	------	------	------	------	------	------	------	------	------	------	------	------	------	------	------	------	------	------	------	------	------	------	------	------	------	------	------	------	------	------	------	------	------	------	------	------	------	------	------	------	------	------	------	------	------	------	------	------	------	------	------	------	------	------	------	------	------	------	------	------	------	------	------	------	------	------	------	------	------	------	------	------	------	------	------	------	------	------	------	------	------	------	------	------	------	------	------	------	------	------	------	------	------	------	------	------	------	------	------	------	------	------	------	------	------	------	------	------	------	------	------	------	------	------	------	------	------	------	------	------	------	------	------	------	------	------	------	------	------	------	------	------	------	------	------	------	------	------	------	------	------	------	------	------	------	------	------	------	------	------	------	------	------	------	------	------	------	------	------	------	------	------	------	------	------	------	------	------	------	------	------	------	------	------	------	------	------	------	------	------	------	------	------	------	------	------	------	------	------	------	------	------	------	------	------	------	------	------	------	------	------	------	------	------	------	------	------	------	------	------	------	------	------	------	------	------	------	------	------	------	------	------	------	------	------	------	------	------	------	------	------	------	------	------	------	------	------	------	------	------	------	------	------	------	------	------	------	------	------	------	------	------	------	------	------	------	------	------	------	------	------	------	------	------	------	------	------	------	------	------	------	------	------	------	------	------	------	------	------	------	------	------	------	------	------	------	------	------	------	------	------	------	------	------	------	------	------	------	------	------	------	------	------	------	------	------	------	------	------	------	------	------	------	------	------	------	------	------	------	------	------	------	------	------	------	------	------	------	------	------	------	------	------	------	------	------	------	------	------	------	------	------	------	------	------	------	------	------	------	------	------	------	------	------	------	------	------	------	------	------	------	------	------	------	------	------	------	------	------	------	------	------	------	------	------	------	------	------	------	------	------	------	------	------	------	------	------	------	------	------	------	------	------	------	------	------	------	------	------	------	------	------	------	------	------	------	------	------	------	------	------	------	------	------	------	------	------	------	------	------	------	------	------	------	------	------	------	------	------	------	------	------	------	------	------	------	------	------	------	------	------	------	------	------	------	------	------	------	------	------	------	------	------	------	------	------	------	------	------	------	------	------	------	------	------	------	------	------	------	------	------	------	------	------	------	------	------	------	------	------	------	------	------	------	------	------	------	------	------	------	------	------	------	------	------	------	------	------	------	------	------	------	------	------	------	------	------	------	------	------	------	------	------	------	------	------	------	------	------	------	------	------	------	------	------	------	------	------	------	------	------	------	------	------	------	------	------	------	------	------	------	------	------	------	------	------	------	------	------	------	------	------	------	------	------	------	------	------	------	------	------	------	------	------	------	------	------	------	------	------	------	------	------	------	------	------	------	------	------	------	------	------	------	------	------	------	------	------	------	------	------	------	------	------	------	------	------	------	------	------	------	------	------	------	------	------	------	------	------	------	------	------	------	------	------	------	------	------	------	------	------	------	------	------	------	------	------	------	------	------	------	------	------	------	------	------	------	------	------	------	------	------	------	------	------	------	------	------	------	------	------	------	------	------	------	------	------	------	------	------	------	------	------	------	------	------	------	------	------	------	------	------	------	------	------	------	------	------	------	------	------	------	------	------	------	------	------	------	------	------	------	------	------	------	------	------	------	------	------	------	------	------	------	------	------	------	------	------	------	------	------	------	------	------	------	------	------	------	------	------	------	------	------	------	------	------	------	------	------	------	------	------	------	------	------	------	------	------	------	------	------	------	------	------	------	------	------	------	------	------	------	------	------	------	------	------	------	------	------	------	------	------	------	------	------	------	------	------	------	------	------	------	------	------	------	------	------	------	------	------	------	------	------	------	------	------	------	-------	-------	-------	-------	-------	-------	-------	-------	-------	-------	-------	-------	-------	-------	-------	-------	-------	-------	-------	-------	-------	-------	-------	-------	-------	-------	-------	-------	-------	-------	-------	-------	-------	-------	-------	------

LEYENDA TÉCNICOS EN ENFERMERÍA

APELLIDOS Y NOMBRES	TURNOS	HORA
CHAVEZ MELENDEZ LENNIN (NOM)	GUARDIA DIURNO (GD)	8:00AM - 20:00PM
MORALES SOTO CLAUDIA (CAS)	MAÑANA/TARDE (M/T)	8:00AM - 20:00PM
	TURNOS MAÑANA (M)	8:00AM - 14:00PM
	TURNOS TARDE (T)	14:00 PM - 20:00PM
GARCIA CHUCHON ELIZABETH (NOM)	GUARDIA DIURNO (GD)	7:00AM - 19:00 PM
INJANTE AQUILUE VICTOR ORLANDO (CAS)	MAÑANA/TARDE (M/T)	7:00AM - 19:00 PM
CORDOVA RAMOS TERESA LIZETH (TER)	TURNOS MAÑANA (M)	7:00AM - 13:00 PM
BELLIDO GUTIERREZ MARIA ANGELICA (CAS)	TURNOS TARDE (T)	13:00 PM - 19:00 PM
	DESCANSO POR RADIACIÓN	
	VACACIONES	V
	GESTANTE	*

insn
Instituto Nacional de Salud del Niño
San Borja
Lc. Gloria Ponce de León
Jefa de Enfermería

INSTITUTO NACIONAL DE SALUD DEL NIÑO
SAN BORJA
Lc. Fabiola J. Lévano Santiago
Jefa del Departamento de la Unidad de Enfermería

PROGRAMACION DEL PERSONAL ASISTENCIAL DE ENFERMERIA
TECNICAS DE ENFERMERIA

INSTITUTO NACIONAL DE SALUD DEL NIÑO
UNIDAD DE ENFERMERIA
UNIDAD DE CUIDADOS INTENSIVOS CARDIOLOGICOS

NOVIEMBRE

2019

	NOVIEMBRE																														
CODIGO	D01	D02	D03	D04	D05	D06	D07	D08	D09	D10	D11	D12	D13	D14	D15	D16	D17	D18	D19	D20	D21	D22	S	D	L	M	M	J	V	S	TOTAL
			D03	D04	D05	D06	D07	D08	D09	D10	D11	D12	D13	D14	D15	D16	D17	D18	D19	D20	D21	D22	D23	D24	D25	26	D27	D28	D29	D30	HORAS
5918645		M/T	TN				M/T	TN			M/T		TN			M	M/T	TN				M/T	TN			M/T	TN			150	
42214864		M	M/T	TN				M/T	TN				M/T	TN				M/T	TN				M/T	TN				M/T	TN	150	
9276049				M/T	TN				M/T	TN				M/T	TN				M/T	TN			M	M/T	TN				M/T	TN	150
46168367	TN				M/T	TN				M/T	TN			M	M/T	TN				M/T	TN		N		M/T	TN				M/T	150
7502604	M/T	TN				M/T	TN			M/T	TN					M/T	TN				M/T	TN			M/T	TN				T	150
46423652		M/T			M/T		M/T		M/T			M/T		M/T		M/T			M/T			M/T			M/T		M/T		M	150	
46037366	M/T			M/T		M/T		M/T			M/T		M		M/T			M/T		M/T			M/T		M/T		M/T				150
44443403	V	V	V	V	V	V	V	V	V	V	V	V	V	V	V	V	V	V	V	V	V	V	V	V	V	V	V	V	V	V	150

INSTITUTO NACIONAL DE SALUD DEL NIÑO
Unidad de Enfermería de
Cuidados Intensivos Cardiológicos
San Borja

INSTITUTO NACIONAL DE SALUD DEL NIÑO
SAN BORJA
Lic. Fabiola L. Lezano Santiago
Jefa del Departamento de la Unidad de Enfermería

PROGRAMACION DEL PERSONAL ASISTENCIAL DE ENFERMERIA
TECNICAS EN ENFERMERIA

INSTITUTO NACIONAL DE SALUD DEL NIÑO SAN BORJA

UNIDAD DE ENFERMERIA

SUB UNIDAD DE CUIDADOS INTENSIVOS NEONATALES

2019

DNI	NOVIEMBRE																														TOTAL HORAS		
	APELLIDOS Y NOMBRES		V	S	D	L	M	M	J	V	S	D	L	M	M	J	V	S	D	L	M	M	J	V	S	D	L	M	M	J	V	S	
			D01	D02	D03	D04	D05	D06	D07	D08	D09	D10	D11	D12	D13	D14	D15	D16	D17	D18	D19	D20	D21	D22	D23	D24	D25	D26	D27	D28	D29	D30	
40323705	DE LA CRUZ PORTILLO ELIZABETH (CAS)			TN			TN		M		T	TN			M	MT	TN		MT			TN			24	MT	TN			MT	TN		150
40125086	HINOSTROZA CONDOR YANNET(CAS)		TN				MT	TN			M	MT	TN				MT	TN				MT	TN		M		MT	TN				M	150
45025459	OSORIO MAYO MARYSOL (T)			MT		M	MT		TN				MT	TN				MT	TN		M	M	MT	TN			MT	TN					150
41395679	PAZ CAMA ELIZABETH (CAS)			MT				M	MT	TN				MT	TN			M		TN			M	MT	TN				MT	TN			150
42085776	LOPEZ CAÑUA BELIA (N)					GD	GN			GD	GN				GD	GN				GD	GN				GD	GN			M	GD	GN		150
41500772	MELGAREJO ROJAS ROCIO (CAS)		MT			MT		MT		M	M		M	MT		M	MT			M	MT			M		M	M	MT			M	MT	150

INSN Instituto Nacional de Salud de
San Borja
Lic. LEYDIN ARAUJO GUZMÁN
Jefa de Enfermería

INSTITUTO NACIONAL DE SALUD DEL NIÑO
SAN BORJA
Lic. Fabiola J. Lezano Santiago
Jefa del Departamento de la Unidad de Enfermería

PROGRAMACIÓN DEL PERSONAL ASISTENCIAL DE ENFERMERÍA
TÉCNICOS EN ENFERMERÍA

INSTITUTO NACIONAL DE SALUD DEL NIÑO SAN BORJA
DEPARTAMENTO DE ENFERMERÍA
UNIDAD DE CUIDADOS INTENSIVOS NEUROQUIRÚRGICO

DNI	nov-19		V	S	D	L	M	M	J	V	S	D	L	M	M	J	V	S	D	L	M	M	J	V	S	TOTAL HORAS							
			1	2	3	4	5	6	7	8	9	10	11	12	13	14	15	16	17	18	19	20	21	22	23	24	25	26	27	28	29	30	
42002506	APELIDOS Y NOMBRES		TN				M/T	TN									M/T	TN							M/T						T	M/T	150
42549431	FLORES SANCHEZ MARIA ISABEL(C)		TN				M/T	TN									M/T	TN							M/T							M/T	150
07442146	BAILON TREJO LENIN (C)		GD	GN			GD	GN		T		GD	GN				GD	GN									GD	GN					150
10745667	TORRES PASACHE MARIA ESTHER (N)		M/T	TN			M/T	TN				M/T	TN				M	M/T	TN								MT	TN					150
42392437	CASTRO SAAVEDRA MARIA LUISA (T)								M/T	TN									M/T	TN													150
41871965	LARA FIGUEROA GLORIA (C)		GD	GN			T		GD	GN							GD	GN															150
45558037	CANTORAL CANALES BERENISE(N)		M/T							M/T	TN								GD	GN													150
43525802	ESTELA VARGAS SONIA MELISSA (C)									M/T	TN						M			M/T	TN				M/T	TN							150
45377380	RINCON LOPEZ BETTY MARISOL (T)									M/T	TN								M/T	TN													150
41752747	LOSSIO NIQUEN ROCIO DEL MILAGRO (T)																																150
09766017	RAMIREZ CRISOLOGO CINTHYA (C)																																150
46587873	OLIVERA CHALCO JUANA @																																151
	NAVARRO ROMAN ALEXANDRA (C)																																151

INSTITUTO NACIONAL DE SALUD DEL NIÑO
SAN BORJA
Lic. Fabiola J. Lebrón Santiago
Jefa del Departamento de Enfermería

INSTITUTO NACIONAL DE SALUD DEL NIÑO
DE SAN BORJA
Lic. Elizabeth Rodríguez
Enfermera Jefa
CEP 4

TECNICOS EN ENFERMERIA

INSTITUTO NACIONAL DE SALUD DEL NIÑO SAN BORJA
DEPARTAMENTO DE ENFERMERIA
SUB UNIDAD DE CUIDADOS INTENSIVOS QUEMADOS

SUB UNIDAD DE CONDADOS INTERMEDIOS GOBIERNOS																																	
NOVIEMBRE 2019																																	
DNI	NOVIEMBRE	V	S	D	L	M	M	J	V	S	D	L	M	M	J	V	S	D	L	M	M	J	V	S	D	L	M	M	J	V	S		
APELLIDOS NOMBRES		1	2	3	4	5	6	7	8	9	10	11	12	13	14	15	16	17	18	19	20	21	22	23	24	25	26	27	28	29	30	HORA	
44541667	ASTOVILCA PARAVE JESUS ALFONSO(CAS)	M/T	TN				M/T	TN				M/T	TN				M/T	TN				M/T	TN			M/T	TN				T	150	
40705287	MOZOMBITE PEZO VANESSA(CAS)							M/T	TN		M		M/T	TN				M/T	TN				M/T	TN								150	
80166609	AGUILAR VILCHERREZ MANUEL(CAS)												M/T	TN					M/T	TN				M/T	TN							150	
45025459	SILUPU LOPEZ KATHERINE YAMILET(CAS)														M/T	TN		T			M/T	TN			M/T	TN						150	
43734843	PALERO PINTO MAGDALENA (N)	GN					GD	GN				GN				GD	GN				GD	GN		M		GD	GN					GD	150
10787147	MEDINA SINCHI PILAR(CAS)	M/T										M/T			M/T		M/T				M/T		M/T	ND		M/T						150	
44709930	NOA VARGAS MARLENI (CAS)														M/T		M/T				M/T			M/T			M/T					150	
45705523	PADILLA MALASQUEZ NATALI(CAS)																																150
44644359	PAREDES HUARICALLO JOSE LUIS(CAS)	V	V	V	V	V	V	V	V	V	V	V	V	V	V	V	V	V	V	V	V	V	V	V	V	V	V	V	V	V	V	150	

Ministerio de Salud del Niño
San Borja
Lic. INGRID L. CANO CUEVA
Jefa de Enfermería
UCI Quemados

INSTITUTO NACIONAL DE SALUD DEL NIÑO
SAN BORJA
Lic. Fabiola J. Lévano Santiago
Jefa del Departamento de la Unidad de Enfermería

PROGRAMACION DEL PERSONAL ASISTENCIAL DE ENFERMERIA
TECNICAS DE ENFERMERIA

INSTITUTO NACIONAL DE SALUD DEL NIÑO
UNIDAD DE ENFERMERIA
URPA 2 - VIGILANCIA INTENSIVA

NOVIEMBRE 2019

		NOVIEMBRE		V	S	D	L	M	M	M	J	V	S	D	L	M	M	M	J	V	S	D	L	M	M	J	V	S	TOTAL					
CODIGO		APELLIDOS Y NOMBRES		D01	D02	D03	D04	D05	D06	D07	D08	D09	D10	D11	D12	D13	D14	D15	D16	D17	D18	D19	D20	D21	D22	D23	D24	D25	D26	D27	D28	D29	S	HORAS
72900134		ZUTA TUESTA ENIT(T)		TN				M/T	TN			M	M/T	TN					M/T	TN			M/T	TN			M/T	TN				M/T	150	
46440967		MALPATIDA MARICHE DIANA(T)		M/T	TN				M/T	TN				M/T	TN				M/T	TN				M/T	TN			M/T	TN			M	150	
46711024		VERGARA LENGUA CYNTHIA(T)			M/T	TN				M/T	TN				M/T	TN			M	M/T	TN				M/T	TN			M/T	TN			150	
40999984		FRANCO ARANDA INGRID(T)			M	M/T	TN				M/T	TN				M/T	TN				M/T	TN				M/T	TN			M/T	TN		150	
44100157		BERNAL MURILLO MARIA CRISTINA(T)					M/T	TN				M/T	TN				M/T	TN				M/T	TN			M	M/T	TN			M/T	TN	150	

INSTITUTO NACIONAL DE SALUD DEL NIÑO
UNIDAD DE ENFERMERIA INTENSIVA PEDIATRIA
CEL. 72021
Lc. Fabiola J. Levario Santiago
Jefa del Departamento de la Unidad de Enfermería

INSTITUTO NACIONAL DE SALUD DEL NIÑO
SAN BORJA

Lc. Fabiola J. Levario Santiago
Jefa del Departamento de la Unidad de Enfermería

PROGRAMACION DEL PERSONAL ASISTENCIAL DE ENFERMERIA

TECNICAS EN ENFERMERIA

INSTITUTO NACIONAL DE SALUD DEL NIÑO SAN BORJA

DEPARTAMENTO DE ENFERMERIA

SUB UNIDAD DE CUIDADOS INTERMEDIOS NEONATALES

NOVIEMBRE 2019

DNI	NOVIEMBRE	V	S	D	L	M	M	J	V	S	D	L	M	M	J	V	S	D	L	M	M	J	V	S	TOTAL HORAS						
	APELLIDOS Y NOMBRES	D01	D02	D03	D04	D05	D06	D07	D08	D09	D10	D11	D12	D13	D14	D15	D16	D17	D18	D19	D20	D21	D22	D23	D24	D25	D26	D27	D28	D29	D30
40037170	MALCA REVILLA LUCINDA(T)	TN				M/T	TN				M/T	TN				M/T	TN				M/T	TN			M/T	TN				M/T	150
40777120	LAURENTE CORONADO NANCY(CAS).	M/T	M				M/T	TN				M/T	TN				M/T	TN				M/T	TN			M/T	TN				150
42722273	YANET EMILIA OSCANO VILCHEZ(CAS).	M	M/T	TN				M/T	TN			M/T	TN				GD	GN					GD	GN			GD	GN			150
41872230	MORALES ARICA PAOLA(N).		T	GD	GN				GD	GN			GD	GN				M/T	TN					GD	GN			GD	GN		150
43177819	RUMAY MUÑOZ ARACELI(CAS).				M/T	TN			M	M/T	TN		GN		M/T	TN			M/T	TN				M/T	TN			M/T	TN		150
25800011	MEJIA COPACONDORI MARIA DEL CARMEN (N)		GN				GD	GN				GN		M/T					GD	GN		M			GD		GD	GN			150
7458260	ARAMBURU FERNANDEZ MARISOL				T	M/T		M/T		M/T		M/T		M/T						M/T		M/T		M/T			M/T				150
46312228	MORALES MORENO DENISSE(CAS)		M		M	M	M	M	M/T			M	M	M	M	M	M			M	M	M	M/T		M	M	M	M	M	M	150
40995571	DIAZ CORONEL ELIZABETH(CAS).	V	V	V	V	V	V	V	V	V	V	V	V	V	V	V	V	V	V	V	V	V	V	V	V	V	V	V	V	V	0

INSTITUTO NACIONAL DE SALUD DEL NIÑO
SAN BORJA
Lc. Yullena B. Gerónimo Rivera
Jefa del Departamento de Neonatal

INSTITUTO NACIONAL DE SALUD DEL NIÑO
SAN BORJA
Lc. Fabiola J. Lévano Santiago
Jefa del Departamento de Neonatal

INSTITUTO NACIONAL DE SALUD DEL NIÑO SAN BORJA
DEPARTAMENTO DE ENFERMERIA
SUB UNIDAD DE QUEMADOS HOSPITALIZACION
NOVIEMBRE

[illegible]

10/10/2019 10:10:10 AM

INSTITUTO NACIONAL DE SALUD DEL NIÑO
 SAN BORJA

.....
 Lic. Fabiola J. Lévano Santiago
 Jefa del Departamento de la Unidad de Enfermería



INSTITUTO NACIONAL DE SALUD DEL NIÑO SAN BORJA
DEPARTAMENTO DE ENFERMERIA
HOSPITALIZACION ESPECIALIDADES QUIRURGICAS

PROGRAMACION DEL PERSONAL ASISTENCIAL DE ENFERMERIA
TECNICOS EN ENFERMERIA

OESTE

DNI	APELLIDOS Y NOMBRES	D1	D2	D3	D4	D5	D6	D7	D8	D9	D10	D11	D12	D13	D14	D15	D16	D17	D18	D19	D20	D21	D22	D23	D24	D25	D26	D27	D28	D29	D30	TOTAL		
		V	S	D	L	M	J	V	S	D	L	M	J	V	S	D	L	M	J	V	S	D	L	M	J	V	S	D	L	M	J		V	S
41229569	FLORES YANQUI KATTY (T)	T/N				M/T	T/N	RN			M/T	T/N				M	M/T	T/N	RD			M/T	T/N			M/T	T/N		RN		M/T	150		
41898554	BUSTAMANTE TIRADO TEOLINA (T)	T/N		RD		M/T	T/N				M/T	T/N		RN		M/T	T/N		M			M/T	T/N	RD		M/T	T/N				M/T	150		
10556467	RENTERA SANTA CRUZ YENI (T)	T/N		RN		M/T	T/N				M/T	T/N		RD			M/T	T/N	T			M/T	T/N	RN		M/T	T/N				M/T	150		
45623790	QUISPE QUIÑONES MARGOT (T)	T/N				M/T	T/N	RD			M/T	T/N					M/T	T/N	RN			M/T	T/N		M/T	T/N			RD	T	M/T	150		
43850034	ALTEZ PIZARRO YAHAIIRA ©	M/T	T/N			M	M/T	T/N		RD		M/T	T/N				M/T	T/N		RN		M/T	T/N				M/T	T/N			RD		150	
44919004	SALIS CAICO EVA ©	M/T	T/N				M/T	T/N		RN		M/T	T/N		T		M/T	T/N		RD		M/T	T/N			M/T	T/N						150	
41805600	VASQUEZ VENANCIO ROCIO ©	M/T	T/N		RN		M/T	T/N			M/T	T/N			RD		M/T	T/N			T	M/T	T/N			M/T	T/N						150	
27439111	VEGA ALVARADO NELLY (T)	M/T	T/N		RD		M/T	T/N			M/T	T/N			RD		M/T	T/N			M	M/T	T/N		RD	M/T	T/N						150	
43834942	ALVARADO CAMONES LUZ ©		M/T	T/N				T	M/T	T/N			M/T	T/N				M/T	T/N		RD		M/T	T/N				M/T	T/N			RN		150
46390943	FELLES NIEVES TANIA ©	M	M/T	T/N				M/T	T/N				M/T	T/N				M/T	T/N		RN		M/T	T/N				M/T	T/N					150
44829579	RODRIGUEZ SALINAS PAMELA ©		M/T	T/N				M/T	T/N				M/T	T/N				M/T	T/N				M/T	T/N		RD	M	M/T	T/N					150
45340457	ARELLANO PACAHUALA YESSICA (T)		M/T	T/N				M/T	T/N				M/T	T/N				M/T	T/N				M/T	T/N			RN	M/T	T/N			M		150
15428808	HUACAUSI HUAMANI HERMELINDA ©	RD		M/T	T/N				M/T	T/N								M	M/T	T/N				M/T	T/N									150
46322397	CALISIN MAMANI LEBRINA ©	RN		M/T	T/N				M/T	T/N									M/T	T/N		RN		M/T	T/N			T						150
43654001	FACUNDO HASSINGER CECILIA ©			M/T	T/N				M/T	T/N									M/T	T/N				M/T	T/N									150
10662316	CATAÑEDA BARDALES ELIZABETH (T)			M/T	T/N				M/T	T/N									M/T	T/N				M/T	T/N									150
46362230	ROJAS VENERO VANSESSA ©		RN		M/T	T/N			M	M/T	T/N														M/T	T/N						M/T	T/N	150
43215358	MARQUEZ COCA CAROLINE (C)		RD		M/T	T/N				M/T	T/N														M/T	T/N								150
45340457	MORENO BOLO YENNY (T)				M/T	T/N				M/T	T/N													M	M/T	T/N								150
43850693	QUISPE ROJAS ERIKA (T)				M/T	T/N				M/T	T/N													M/T	T/N									150
28604517	LOPEZ TORRE CARMEN ROSA (T)		M/T					M	M/T					M/T																				150
45623790	COCUERA PANDO ANGELICA ©	M/T			M	M	M	M	M	M	M	M	M	M	M	M	M	M	M	M	M	M	M		M/T	M	M	M	M	M		M/T	150	
41650365	RODRIGUEZ VALLADARES JESSICA ©		V				A		C			A				C		I			O		N				E			S			150	

INSTITUTO NACIONAL DE SALUD DEL NIÑO
SAN BORJA

Lic. Fabiola J. Lévano Santiago
Jefa del Departamento de la Unidad de Enfermería

Meylin K. Morales Chávez
Licenciada en Enfermería
CEP: 48951 REE: 16861

UNIDAD / DEPARTAMENTO / SERVICIO / FE: ACION ESPECIALIDADES PEDIATRICAS

N°	APELLIDOS Y NOMBRES	COND. LABORAL	OCTUBRE - 2019																												HORAS TOTAL			
			V	1	2	3	4	5	6	7	8	9	10	11	12	13	14	15	16	17	18	19	20	21	22	23	24	25	26	27		28	29	30
44036455	LAMBERTO CANTO ROSA	CAS	MT	TN																														
41316610	ACEDO TICONA MARISOL F	CAS	MT	TN																														
11713703	LOPEZ ROSELLI ANGELICA	TERCERO	MT	TN																														
442219909	FASANANCO AGUILAR INIMA	TERCERO	M	MT	TN																													
43332946	CORDOVA IBÁÑEZ ZULAY	TERCERO																																
47464073	RICORA RIVERA MAYRA	TERCERO																																
41366460	ASTO REYES ELIZABETH	CAS	TN																															
46186430	CALLA CIEZA ROXANI	TERCERO	TN																															
489104626	GARCIA VILCHERRES MARIA E	TERCERO																																
40766962	CHUQUICALLATA HUALLATA GLORIA	CAS																																
10348878	BENDITA MAMANI GIANINA	CAS	MT	TN																														
71438415	ABRECONDO PABLO ADALY	TERCERO	MT	TN																														
42953429	ARANGO OLARTE JULIA	CAS																																
42402400	RAMOS RAMOS ERIKA	TERCERO																																
43298945	DELGADO SANCHEZ MAGALI YOVANNY	CAS																																
43144449	CONTRERAS CUEVA KELLY	TERCERO	MT																															
42364453	GUIDO CARDENAS CRISTINA	TERCERO	MT																															
73666029	HURTADO CAMPOS ROSALINDA	CAS	MT																															
44319290	GORMAS POJAS SANTI MARIA	TERCERO	M	MT																														
76663179	DIESTRA RIOS VERONICA	CAS	V	V	V	V	V	V	V	V	V	V	V	V	V	V	V	V	V	V	V	V	V	V	V	V	V	V	V	V	V	V	V	0

Evelyn Arista Huacho
 LIC. EN ENFERMERIA
 CEP: 82601

INSTITUTO NACIONAL DE SALUD DEL NIÑO
 SAN BORJA

Lic. Fabiola J. Lévano Santiago
 Jefa del Departamento de la Unidad de Enfermería

DEPARTAMENTO DE ENFERMERIA
CIRUGIA PEDIATRICA

PROGRAMACION DEL PERSONAL TECNICO EN ENFERMERIA

NOVIEMBRE

TECNICOS EN ENFERMERIA

2019

COD	NOMBRES	V	S	D	L	M	M	J	V	S	D	L	M	M	J	V	S	D	L	M	M	J	V	S	N°
43825779	LEYVA IPANAQUE SANDRA (C)	MT	MT	TN	TN	MT	MT	TN	TN	MT	MT	TN	MT	MT	TN	MT	MT	TN	MT	MT	TN	MT	MT	TN	150
45017825	CARMIN LEANDRO DEYSI (T)	MT	MT	TN	TN	MT	MT	TN	TN	MT	MT	TN	MT	MT	TN	MT	MT	TN	MT	MT	TN	MT	MT	TN	150
44021916	CASTILLO GARAY ANDREA (T)	MT	MT	TN	TN	MT	MT	TN	TN	MT	MT	TN	MT	MT	TN	MT	MT	TN	MT	MT	TN	MT	MT	TN	150
10544519	CASTRO AVILA MARIA ELENA ©	MT	MT	TN	TN	MT	MT	TN	TN	MT	MT	TN	MT	MT	TN	MT	MT	TN	MT	MT	TN	MT	MT	TN	150
44938258	ZEGARRA SILVA CARMEN(T)	MT	MT	TN	TN	MT	MT	TN	TN	MT	MT	TN	MT	MT	TN	MT	MT	TN	MT	MT	TN	MT	MT	TN	150
10584278	GUTIERREZ GUTIERREZ ELVIRA ©	TT	TT	MT	MT	MT	MT	TN	TN	MT	MT	TN	MT	MT	TN	MT	MT	TN	MT	MT	TN	MT	MT	TN	150
44928110	PINEDO ALTAMIRANO ANGELICA (T)	TT	TT	MT	MT	MT	MT	TN	TN	MT	MT	TN	MT	MT	TN	MT	MT	TN	MT	MT	TN	MT	MT	TN	150
41811357	QUISPE MAMANI KATY ©	MT	MT	TN	TN	MT	MT	TN	TN	MT	MT	TN	MT	MT	TN	MT	MT	TN	MT	MT	TN	MT	MT	TN	150
46699085	HOYOS HUATAY EVELING ©	MT	MT	TN	TN	MT	MT	TN	TN	MT	MT	TN	MT	MT	TN	MT	MT	TN	MT	MT	TN	MT	MT	TN	150
45087944	DEL AGUILA GUERRA HEIDI (C)	MT	MT	TN	TN	MT	MT	TN	TN	MT	MT	TN	MT	MT	TN	MT	MT	TN	MT	MT	TN	MT	MT	TN	150
70135294	HERNANDEZ CANALES EDITH ©	MT	MT	TN	TN	MT	MT	TN	TN	MT	MT	TN	MT	MT	TN	MT	MT	TN	MT	MT	TN	MT	MT	TN	150
45544998	LOPEZ LIMA MARIA NILDA (T)	MT	MT	TN	TN	MT	MT	TN	TN	MT	MT	TN	MT	MT	TN	MT	MT	TN	MT	MT	TN	MT	MT	TN	150
0.7635577	ALARCON PEREZ PATRICIA (C)	TN	TN	MT	MT	MT	MT	TN	TN	MT	MT	TN	MT	MT	TN	MT	MT	TN	MT	MT	TN	MT	MT	TN	150
46222239	SALAS NINA IZAIDA(C)	TN	TN	MT	MT	MT	MT	TN	TN	MT	MT	TN	MT	MT	TN	MT	MT	TN	MT	MT	TN	MT	MT	TN	150
44561385	RAYMUNDO AYLAS ROSMERY (T)	TN	TN	MT	MT	MT	MT	TN	TN	MT	MT	TN	MT	MT	TN	MT	MT	TN	MT	MT	TN	MT	MT	TN	150
7640808	MENDOZA LOPEZ KARINA(C)	TN	TN	MT	MT	MT	MT	TN	TN	MT	MT	TN	MT	MT	TN	MT	MT	TN	MT	MT	TN	MT	MT	TN	150
42042564	FLORES CRUZADO MIRKY(C)	MT	MT	TN	TN	MT	MT	TN	TN	MT	MT	TN	MT	MT	TN	MT	MT	TN	MT	MT	TN	MT	MT	TN	150
45387101	MENDOZA FASABI VILMA(C)	MT	MT	TN	TN	MT	MT	TN	TN	MT	MT	TN	MT	MT	TN	MT	MT	TN	MT	MT	TN	MT	MT	TN	150
42712259	URRUTIA REYES LILIA ©	MT	MT	TN	TN	MT	MT	TN	TN	MT	MT	TN	MT	MT	TN	MT	MT	TN	MT	MT	TN	MT	MT	TN	150
46309177	DEL CASTILLO FLORES ANGELA(C)	MT	MT	TN	TN	MT	MT	TN	TN	MT	MT	TN	MT	MT	TN	MT	MT	TN	MT	MT	TN	MT	MT	TN	150
45387101	ARONI VILLAVICENCIO VILMA©	MT	MT	TN	TN	MT	MT	TN	TN	MT	MT	TN	MT	MT	TN	MT	MT	TN	MT	MT	TN	MT	MT	TN	150
42867348	PEREZ MALDONADO LOURDES©	V	V	V	V	V	V	V	V	V	V	V	V	V	V	V	V	V	V	V	V	V	V	V	
42054090	ATAHUA GODOY ISABEL(N)	LM	LM	LM	LM	LM	LM	LM	LM	LM	LM	LM	LM	LM	LM	LM	LM	LM	LM	LM	LM	LM	LM	LM	
44046371	SAAVEDRA MORA NANCY©	LM	LM	LM	LM	LM	LM	LM	LM	LM	LM	LM	LM	LM	LM	LM	LM	LM	LM	LM	LM	LM	LM	LM	

INSTITUTO NACIONAL DE SALUD DEL NIÑO
SAN BORJA

Lic. Fabiola J. Levario Santiago
Jefa del Departamento de la Unidad de Enfermería

INSTITUTO NACIONAL DE SALUD DEL NIÑO
SAN BORJA

Licenciada en Enfermería
Sonia Bertrando Suiza
C.E.F. 12231 REC 6103

INSTITUTO NACIONAL DE SALUD
SAN BORJA
LIC. ROSA VEGA FARRIN
C.C. 33060

PROGRAMACION DEL PERSONAL ASISTENCIAL DE ENFERMERIA
TÉCNICOS EN ENFERMERIA

INSTITUTO NACIONAL DE SALUD DEL NIÑO SAN BORJA
DEPARTAMENTO DE ENFERMERIA
SUB UNIDAD DE HOSPITALIZACION NEUROQUIRURGICA
NOVIEMBRE 2019

DNI	NOVIEMBRE	APELLIDOS NOMBRES	V A C A C I O N E S																										TOTAL
			V	S	D	L	M	X	J	D	V	S	D	L	M	X	J	D	V	S	D	L	M	X	J	D	V	S	
32004907		MASIAS SILVESTRE SONIA	TN																										150
16534635		LAGOS ZAMORA CINTHIA	TN																										150
45976400		SANDOVAL SUCLUPE CELINA (TER)	TN																										150
1064362		CUCHO TIMOTEO NANCY (TER)	TN																										150
33489672		CASTILLO SANDOVAL MIREYA (TER)	M/T	TN																									150
35276421		INCHE ARIAS LUZ	M/T	TN																									150
06803097		SEMINARIO HIDALGO BETZABETH (TER)	M/T	TN																									150
47477032		TIRADO LOAYZA RAQUEL																											150
45319711		CUPITAN POLO YESCY																											150
38277199		ARAINGA QUISEP ERIKA																											150
43162391		DIAZ TAFUR YOHANNA																											150
38809053		COAQUIRA COAQUIRA YOLA (TER)																											150
43560347		LOBO PARRAGA KARINA																											150
35620621		MARTINEZ SALINAS FLOR																											150
42027912		VILLANUEVA ALTAMIRANO ELIZABETH																											150
44267916		FLORES CONTRERAS DORIS																											150
40210365		PADEDES MALCA HERMEINDA (TER)																											150
41007519		NEIRA DE LA TORRE MARY LUZ	M																										150
45139243		MARIA CABRERA CASTAÑEDA (TER)																											150
43049042		CAUSOL SIESQUEN MAGALY																											0

INSTITUTO NACIONAL DE SALUD DEL NIÑO
SAN BORJA
Lic. Fabiola J. Lezano Santiago
Jefa del Departamento de la Unidad de Enfermería

PROGRAMACION DEL PERSONAL ASISTENCIAL DE ENFERMERIA
ROL DE TECNICOS EN ENFERMERIA

INSTITUTO NACIONAL DE SALUD DEL NIÑO SAN BORJA
DEPARTAMENTO DE ENFERMERIA
SUB UNIDAD DE HOSPITALIZACION CARDIOVASCULAR

NOVIEMBRE - 2019

DNI	NOVIEMBRE - 2019	V	S	D	L	M	M	J	V	S	D	L	M	M	J	V	S	D	L	M	M	J	V	S	TOTAL									
	APELLIDOS NOMBRES	1	2	3	4	5	6	7	8	9	10	11	12	13	14	15	16	17	18	19	20	21	22	23	24	25	26	27	28	29	30	HORAS		
44462445	YAIPEN SALAZAR VICTORIA (CAS)	TM		M/T	TN				M/T	TN				M/T	TN				M/T	TN				M/T	TN				M/T	TN		150		
43010448	HUARHUA MOTTA JENIFER (CAS)	TT		M/T	TN				M/T	TN				M/T	TN				M/T	TN				M/T	TN				M/T	TN		150		
9921126	PAICO ELIAS MILAGROS (TER)			M/T	TN				M/T	TN		TM		M/T	TN				M/T	TN				M/T	TN				M/T	TN		150		
9892481	VIGO MENDOZA MILSA (TER)			M/T	TN		TM		M/T	TN				M/T	TN				M/T	TN				M/T	TN				M/T	TN		150		
44378952	TORREL MUÑOZ JESSICA (CAS)		TM		M/T	TN				M/T	TN				M/T	TN				M/T	TN				M/T	TN				M/T	TN	150		
9696339	PONCE SILVA ZAIDA (CAS)				M/T	TN				M/T	TN				M/T	TN				M/T	TN				M/T	TN		TM		M/T	TN	150		
10446725	CHEVEZ SOLIS SILVIA (CAS)				M/T	TN				M/T	TN				M/T	TN				M/T	TN		TM		M/T	TN				M/T	TN	150		
44469330	HUAMANI PINEDO YSABEL (TER)				M/T	TN				M/T	TN				M/T	TN				M/T	TN				M/T	TN				M/T	TN	150		
44315145	NESTARES JIMENES JACKQUELINE(N)	GN			M/T	TN			TM		GD	GN				M/T	GN				M/T	GN				M/T	GN					GD	150	
42728875	ESPINOZA ROJAS CINTIA (CAS)	TN			M/T	TN					M/T	TN		TM		M/T	TN				M/T	TN				M/T	TN					M/T	150	
42971202	PUMARICRA MONTES CINTHIA (TER)	TN			M/T	TN					M/T	TN				M/T	TN		TM		M/T	TN				M/T	TN					M/T	150	
44378953	RAMOS LIFONSO MARIA (TER)	TN		TM		M/T					M/T	TN				M/T	TN				M/T	TN				M/T	TN						M/T	150
10017384	LUJAN YLLANES CAROLINA (CAS)	M/T	TN				M/T	TN				M/T	TN				M/T	TN				M/T	TN				M/T	TN					150	
44808443	LEIVA ROMAN PATRICIA (CAS)	M/T	TN		TM		M/T	TN				M/T	TN				M/T	TN				M/T	TN				M/T	TN					150	
43889705	CIEZA DELGADO YOJANI (CAS)	M/T	TN				M/T	TN				M/T	TN				M/T	TN				M/T	TN				M/T	TN					150	
44731234	YUBAU JEMPETS ZAIDA (TER)	M/T	TN				M/T	TN				M/T	TN				M/T	TN				M/T	TN				M/T	TN					150	
42510155	DE LA CRUZ NEGRETE VERONICA(CAS)		M/T	TN				M/T	TN				M/T	TN				M/T	TN		TM			M/T	TN			M/T	TN				150	
80470165	MUÑOZ GONGORA MARIA (CAS)		M/T	TN				M/T	TN				M/T	TN				M/T	TN				M/T	TN		TM		M/T	TN				150	
45191563	GUIA NAVEROS MARITA (CAS)		M/T	TN				M/T	TN		TM						M/T	TN					M/T	TN				M/T	TN				150	
44605803	REYES ORTEGA GRISEL (TER)			TN				M/T	TN				M/T	TN				M/T	TN				M/T	TN				M/T	TN				150	
43953012	MIÑOPE GAVARRA ROXANA (TER)		M/T			M/T		M/T		M/T		M/T		M/T		M/T		TM		M/T		M/T				M/T		M/T					150	
44145406	SANCHEZ LLAMOSA JENY (CAS)				M/T		M/T		M/T				M/T		M/T					M/T		M/T				M/T		M/T					150	
10229442	QUICHIZ TERRONES KANDY (CAS)	V	V	V	V	V	V	V	V	V	V	V	V	V	V	V	V	V	V	V	V	V	V	V	V	V	V	V	V	V	V	V	V	

INSTITUTO NACIONAL DE SALUD DEL NIÑO
SAN BORJA

Lic. Fabiola J. Lezano Santiago
Jefa del Departamento de la Unidad de Enfermería

insn
Instituto Nacional de Salud del Niño
San Borja
Lic. CYNTHIA LEON NAKAMURA
Jefa de Enfermería de Cardiología
y Cirug. Cardiovascular

PROGRAMACION DEL PERSONAL TECNOMATOLOGIA.
TECNICOS (CAS)

	nov-19	DNI	APELLIDOS NOMBRES																														TOTAL	
			D1	D2	D3	D4	D5	D6	D7	D8	D9	D10	D11	D12	D13	D14	D15	D16	D17	D18	D19	D20	D21	D22	D23	D24	D25	D26	D27	D28	D29	D30	HORAS	
	42169396	ACOSTUPA RIOS LUCY (CAS) C	MT			MT			TN		MT			TN				MT	TN				MT	TN		MT		MT	TN			M	150	
	97765740	NARCISO NARCISO YOSELYN (CAS)	MT	TN			MT	TN			MT	TN	MT					MT	TN		MT				T			MT	TN				150	
	952128	ORTIZ ORDIERES ELIZABETH (CAS)		TN		MT		MT	TN	T			MT					MT			MT		MT	TN				MT			TN		150	
	45401688	NICOLINI PADILLA LIZ (CAS) C	TN				MT	TN		M		MT	TN				MT	TN				MT	TN				MT	TN			MT		150	
	41595405	MATAMORO HUAYRA DEYSI (T)	TN				MT	TN				MT	TN			M	MT			TN		MT	TN				MT	TN			MT		150	
	45474486	TORRES AGUILAR ROSA (CAS)	TN					C	TN			MT	TN			T	MT	TN				MT	TN				MT	TN				MT		150
	40243670	ALDABACA ARANA KARIN (CAS) C		M	TN		TN	TN				TN		MT	TN				MT	TN				MT		MT			MT	TN				150
	8950551	CANO QUISPILAY IRMA (CAS)		MT				TN		MT	TN	TN		MT		MT	TN			TN				MT	TN					MT		M		150
	45816146	VILLAVICENCIO SIMON ROSA (CAS)		MT	TN			MT		MT					MT	TN					M	TN		MT	TN		TN				TN			150
	43085843	EGOAVIL HURTADO DIANA (CAS) C			MT	TN				MT			MT			MT	TN			MT				MT	TN		TN				MT	TN		150
	40157967	TREJO SUYON SARITA (T)			MT	TN				MT	TN				MT	TN				MT					M	TN					MT	TN		150
	42152892	ROJAS SERQUEN CARLOS (T)			MT	TN				MT	TN		M		MT					MT	TN				MT	TN					MT	TN		150
	4385843	OROSCO SALCEDO CINTHIA (CAS)	MT			MT			MT		MT		MT*				MT			M	MT					MT	TN			MT		MT		150
	46688011	MORI VILCHEZ GABY (CAS)		M		M	M	M	M	M	M	M	M	M	M	M	M	M	M	M	M	M	M	M	M	M	M	M	M	M	M	M		150
		CLINICA DE DIA																																150
	43527659	MARCHENA GARCIA IRENEA (CAS)		M		M	M	M	M	M			M		M	M	M	M		M							M	M	M	M				150
	40221849	GODOY PILLACA LIDIA (CAS)		M			MT		MT		MT		MT		MT		MT			MT					MT	MT			MT					150
	42286353	DIAZ SAAVEDRA ZAIDA (T)		T				MT		MT			MT		MT		MT				MT				MT	MT			MT					150
	40196938	CASTILLO GONZALES EDITH (CAS)		M		MT				MT				MT		MT		MT		MT				MT					MT		MT		MT	150
	40221849	MARTINES RAMIREZ MARY (CAS)		MT		MT			MT					MT		MT				MT					MT			MT			MT		MT	150
	41243628	JERI POTOCINO AVILIO (CAS)	V	V	V	V	V	V	V	V	V	V	V	V	V	V	V	V	V	V	V	V	V	V	V	V	V	V	V	V	V	V	V	150
	43495554	VILCHEZ HURTADO GABY (CAS)	V	V	V	V	V	V	V	V	V	V	V	V	V	V	V	V	V	V	V	V	V	V	V	V	V	V	V	V	V	V	V	150

INSTITUTO NACIONAL DE SALUD DEL NIÑO
San Borja

Lic. E. CELESTE VALENTIN SANTOS
Jefe de Ent...

INSTITUTO NACIONAL DE SALUD DEL NIÑO
SAN BORJA
Lic. Fabiola J. Lévano Santiago
Jefa del Departamento de la Unidad de Enfermería

PROGRAMACION DEL PERSONAL ASISTENCIAL DE ENFERMERIA
TEC.ENFERMERIA -CAS/TERCEROS

INSTITUTO NACIONAL SALUD NIÑO SAN BORJA
DEPARTAMENTO DE ENFERMERIA
SUB UNIDAD DE TPH - TRASPLANTE

DNI	NOVIEMBRE	V	S	D	L	M	M	J	V	S	D	L	M	M	J	V	S	D	L	M	M	J	V	S	Total
45887183	TAIPE PADILLA, OLINDA (T)	1	M/T	TN					M/T	TN															150
8167433	SANCHEZ MARIN, ZARELA (T)		M/T	TN					M/T	TN															150
40726794	VENTURO ALVARADO, MARIA BABERLY (T)		M/T	TN					M/T	TN															150
42293088	PEZUA SAYAS, MARCELINA		M/T	TN					M/T	TN															150
42679142	PEÑA PACHECO, DIANA PAOLA (T)			M/T	TN				M/T	TN															150
42928667	SALGADO RAMIREZ, NILA (T)			M/T	TN				M/T	TN															150
41673588	QUISPE INCA, JESSICA			M/T	TN				M/T	TN															150
28854644	SANAC CHILO, ROSENDA (T)			M/T	TN				M/T	TN															150
42583034	MEGO MEGO, ERMILA			M/T	TN				M/T	TN															150
10024527	GONGORA HUANCA, GLADYS ROCIO (T)	TN							M/T	TN															150
42293088	PEREZ ABARCA JANETH			M/T	TN				M/T	TN															150
43180883	QUINTO RAMOS, VERONICA			M/T	TN				M/T	TN															150
41061059	AREVALO ANDRADE, CATALINA	TN							M/T	TN															150
41298083	MEJIA CABRERA, BRISALINA (T)	TN							M/T	TN															150
42184527	HUAYNATE CRISTOBAL, MARGARITA	TN	RN						M/T	TN															150
47034468	POVIS RICARDI, DENI FIORELA (T)	M/T	TN						M/T	TN															150
47216409	CAMPOS CAMPOS, ANITA (T)	M/T	TN						M/T	TN															150
43839009	CASTRO VICETTI, YENNIFER (T)	M/T	TN						M/T	TN															150
4288882	GARCIA LIMACO, DELIA	M/T	TN						M/T	TN															150
46802142	TORRES ESPINO, MAURA		V						M/T	TN															150
41564522	MOLINA MUÑOZ, LILIANA (T)	L	L	L	L	L	L	L	L	L	L	L	L	L	L	L	L	L	L	L	L	L	L	L	0

GD	GUARDIA DIURNA
GN	GUARDIA NOCTURNA
MT	MAÑANA Y TARDE
TN	TURNOS NOCHE
M	TURNOS MAÑANA
T	TURNOS TARDE
V	VACACIONES
LM	LICENCIA MATERNIDAD

INSTITUTO NACIONAL DE SALUD DEL NIÑO
SAN BORJA
CER 44525
NIÑO - SAN BORJA

INSTITUTO NACIONAL DE SALUD DEL NIÑO
SAN BORJA
Lic. Fabiola J. Lezano Santiago
Jefa del Departamento de la Unidad de Enfermería

PROGRAMACION DEL PERSONAL ASISTENCIAL DE ENFERMERIA
TECNICOS DE ENFERMERIA

INSTITUTO NACIONAL DE SALUD DEL NIÑO SAN BORJA
DEPARTAMENTO DE ENFERMERIA
SUB UNIDAD DE EMERGENCIA

NOVIEMBRE 2019

NOVIEMBRE 2019		NOVIEMBRE																															
DNI	APellidos y Nombres	V	S	D	L	M	M	J	V	S	D	L	M	M	J	V	S	D	L	M	M	J	V	S	D	L	M	M	J	V	S	TOTAL HORAS	
41372714	POMBA GOMEZ MARIELA (CAS)	M/T	TN								M	M/T	TN				M/T	TN									M/T	TN				150	
42789137	ATENCIA OLIVAS CYNTHIA (CAS)	M	TN									M/T	TN				M/T	TN									M/T	TN				150	
45797859	BERNAL VEINTIMILLA ANGELIA (CAS)	T	M/T	TN					M/T	TN			M/T	TN				M/T	TN									M/T	TN			150	
25861175	PAUCARCHUCO QUISPE JANETH (T)	M	M/T	TN					M/T	TN			M/T	TN				M/T	TN									M/T	TN			150	
41887886	SANCHEZ BRINGAS ELENA (CAS)			M/T	TN				M/T	TN				M/T	TN				M/T	TN								M/T	TN			150	
41937567	MALCA SANDOVAL SAMANTHA S (CAS)			M/T	TN				M/T	TN				M/T	TN				M/T	TN								M/T	TN			150	
26952216	CHAVEZ CORDOVA JOSE T. (CAS)																																
43490296	CAMPOS MONTEJO MIRIAN (CAS)																																
43305795	VILLALOBOS HUAPAYA MALENA (CAS)	TN									M/T	TN			M/T	TN																	150
44777769	ALVINO RAMOS JACKELINE (T)	TN									M/T	TN			M/T	TN																	150
47510719	SONIA ATAUJUSI NAVARRO (T)	M/T									M/T	TN																					150
40260027	RAMIREZ APAZA MARIA TERESA (CAS)								M/T																								150
43166847	DURAN CORDOVA ROSEMARY (CAS)	V	V	V	V	V	V	V	V	V	V	V	V	V	V	V	V	V	V	V	V	V	V	V	V	V	V	V	V	V	V	0	

INSTITUTO NACIONAL DE SALUD DEL NIÑO
SAN BORJA

LIC. KARINA GARCIA VILLASANTE
Jefe de Enfermería Emergencia

INSTITUTO NACIONAL DE SALUD DEL NIÑO
SAN BORJA

Lic. Fabiola J. Lezano Santiago
Jefa del Departamento de la Unidad de Emergencia

PROGRAMACION DEL PERSONAL ASISTENCIAL DE ENFERMERIA
TECNICOS EN ENFERMERIA

INSTITUTO NACIONAL DE SALUD DEL NIÑO SAN BORJA
DEPARTAMENTO DE ENFERMERIA
SUB UNIDAD DE CONSULTA EXTERNA
NOVIEMBRE 2019

DNI		NOVIEMBRE																											TOTAL			
APELLIDOS NOMBRES		1	2	3	4	5	6	7	8	9	10	11	12	13	14	15	16	17	18	19	20	21	22	23	24	25	26	27	28	29	30	HORAS
08905033					M	M	M	M	M	M		M	M	M	M	M	M	M		M	M	M	M	M		M	M	M	M	M	M	150
42738809					M	M	M	M	M	M		M	M	M	M	M	M	M		M	M	M	M	M		M	M	M	M	M	M	150
43090788					T	M	T	M	M	M		T	M	T	M	M	M		T	M	T	M	M	M		T	M	T	M	M	M	150
08486360												M	M	M	M	M	M		M	M	M	M	M	M		M	M	M	M	M	M	150
25330912					M	M	M	M	M	M		M	M	M	M	M	M		M	M	M	M	M	M		M	M	M	M	M	M	150
46793096					M	M	M	M	M	M		M	M	M	M	M	M		M	M	M	M	M	M		M	M	M	M	M	M	150
46436688					M	M	M	M	M	M		M	M	M	M	M	M		M	M	M	M	M	M		M	M	M	M	M	M	150
45332562					M	M	M	M	M	M		M	M	M	M	M	M		M	M	M	M	M	M		M	M	M	M	M	M	150
43743818												M	M	M	M	M	M		M	M	M	M	M	M		M	M	M	M	M	M	150
80436196					M	M	M	M	M	M		M	M	M	M	M	M		M	M	M	M	M	M		M	M	M	M	M	M	150
40885728					M	M	M	M	M	M		M	M	M	M	M	M		M	M	M	M	M	M		M	M	M	M	M	M	150
06772953					M	M	M	M	M	M		M	M	M	M	M	M		M	M	M	M	M	M		M	M	M	M	M	M	150
43854136					M	M	M	M	M	M		M	M	M	M	M	M		M	M	M	M	M	M		M	M	M	M	M	M	150
43457957					M	M	M	M	M	M		M	M	M	M	M	M		M	M	M	M	M	M		M	M	M	M	M	M	150
40304265					M	M	M	M	M	M		M	M	M	M	M	M		M	M	M	M	M	M		M	M	M	M	M	M	150
44822292					M	M	M	M	M	M		M	M	M	M	M	M		M	M	M	M	M	M		M	M	M	M	M	M	150
8950549					M	M	M	M	M	M		M	M	M	M	M	M		M	M	M	M	M	M		M	M	M	M	M	M	150
36702870					M	M	M	M	M	M		M	M	M	M	M	M		M	M	M	M	M	M		M	M	M	M	M	M	150
45590889					M	M	M	M	M	M		M	M	M	M	M	M		M	M	M	M	M	M		M	M	M	M	M	M	150
45049132					M	T	T	T	T	M		T	T	T	T	T	M		T	T	T	T	T	M		T	T	T	T	T	M	150
09738723					M	T	T	T	T	M		T	T	T	T	T	M		T	T	T	T	T	M		T	T	T	T	T	M	150
42036083					M	T	T	T	T	M		T	T	T	T	T	M		T	T	T	T	T	M		T	T	T	T	T	M	150
47926577					M	T	T	T	T	M		T	T	T	T	T	M		T	T	T	T	T	M		T	T	T	T	T	M	150
42396852					M	T	T	T	T	M		T	T	T	T	T	M		T	T	T	T	T	M		T	T	T	T	T	M	150
41789823					M	MT	M	M	M			M	MT	M	M	M			M	MT	M	M	M			M	MT	M	M	M	M	150
42541240					M	M	M	M	M	M		M	M	M	M	M	M			M	M	M	M	M		M	M	M	M	M	M	150
41660059					M	M	M	M	M	M		M	M	M	M	M	M			M	M	M	M	M		M	M	M	M	M	M	150
41576941					M	M	M	M	M	M		M	M	M	M	M	M			M	M	M	M	M		M	M	M	M	M	M	150
47092504					M	T	T	T	T	M		T	T	T	T	T	M			T	T	T	T	M		T	T	T	T	T	M	150
30114716					M	T	M	T	T	M		M	T	M	T	T	M			M	T	M	T	M		M	T	M	T	T	M	150
46801627					M	MT	T	T	MT			MT		T	MT	M			MT	T	T	MT					MT	T	T	MT		150
06275937					V	V	V	V	V	V		V	V	V	V	V	V			V	V	V	V	V		V	V	V	V	V	V	0
09496585					V	V	V	V	V	V		V	V	V	V	V	V			V	V	V	V	V		V	V	V	V	V	V	0
42589049					LM	LM	LM	LM	LM	LM		LM	LM	LM	LM	LM	LM			LM	LM	LM	LM	LM		LM	LM	LM	LM	LM	LM	30

Abanto Meduza, Maria Vilma (C)	8:00am - 2:00pm
Cruzado Aroni, Paola	8:00am - 2:00pm

Santa Maria Saavedra, Kely (C)	8am - 2:00 pm
Bautista Torres, Jovanna	8am - 2:00 pm

INSN  INSTITUTO NACIONAL DE SALUD DEL NIÑO
SAN BORJA

Jefe del Departamento de la Unidad de Enfermería

Diana Requijo Morales
Jefe de Enfermería C. Externos



PROGRAMACIÓN ASISTENCIAL DEL PERSONAL CENTRO QUIRURGICO

TECNICOS DE ENFERMERIA

UNIDAD DE ENFERMERIA 2019

DNI	NOVIEMBRE												TOTAL HORAS
	V	S	D	L	M	M	J	V	S	D	L	M	
	1	2	3	4	5	6	7	8	9	10	11	12	
10356580		M			MT		MT	MT	MT		MT		150
46164588		MT			MT		MT	MT	MT		MT		150
10356580				M	MT		MT	MT	MT		MT		150
40584456			M		MT		MT	MT	MT		MT		150
08123107		MT			MT		MT	MT	MT		MT		150
10631921		MT			MT		MT	MT	MT		MT		150
46082332				MT		MT		MT	MT		MT		150
42753180				MT		MT		MT	MT		MT		150
42006546		MT			MT		MT	MT	MT		MT		150
44745178		MT			MT		MT	MT	MT		MT		150
41683879				MT		MT		MT	MT		MT		150
42006546					MT		MT	MT	MT		MT		150
40763642		MT		MT		MT		MT	MT		MT		150
45981129				MT		MT		MT	MT		MT		150
10155843				MT		MT		MT	MT		MT		150
42572538	TN				MT	TN		MT	TN		MT		150
42790531	TN				MT	TN		MT	TN		MT		150
09883837				M	MT	TN		MT	TN		MT		150
10316982				M	MT	TN		MT	TN		MT		150
41538421	MT	TN				MT	TN		MT	TN		MT	150
40644573	MT	TN				MT	TN		MT	TN		MT	150
42970164		MT	TN				MT	TN		MT	TN		150
41538421	V	V		V	V	V	V	V	V	V	V	V	0
43875017	V	V		V	V	V	V	V	V	V	V	V	0

INSTITUTO NACIONAL DE SALUD DEL NIÑO
SAN BORJA

Lic. Pablola J. Lévano Santiago
Jefa del Departamento de la Unidad de Enfermería

Wagner
Lic. Enfermería
C.E.P. 41/51

PROGRAMACIÓN DEL PERSONAL ASISTENCIAL DE ENFERMERÍA

SERVICIO: DIAGNÓSTICO POR IMAGEN

TÉCNICOS DE ENFERMERÍA

MES DE NOVIEMBRE 2019

DNI	NOMINERES	NOVIEMBRE 2019																															TOTAL
		D01	D02	D03	D04	D05	D06	D07	D08	D09	D10	D11	D12	D13	D14	D15	D16	D17	D18	D19	D20	D21	D22	D23	D24	D25	D26	D27	D28	D29	D30	D31	
40979005	GARCIA CHUCHON ELIZABETH (N)	M																															150
33681740	CHAVEZ MELENDEZ LENNIN (N)	T																															150
8176127	MORALES SOTO CLAUDIA LILIANA (CAS)	M																															150
47363379	CORDOVA RAMOS TERESA LIZETH (T)	T																															150
43642009	INIANTE AQUIJE VICTOR ORLANDO (CAS)	V	V	V	V	V	V	V	V	V	V	V	V	V	V	V	V	V	V	V	V	V	V	V	V	V	V	V	V	V	V	0	
41273439	BELLIDO GUTIERREZ MARIA ANGELICA (CAS)*																																0

LEYENDA TÉCNICOS EN ENFERMERIA

APELLIDOS Y NOMBRES	TURNOS	HORA
CHAVEZ MELENDEZ LENNIN (NOM)	GUARDIA DIURNO (GD)	8:00AM - 20:00PM
MORALES SOTO CLAUDIA (CAS)	MAÑANA/TARDE (M/T)	8:00AM - 20:00PM
	TURNOS MAÑANA (M)	8:00AM - 14:00PM
	TURNOS TARDE (T)	14:00 PM - 20:00PM
GARCIA CHUCHON ELIZABETH (NOM)	GUARDIA DIURNO (GD)	7:00AM - 19:00 PM
INIANTE AQUIJE VICTOR ORLANDO (CAS)	MAÑANA/TARDE (M/T)	7:00AM - 19:00 PM
CORDOVA RAMOS TERESA LIZETH (TER)	TURNOS MAÑANA (M)	7:00AM - 13:00 PM
BELLIDO GUTIERREZ MARIA ANGELICA (CAS)	TURNOS TARDE (T)	13:00 PM - 19:00 PM
	DESCANSO POR ROTACIÓN	
	VACACIONES	V
	GESTANTE	*

insn Instituto Nacional de Salud del Niño
San Borja

Lic. GLORIA POCORPOCHTERALTA
Jefa de Enfermería

INSTITUTO NACIONAL DE SALUD DEL NIÑO
SAN BORJA

Lic. Fabiola J. Lévano Santiago
Jefa de Enfermería



San Borja, 22 de Noviembre de 2019

INFORME N° -2019-EPI-UTI-INSNSB

A : **DELIA PATRICIA FUERTES MELGAR**
Gestión de Riesgos y Desastres

Asunto : ROLES DE RETEN PARA EL PLAN DE CONTIGENCIA INSN SB FINAL
DE LA COPA CONMEBOL LIBERTADORES 2019..

Referencia : MEMORANDO MULTIPLE N° 000014-2019-GRD-DG-INSNSB
(22Noviembre2019)

Es grato dirigirme a usted, para saludarle cordialmente y a la vez informarle que mi persona estará como retén ante la contingencia de la final de la copa Libertadores.

Es todo en cuanto informo para los fines que estime conveniente. Sin otro particular, quedo de usted.

Atentamente,

cc:

(CSS)



Ministerio
de Salud

Instituto Nacional de
Salud del Niño – San Borja



"Decenio de la Igualdad de oportunidades para mujeres y hombres"
"Año de la lucha contra la corrupción e impunidad"

San Borja, 22 de Noviembre de 2019

MEMORANDO N° -2019-UTI-INSNSB

A : DELIA PATRICIA FUERTES MELGAR

Gestión de Riesgos y Desastres

Asunto : Roles de Retén para el Plan de Contingencia INSN SB - Final de la Copa Conmebol Libertadores 2019

Referencia : Memorando Múltiple N° 000014-2019-GRD-DG-INSNSB (22/11/2019)
(Exp. GRD-DG20190000053)

Tengo el agrado de dirigirme a usted a fin de saludarlo cordialmente; y, en relación al documento de la referencia, en el cual solicita el Rol de Retén para el Plan de Contingencia por la final de la Copa Conmebol Libertadores 2019 para el día sábado 23/11/2019. En tal sentido, remito la siguiente relación del personal a mi cargo:

DATOS PERSONAL	ÁREA	TELÉFONO
Luis Mendoza Caballero	Plataforma Informática	964348369
Pedro Fernando Córdova Minaya	Plataforma Informática	947585564
Eduardo Mori Guillen	Soporte Informático	957316218
Cristhian Mendoza Mendoza	Soporte Informático	990439601
David Lozano Rodríguez	Desarrollo de Software	996466877
Wilmer Pillman Chicnes	Desarrollo de Software	925279617
Jamil Vásquez Real	Archivo HC	954807112
María Hurtado Parisaca	Archivo HC	933692545
Mitsi Santiago Abal	Epidemiología	967747165
Humania Aguirre Chávez	Epidemiología	951364498
Lourdes Allende Ramos	Epidemiología	991134493
Carlos Martínez Andrade	Estadística	986734892
William La Rosa Vargas	Archivo Central	966926474

Atentamente,

(AMA/cecilia)



Ministerio
de Salud

Instituto Nacional de
Salud del Niño – San Borja



"Decenio de la Igualdad de oportunidades para mujeres y hombres"
"Año de la lucha contra la corrupción e impunidad"

San Borja, 22 de Noviembre de 2019

MEMORANDO N° -2019-UPP-INSNSB

A : DELIA PATRICIA FUERTES MELGAR

Gestión de Riesgos y Desastres

Asunto : ROLES DE RETEN PARA EL PLAN DE CONTIGENCIA INSN SB FINAL DE LA COPA CONMEBOL LIBERTADORES 2019.

Referencia : MEMORANDO MULTIPLE N° 000014-2019-GRD-DG-INSNSB (22Noviembre2019)
Expediente GRD-DG20190000053

Tengo el agrado de dirigirme a usted a fin de saludarla cordialmente, y asimismo en relación al documento de la referencia, mediante el cual solicita el Rol de Reten de la Unidad de Planeamiento y Presupuesto para el Plan de Contingencia INSN-SB "*Final de la Copa Conmebol Libertadores 2019*".

Al respecto, remitimos lo solicitado según detalle:

Nombre y Apellido	Cargo	Celular
Alejandro Ricra Albites	Director Ejecutivo de la Unidad de Planeamiento y Presupuesto	945375242
Milagros Romero Santillán	Asistente Administrativo de la Unidad de Planeamiento y Presupuesto	992776707
Milinda hoyos Arista	Especialista en Planeamiento III	940433056

Agradezco la atención brindada a la presente.

Atentamente,

ARA/milagros