

1. “PLAN DE CONTINGENCIA DEL INSTITUTO NACIONAL DE SALUD DEL NIÑO DE SAN BORJA, FRENTE A LOS EFECTOS DE LAS LLUVIAS 2019”.		
2. INFORMACIÓN GENERAL		
Dependencia:	MINISTERIO DE SALUD	
Establecimiento de Salud:	INSTITUTO NACIONAL DE SALUD DEL NIÑO SAN BORJA	
Fecha de Elaboración:	01 de febrero del 2019.	
Fecha de Aprobación:		
Fecha de Actualización:		
Responsable:	Dr. Antonio Ricardo Zopfi Rubio.	
Institución	Instituto Nacional De Salud Del Niño - San Borja. Nivel III-2.	
Visión	Convertirnos en el 2021, en uno de los mejores centros de referencia de la región de América Latina para el tratamiento de patologías quirúrgicas complejas, trasplantes de órganos, tejidos y células.	
Misión	Brindar atención altamente especializada en cirugía neonatal compleja, cardiología y cirugía cardiovascular, neurocirugía, atención integral al paciente quemado y trasplante de médula ósea. Simultáneamente se realizará investigación y docencia, estableciendo el marco normativo de la atención sanitaria compleja a nivel nacional.	
Ubicación	Av. Agustín De La Rosa Toro 1399. Urbanización Jacarandá II (altura de la cuadra 31 de la AV. Javier Prado Este) San Borja Lima.	
Nivel de Complejidad.	El Instituto Nacional de Salud del Niño de San Borja, Unidad ejecutora 139. Instituto de alta complejidad de Nivel III-2 del Ministerio de Salud.	
Director General.	Dr. Antonio Ricardo Zopfi Rubio.	
Director Adjunto.	MC. Carlos Melchor Álvarez Murillo.	
Teléfono Central	01-230 0600	
E-mail	insnsb@isn.gob.pe	
Página Web	www.isnsb.gob.pe	
Jefe de Emergencia.	MC. Grisselle Portilla Uribe.	
Teléfono de Emergencia	01-2300621	<b>Anexos</b>
	Médico de Guardia	1007
	Jefatura de Enfermeras	1032
	Tópico Shock Trauma:	1071
Teléfono del UGRED-COE	01-2300600	2015 - 1152
Teléfono Referencia y Contra referencia	01-2300624	

### 3. INTRODUCCIÓN

El Perú de acuerdo a su ubicación geográfica está expuesto a la ocurrencia de peligros naturales, los cuales comprometen la seguridad de las poblaciones más vulnerables, actualmente agravado por el cambio climático, entre estos peligros o amenazas de la naturaleza tenemos a los Hidrometeorológicos, como son las lluvias que se vienen presentando, tanto en la costa, sierra y selva y sus consecuencias como las inundaciones y movimientos en masa (Deslizamientos, huaicos, etc.).

La temporada de lluvias para el presente año se desarrolla aproximadamente en los meses enero a abril, con ello el riesgo de inundaciones y movimientos en masa en mayor número y magnitud, produciendo un impacto considerable de daños en la población, infraestructura incluido los establecimientos hospitalarios, actividad económica, repercutiendo sobre la salud de las personas, generando sobredemanda de atención médica.

El Instituto Nacional de Salud del Niño San Borja, está preparado para ofertar servicios de salud, según demanda y complejidad de los mismos como consecuencia del fenómeno natural lluvias, que dan a lugar a enfermedades medico quirúrgicas o aquellas por contaminación del agua, de los alimentos, como son las enfermedades diarreicas agudas, las infecciones respiratorias agudas, enfermedades dermatológicas, así mismo las asociadas a la propagación de vectores como el dengue, malaria, chikungunya, Sika, Leptospirosis, rabia, etc.

El presente, se activará ante un evento de Emergencia y/o Desastre durante el periodo de las Lluvias comprendidas entre los meses de Febrero – abril 2019.

La Unidad de Gestión de Riesgo, ha desarrollado el presente Instrumento de Gestión: “Plan de Contingencia del Instituto Nacional de Salud del Niño San Borja, frente a efectos de las Lluvias 2019”, el cual define y orienta las actividades institucionales a realizar en el antes, durante y después, en caso de un evento adverso a Nivel Institucional o población en general a consecuencia de las Lluvias.

#### **4. GESTIÓN DE RIESGO DEL INSN SB**

El Equipo de Gestión de Riesgo del Instituto Nacional de Salud del Niño San Borja, tiene como objetivo principal ante la presencia o posible evento adverso natural (Hidrometeorológico) o provocado por el hombre, velar por la protección de la vida y la salud de las personas a nivel institucional y población en general, a través de una respuesta eficaz de los servicios médico quirúrgicos asistenciales y administrativos, en el antes, durante y después de producido el evento adverso.

#### **5. FINALIDAD DEL PLAN DE CONTINGENCIA**

Contribuir en la protección de la vida y la salud de las personas a nivel Institucional, Lima y regiones del País, que podrían afectarse como consecuencia de un fenómeno Hidrometeorológico, asegurando la continuidad de los servicios de salud que brinda el Instituto Nacional de salud del Niño San Borja.

#### **6. OBJETIVOS DEL PLAN DE CONTINGENCIA**

##### **6.1. OBJETIVO GENERAL**

Asegurar la continuidad de la oferta de servicios de salud del Instituto Nacional de salud del Niño San Borja, ante la posible mayor demanda de atención de la población de Lima y demás Regiones del país afectados por enfermedades a consecuencia de las lluvias.

##### **6.2. OBJETIVOS ESPECÍFICOS**

###### **A. MOMENTOS ANTES**

###### **A.1. OBJETIVOS ESPECÍFICOS:**

- Identificar los puntos vulnerables de la institución que pudieran afectarse como consecuencias de las lluvias, para minimizarlos y corregirlos.
- Identificar los factores de riesgo de daños o enfermedades a consecuencia de las lluvias, estimar la magnitud para su identificación prevención y control oportuno.
- Contar con número de camas disponibles para la atención de casos según sobredemanda ocasionada por efecto de las lluvias.

###### **B. MOMENTOS DURANTE**

###### **B.1. OBJETIVOS ESPECÍFICOS:**

- Supervisar el cumplimiento de las normas en caso de alerta verde, amarilla o roja.
- Verificar el adecuado funcionamiento para una respuesta oportuna de los Servicios asistenciales de emergencia y Áreas Críticas (UCIS, Centro Quirúrgico, etc.).
- Verificar el cumplimiento de las normas de notificación obligatoria, de enfermedades infectocontagiosas emergentes o reemergentes a fin de contribuir al control de brotes y/o epidemias.

###### **C. MOMENTOS DESPUÉS**

###### **C.1. OBJETIVOS ESPECÍFICOS:**

- Coordinar la referencia o derivación de los pacientes estabilizados atendidos según complejidad por enfermedades a consecuencia del fenómeno Hidrometeorológico.
- Verificación del estado y operatividad de los servicios asistenciales y administrativos de la institución en caso de haberse afectado por las lluvias.
- Evaluar el Impacto de la operatividad del Plan de Contingencia.

## 7. BASE LEGAL

- a. Constitución Política del Estado
- b. Ley N° 26842, Ley General de Salud.
- c. Ley N° 28101, Ley de Movilización Nacional.
- d. Ley N° 29664, Ley que crea el Sistema nacional de Gestión de Riesgo de Desastres (SINAGERD).
- e. Ley N° 28551, Ley que establece la obligación de elaborar y presentar planes de contingencia.
- f. Decreto Legislativo N° 1161, Decreto legislativo que aprueba la Ley de Organización y Funciones del Ministerio de Salud.
- g. Decreto Supremo N° 005-2006-DE-SG, que aprueba el Reglamento de Movilización Nacional.
- h. Decreto Supremo N° 048-2011-PCM, que aprueba el reglamento de la Ley N° 29664 que crea el Sistema nacional de Gestión de Riesgo de Desastres (SINAGERD).
- i. Decreto Supremo N° 111-2012 PCM, que incorpora la Política Nacional de Gestión de Riesgo de Desastres como Política Nacional de obligatorio cumplimiento para las Entidades del Gobierno Nacional.
- j. Decreto Supremo N° 034-2014-PCM, que aprueba el Plan Nacional de Gestión de Riesgo de Desastres- PLANAGERD 2014-2021.
- k. Resolución Ministerial N° 517-2004-MINSA, que aprueba la Directiva N° 036-2004-OGDN/MINSA-V.01. “Declaratoria de Alertas en Situaciones de Emergencias y Desastres”.
- l. Resolución Ministerial 768-2004/MINSA, que aprueba la Directiva N° 040-2004-OGDN/MINSA-V.01; “Procedimiento para la elaboración de planes de contingencia para emergencias y desastres.
- m. Resolución Ministerial N° 974-2004/MINSA, que aprueba la Directiva N° 043-2004-MINSA/OGDN-V.01, “Procedimiento para la elaboración de planes de respuesta frente a emergencias y desastres”.
- n. Resolución Ministerial N° 194-2005/MINSA, que aprueba la Directiva 053-2005-MINSA/OGDN-V.01, “Organización y Funcionamiento de las Brigadas del Ministerio de Salud para Atención y Control de Situaciones de Emergencias y Desastres”.
- o. Resolución Ministerial N° 059-2015/MINSA, que aprueba los Lineamientos para la Organización y Funcionamiento de los Centros de Operaciones de Emergencia – COE.
- p. Resolución Ministerial N° 188-2015/MINSA, que aprueba los Lineamientos para la Formulación y aprobación de los Planes de Contingencia.
- q. Resolución Ministerial N° 016-2017/MINSA, que aprueba el Documento Técnico “Plan de Contingencia del Ministerio de Salud, frente a los Efectos de las Lluvias 2017”.
- r. Resolución Ministerial N° 051-2017/MINSA, declara ALERTA AMARILLA en los Establecimientos de Salud a Nivel Nacional, por los efectos de las lluvias intensas”.



## 8. ÁMBITO DE APLICACIÓN

El presente Plan es de aplicación obligatoria en el Instituto Nacional de Salud del Niño San Borja, por todos y cada uno de los colaboradores que desempeñen labores del Instituto.

## 9. ANTECEDENTES.

Fuente: Plan de contingencia del MINSA frente a los efectos de las lluvias 2017.

Entre los fenómenos relacionados a las lluvias que permanentemente ocurren en el territorio peruano afectando la vida y la propiedad, se encuentran los deslizamientos, caídas, huaicos, los cuales son más comunes en los flancos de las cordilleras y los valles interandinos.

Los huaicos en el Perú, presentan mayor incidencia en épocas de fuertes precipitaciones que, afecta a centros poblados, carreteras y obras de infraestructura.

Entre los efectos de las lluvias se encuentran la afectación directa del funcionamiento de los Servicios de Salud, entre las cuales se encuentran:

- Sobre demanda que excede la capacidad de atención en los establecimientos de salud, como consecuencia del número inesperado de muertes, lesiones o incremento de las enfermedades transmisibles en la comunidad afectada.
- Aumento de la referencia de pacientes desde las zonas afectadas a los establecimientos de salud de mayor capacidad resolutive.
- Afectación de la infraestructura física de los establecimientos de salud.
- Interrupción de los servicios públicos como electricidad, agua , alcantarillado, manejo de residuos sólidos y hospitalarios.
- Interrupción de las vías de acceso a los establecimientos de salud.
- Desabastecimiento en los establecimientos de salud de insumos y medicamentos por aumento de la demanda.
- Aumento del riesgo de trastornos psicológicos en las zonas afectadas.

Durante el periodo 2013 al 2015, se identificó un mayor número de emergencias a consecuencia de las lluvias intensas y sus efectos (Deslizamientos, huaicos y aluviones). Este tipo de Emergencias representan el 34.94% de todas las Emergencias presentadas en los últimos trece años.

Fuente INDECI SINPAD

**NIVELES DE RIESGO POR SUCEPTIBILIDAD MOVIMIENTOS EN MASA**

(Huaicos, deslizamientos, caída de rocas, etc)

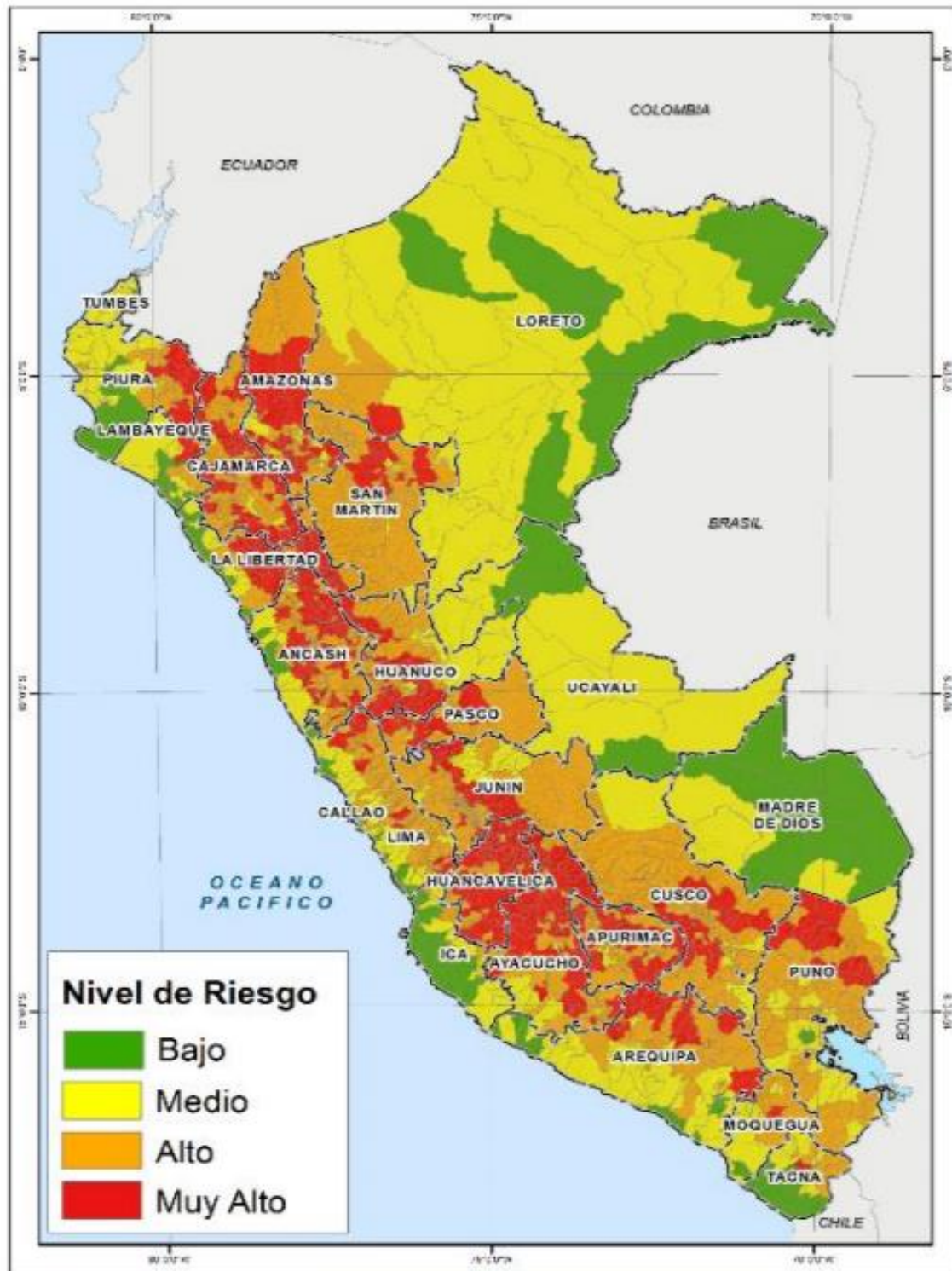

Fuente: CENEPRED

## EVALUACION DE DAÑOS EN LIMA PROVINCIAS Y LIMA METROPOLITANA ENERO 2017

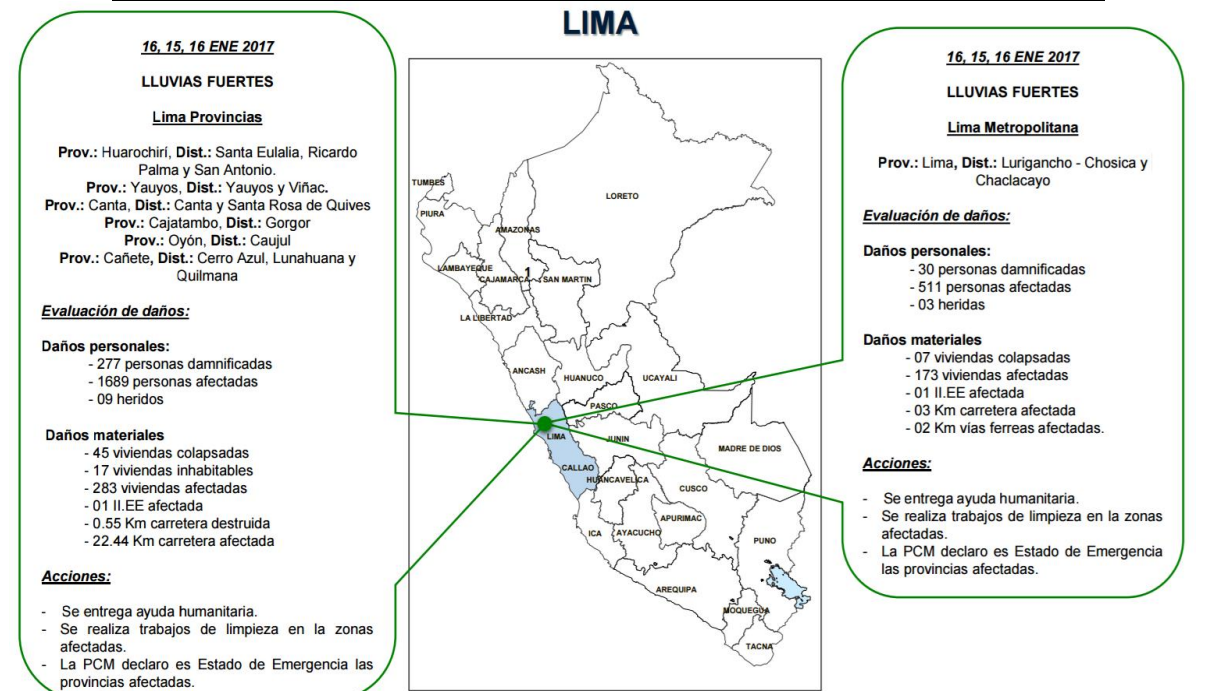

Fuente INDECI

## 10. ESTIMACIÓN DEL RIESGO / PERÚ

### 10.1. IDENTIFICACIÓN Y CARACTERIZACIÓN DE LA AMENAZA / PELIGRO

Fuente: Plan de contingencia del MINSA frente a los efectos de las lluvias 2017

Climáticamente, el periodo de lluvias en el Perú, se inicia aproximadamente en los meses de Septiembre y culmina en abril del siguiente año, presentándose las mayores precipitaciones durante los meses de Diciembre a Febrero, debido a que los sistemas atmosféricos generadores de las precipitaciones, presentan sus mayores intensidades, su mejor configuración y una mayor persistencia de los sistemas; lo que ocasiona la recurrencia de las lluvias, en las regiones del Perú.

a. SUCESO PREVISIBLE		NATURAL	ANTRÓPICO	SOCIAL
Fuente: Plan de contingencia del MINSA frente a los efectos de las lluvias 2017, e Informe "Riesgo potencial epidémico, frente a los efectos del Fenómeno El Niño" DGE/MINSA		X		
b. Fecha de ocurrencia	c. Nivel de Riesgo	d. Duración	e. Lugares afectables	f. Población afectable
Febrero – Abril 2019	Muy Alto Riesgo, Alto Riesgo Y Riesgo medio	03 meses aproximadamente.	<ul style="list-style-type: none"> <li>• Viviendas en general Instituciones Públicas y Privadas.</li> <li>• Establecimientos de Salud y de Enseñanza.</li> </ul>	<ul style="list-style-type: none"> <li>• Población de la costa norte, sierra y selva del Perú.</li> <li>• Región Norte: Tumbes, Piura, Lambayeque, Cajamarca, San</li> </ul>

			<ul style="list-style-type: none"> <li>Centros de trabajo.</li> <li>Sistema de Transporte.</li> <li>Sistema de electricidad alcantarillado, agua y desagüe.</li> <li>Área de manejo de Desechos sólidos.</li> </ul>	<p>Martin y Loreto.</p> <ul style="list-style-type: none"> <li>Región Centro: Ancash, Lima, Huánuco, Pasco, Junín y Huancavelica.</li> <li>Región Sur: Ica, Ayacucho, Arequipa, Moquegua, Tacna, Cusco y Puno.</li> <li>En Lima la población expuesta es Lurigancho y San Juan de Lurigancho.</li> <li>Poblaciones ubicadas en las quebradas y zonas aledañas a la rivera de los ríos.</li> </ul>
--	--	--	---	---

## 10.2. ANÁLISIS DE VULNERABILIDAD /PERÚ.

Es el proceso mediante el cual se evalúa las condiciones existentes de los factores de la vulnerabilidad (exposición, fragilidad y resiliencia), de la población y de sus medios de vida <sup>(1)</sup>. Es el grado de debilidad o exposición de un elemento o conjunto de elementos frente a la ocurrencia de un peligro natural o antrópico, que pueda ocasionar daños humanos y materiales. Para su análisis, la vulnerabilidad debe promover la identificación y caracterización de los elementos que se encuentran expuestos, en una determinada área geográfica, a los efectos desfavorables de un peligro adverso.

<sup>(1)</sup>DS N° 048-2011-PCM., Reglamento de la Ley n°29664, del Sistema nacional de Gestión de Riesgo de Desastres y otras fuentes.

### 10.2.1. COMUNIDAD. Perú/ Zona de lluvias.

Fuente Informe "Riesgo potencial epidémico, frente a los efectos del Fenómeno El Niño" DGE/MINSA.

Según, el Informe "Riesgo potencial epidémico, frente a los efectos del Fenómeno El Niño" desarrollado por la Dirección General de Epidemiología del Ministerio de Salud, los efectos inmediatos serán la elevación de la temperatura ambiental y el colapso de los sistemas de agua potable y alcantarillado.

#### A. POBLACIÓN: Perú/ Zona de lluvias.

a. Población total expuesta: Perú / Zona de lluvias.	Niño:	Adolescente:	Adulto:	Adulto mayor:
Fuente Informe "Riesgo potencial epidémico, frente a los efectos del Fenómeno El Niño" DGE/MINSA. 2015.				
Aproximadamente 100% de las Población de áreas anegadas (por lluvias o inundaciones)	Si	Si	Si	Si
<b>Grupos de la población más vulnerables:</b> Población infantil.				



**ELEMENTOS EXPUESTOS POR DEPARTAMENTOS SEGÚN SU NIVEL DE RIESGO**

Nivel de Riesgo	Muy Alto				Alto				Medio				Bajo			
Departamento	Población	Viviendas	Establec. De salud	Instituc. Educativas	Población	Viviendas	Establec. De salud	Instituc. Educativas	Población	Viviendas	Establec. De salud	Instituc. Educativas	Población	Viviendas	Establec. De salud	Instituc. Educativas
Ancash	300642	97555	242	1475	334114	100222	241	1072	294225	69281	95	432	225658	47149	51	303
Apurímac	182379	63952	229	1134	267221	81279	261	974	11268	2838	4	29				
Arequipa	32540	17733	53	207	430724	105702	168	815	806816	205461	798	1610	31218	10337	27	62
Ayacucho	304318	120728	287	1844	205822	61153	143	888	186012	40950	43	308				
Cusco	234609	74428	92	938	734580	193625	299	1836	352908	89790	468	749	2274	655	1	4
Huancavelica	243263	82505	274	1547	252795	73416	211	992	2498	898	2	9				
Huanuco	220373	61063	113	785	313433	86722	159	1065	327122	77300	141	756	6299	1491	6	37
Ica					44202	14938	46	157	172763	46885	106	310	577954	135670	282	769
Junín	41356	18751	57	350	779334	187154	414	1778	539692	142712	515	1427				
Lambayeque	28545	8018	24	149	25551	6436	18	119	223938	52165	91	552	992760	201616	608	1090
Lima	26326	15020	38	177	1253690	249164	628	1692	3515200	375903	1956	3038	5190448	953419	5222	5148
Moquegua	9014	3125	8	44	35183	13367	37	159	137812	40948	68	213	324	109	1	2
Pasco	61677	17635	106	502	212777	49770	187	733	32122	10019	18	56				
Piura	322619	83713	195	1682	632283	140056	282	1252	557848	115802	311	744	345867	69010	285	442
Puno	335356	125073	175	1292	807986	306181	388	2476	285807	67404	77	392				
Tacna	4635	2562	10	29	12642	6297	22	88	43170	12951	21	58	285566	77855	372	356
Tumbes					238141	54904	88	402	2449	444	1	11				
<b>Total</b>	<b>2347652</b>	<b>791861</b>	<b>1903</b>	<b>12155</b>	<b>6580478</b>	<b>1730386</b>	<b>3592</b>	<b>16498</b>	<b>7491650</b>	<b>1351751</b>	<b>4715</b>	<b>10694</b>	<b>7658368</b>	<b>1497311</b>	<b>6855</b>	<b>8213</b>

Fuente: CENEPRED, ELABORADO CON Información del INEI, MINEDU y MINSA.

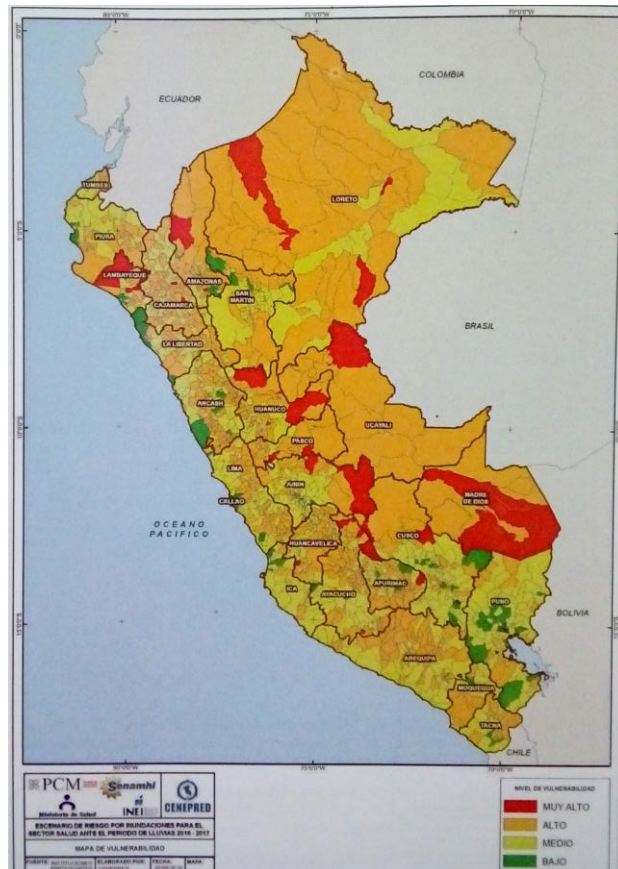
**NIVEL DE VULNERABILIDAD POR DEPARTAMENTOS POR EFECTOS DE LAS LLUVIAS 2017**

FUENTE: MINSA. Elaborado por CENEPRED.

**b. Perfil Epidemiológico. Perú /Zona de lluvias.**

Fuente: "Plan de Contingencia del MINSA frente a los efectos de las Lluvias, 2017" e Informe "Riesgo potencial epidémico, frente a los efectos del Fenómeno El Niño" Dirección General de Epidemiología del Ministerio de Salud

La exposición de personas a áreas anegadas (por lluvias o inundaciones) y la concentración de partículas de polvo (remoción de escombros) en el aire, incrementarían las infecciones respiratorias y las enfermedades infecciosas a la piel y oculares (conjuntivitis entre otras).

Los cambios ecológicos favorecerían la reproducción de insectos vectores y roedores.

Enfermedades Transmisibles:	Enf. No Transmisibles:	De Causa Externa:
<ul style="list-style-type: none"><li>• Enfermedades transmitidas por agua y alimentos, con riesgo de cólera.</li><li>• Enfermedades transmitidas por vectores (dengue, malaria) posible aumento de casos por virus chikungunya sobre todo en la región norte y nororiental</li><li>• Infecciones respiratorias agudas</li><li>• Aumento de la incidencia de casos encefalitis equina</li><li>• Rabia silvestre y urbana (perros sin hogar y murciélagos alborotados por el calor). <b>(sierra sur y selva)</b>.</li><li>• Infecciones de la piel</li><li>• Peste bubónica (costa y sierra norte).</li><li>• Infecciones oculares (conjuntivitis)</li></ul>	<ul style="list-style-type: none"><li>• Enfermedades alérgicas</li><li>• Enfermedades medioambientales: asma</li><li>• Intoxicaciones/envenenamientos.</li><li>• Riesgo para la seguridad alimentaria y nutricional</li><li>• Leptospirosis <b>(norte o nor oriente)</b></li><li>• Accidentes ofídicos</li><li>• Efectos de los Rayos Ultra violeta sobre la Piel y complicaciones por golpe de calor y deshidratación</li><li>• Todas las otras atendidas en periodo normal.</li></ul>	<ul style="list-style-type: none"><li>• Accidentes en general</li><li>• TEC</li><li>• Poli contusiones</li><li>• Pérdida de extremidades</li><li>• Todas las otras atendidas en etapa normal.</li><li>• Ahogamiento.</li><li>• Golpes de calor y deshidratación.</li><li>• Heridas, excoriaciones o heridas superficiales</li></ul>

**b.1. Antecedentes Epidemiológicos relacionados al evento: Perú/ Zona de lluvias.**

Fuente: Estadísticas de Emergencias producidas en el Perú durante 1997 INDECI.

CONSECUENCIAS SECTOR SALUD	
ENFERMEDADES	CASOS
Infecciones respiratorias agudas (IRAS)	238,561
Otras enfermedades diarreicas agudas (EDAS)	168,575
Malaria	31,103
Conjuntivitis.	24,609
Neumonías	11,241
Cólera	7,866
Dengue	394

c. Principales actividades económicas de la población que pueden ser afectadas: Perú/ Zona de lluvias.	Población	
<ul style="list-style-type: none"> <li>• Financieras</li> <li>• Comercio</li> <li>• Industria</li> <li>• Transporte</li> <li>• Salud</li> <li>• Educación</li> <li>• Agricultura</li> <li>• Pesca</li> </ul>	<p>Los de condición económica de Ingresos Altos y Medios:</p> <p style="text-align: center;">↓</p> <p>Su Vulnerabilidad será Baja a Moderada.</p>	<p>Los de condición económica de Pobreza y pobreza Extrema:</p> <p style="text-align: center;">↓</p> <p>Su Vulnerabilidad es Alta.</p>
d. Preparación y capacitación de la comunidad: Perú/ Zona de lluvias.		
<ul style="list-style-type: none"> <li>• Información oportuna a través de medios de comunicación escritos informáticos y televisivos sobre las medidas de prevención y mitigación relacionadas a los daños producidos por las lluvias y sus consecuencias.</li> <li>• Información adecuada y oportuna de las medidas de prevención contra enfermedades transmisibles y no transmisibles como consecuencia del incremento de las lluvias.</li> <li>• Medidas de Prevención de Riesgo y mitigación en las estructuras de las viviendas y establecimientos públicos principalmente los de Salud, que se verían afectadas como consecuencias de las lluvias.</li> <li>• Preparación de la población en el quehacer antes, durante y después en caso de inundación, deslizamiento, huayco etc.</li> <li>• Brigadas de atención en caso de urgencias y emergencias, para brindar atención médica a Nivel Institucional o en lugares siniestrados.</li> </ul>		
<b>B. SERVICIOS BÁSICOS: Perú/ Zona de lluvias.</b> Fuente: "Plan de Contingencia del MINSA frente a los efectos de las Lluvias, 2017"		
a. Vías de acceso a la localidad. Perú/ Zona de lluvias.	Condiciones de vulnerabilidad	
<ul style="list-style-type: none"> <li>• Vía Aérea: aeropuerto moderno para aerolíneas internacionales y nacionales.</li> <li>• Vía Terrestre: carreteras asfaltadas, avenidas y calles.</li> <li>• Vía marítima: Puerto del Callao</li> </ul>	<p><b>Moderada a alta</b></p> <ul style="list-style-type: none"> <li>• Riesgo de interrupción del Tránsito Terrestre por inundación, deslizamientos, derrumbes, huaycos</li> <li>• Riesgo de interrupción del tránsito aéreo por lluvias o cierre temporal de aeropuerto.</li> <li>• Accidentes por lluvias o deslizamiento de tierra.</li> <li>• Factores climáticos entre otros.</li> </ul>	



<b>b. Medios de transporte disponible o cercano. Perú/ Zona de lluvias.</b>			<b>Condiciones de vulnerabilidad</b>
<ul style="list-style-type: none"> <li>• Públicos: buses, microbuses, trenes</li> <li>• Privados: automóviles, taxis, “rent a car”,</li> <li>• Todo tipo de transporte personal.</li> </ul>			<b>Moderada a alta</b> <ul style="list-style-type: none"> <li>• Accidentes de tránsito por lluvias o deslizamiento de tierra y/o derrumbes.</li> <li>• Desperfectos de vehículos.</li> </ul>
<b>c. Sistemas de comunicación existentes. Perú/ Zona de lluvias.</b>			<b>Condiciones de vulnerabilidad</b>
<ul style="list-style-type: none"> <li>• Telefonía fija.</li> <li>• Celulares.</li> <li>• Fax.</li> <li>• Radiofonía.</li> <li>• Internet.</li> </ul>			<b>Moderada a Alta.</b> <ul style="list-style-type: none"> <li>• Desperfectos técnicos.</li> <li>• Condiciones climáticas.</li> <li>• Desconocimiento del manejo.</li> <li>• Caída de antenas de radiocomunicación y telefonía.</li> </ul>
<b>d. Energía Eléctrica. Perú/ Zona de lluvias.</b> Fuente: INEI – Encuesta Nacional de Programas Estratégicos 2011-2015			<b>Condiciones de vulnerabilidad</b>
<b>Disponible localmente:</b>  SÍ ( <b>X</b> )      No ( ) ( )	<b>Alumbrado Público:</b>  SÍ ( <b>X</b> )      No ( ) ( )	<b>Población con servicio domiciliario.</b>  Costa: 94.8% Sierra: 86.3% Selva: 78.4%	<b>Moderada a Alta</b> <ul style="list-style-type: none"> <li>• Cortes de energía no programados.</li> <li>• Caída de torres eléctricas.</li> <li>• Fallas técnicas.</li> <li>• Factores Climáticos.</li> </ul>
<b>e. Agua Potable: Perú/ Zona de lluvias.</b> Fuente: INEI – Encuesta Nacional de Programas Estratégicos 2011-2015.			<b>Condiciones de vulnerabilidad</b>
<b>Servicio disponible:</b>  SÍ ( )      No ( )  Diverso ( <b>X</b> )	<b>Tipo de abastecimiento de agua</b> <ul style="list-style-type: none"> <li>• Red pública dentro de la vivienda.</li> <li>• Red pública fuera de la vivienda, pero dentro de la</li> </ul>	<b>Población/Tipo de abastecimiento de agua.</b>  81.0%  5.2%	<b>Moderada a Alta</b> <ul style="list-style-type: none"> <li>• Cortes de agua no programados.</li> <li>• Contaminación del agua.</li> <li>• Ruptura de</li> </ul>

	edificación. <ul style="list-style-type: none"> <li>• Pilón de uso público.</li> <li>• Camión-cisterna u otro similar.</li> <li>• Pozo.</li> <li>• Río, acequia, manantial o similar.</li> <li>• Otro.</li> </ul>	1.7% 1.4% 2.2% 4.8% 3.8%	tuberías matrices. <ul style="list-style-type: none"> <li>• Aparición de roedores y ofidios.</li> </ul>
<b>f. Disposición de desechos: Perú/ Zona de lluvias.</b> Fuente: INEI – Encuesta Nacional de Programas Estratégicos 2011-2015.		<b>Condiciones de vulnerabilidad</b>	
Sistemas disponibles: <ul style="list-style-type: none"> <li>• Servicio de recolección domiciliar de residuos sólidos.</li> </ul>	Población con servicio domiciliario.  Costa: 96.7% Sierra: 94.8% Selva: 93.0%	Bajo a Moderado <ul style="list-style-type: none"> <li>• Acumulación de desechos con riesgo de aparición de roedores y vectores.</li> <li>• Inadecuada disposición de desechos.</li> <li>• Inadecuado servicio y horario de recojo de desechos y residuos.</li> </ul>	
<b>g. Disposición de Excretas: Perú/ Zona de lluvias.</b> Fuente: INEI – Encuesta Nacional de Programas Estratégicos 2011-2015.			<b>Condiciones de vulnerabilidad</b>
Servicio disponible:  Sí ( )    No ( ) Diverso ( X )	Población con Tipo de servicio higiénico Red pública de desagüe dentro de la vivienda. <ul style="list-style-type: none"> <li>• Red pública de desagüe fuera de la vivienda, pero dentro de la edificación</li> <li>• Letrina</li> <li>• Pozo séptico</li> <li>• Pozo ciego o negro.</li> <li>• Río, acequia o cana.</li> <li>• No tiene</li> </ul>	Población/Tipo de servicio higiénico.  65.6%  4.5%  2.2% 7.6% 8.2%  1.1%  12.0%	Bajo a Moderado <ul style="list-style-type: none"> <li>• Acumulación de excretas con riesgo de aparición de roedores y vectores.</li> <li>• Inadecuada disposición de excretas.</li> <li>• Inadecuado servicio y horario de recojo de desechos.</li> </ul>

**10.3. ESTIMACIÓN DEL RIESGO. Perú/ Zona de lluvias.****10.3.1. SOBRE LA COMUNIDAD. Perú/ Zona de lluvias.**

Fuente: MINSA- Informe denominado "Riesgo potencial epidémico, frente a los efectos del Fenómeno El Niño".

**a. Muertos: Si****b. Lesiones traumáticas:**

Tipo:	Grave	Moderado
Politraumatismos	X	X
TEC		
Accidentes		
Heridas cortantes y otros tipos de lesiones		

**c. Enfermedades transmisibles / No transmisibles:**

Tipo:	Grave	Moderado
Dengue, malaria, chikungunya	X	X
Enfermedades diarreicas transmitidas por agua, alimentos y riesgo de cólera.		
Aumento incidencia de rabia, encefalitis equina.		
Infecciones respiratorias agudas.		
Accidentes ofídicos y Leptospirosis.		
Riesgo para la seguridad alimentaria y nutricional.		

**d. Problemas de Salud Mental:**

Tipo:	Grave	Moderado
Ansiedad	X	X
Depresión.		
Violencia.		
Suicidios.		

**e. Desplazamiento de la población afectada:**

Origen: De	Destino: A.	Población:
Hogar Siniestrado	• Albergues transitorios local.	50%
Hogar Siniestrado	• Hogar de familiares locales.	30%
Regiones del país siniestrados	• Hogar de familiares de Lima.	20 %

**f. Daños a los servicios básicos:**

Servicio dañado:	Tipo de daño:	Severidad del daño:
Agua	Escasez, corte, falla.	Moderado a severo
Luz	Corte, falla.	Moderado a severo
Desagüe	Obstrucción.	Moderado a severo
Telefonía	Sobreuso, falla.	Moderado a severo
Infraestructura vial	Falla, deterioro por consecuencia de las lluvias.	Moderado a severo

**g. Daños en general, a las personas, Infraestructura, escolar y productiva: Perú/ Zona de lluvias.**

Fuente: Estadísticas de Emergencias producidas en el Perú durante 1997 INDECI

- La valorización total de daños causados por el Fenómeno El Niño a la infraestructura básica del estado, efectuada por el INEI se estima en US\$ 1,200 millones.
- Las pérdidas en transporte, comunicaciones, vivienda y construcción ascienden a S/. 1,266'082,706
- En el Sector Educación, las pérdidas ascienden a S/. 597'604,334
- En el Sector agricultura las pérdidas ascienden a S/. 701'731,736. En cuatro valles de Piura los daños alcanzaron 40 millones de dólares.

**DAÑOS EN GENERAL**

DESCRIPCION	CASOS
Personas damnificadas	549,000
Viviendas destruidas	42,342
Viviendas afectadas	108,000
Kilómetros de carretera destruida	884
Kilómetros de carretera afectada	6,395
Kilómetros de Línea Férrea destruida	57
Puentes destruidos	248
Puentes afectados	89
Hectáreas de cultivo perdidas	73,000
Hectáreas de cultivo afectada	131,000
Cabezas de ganado perdidas	1,836
Locales escolares afectados	2,873
Alumnos perjudicados	130,000

Infraestructura dañada:	Tipo de daño:	Severidad del daño:
Centros comerciales	Filtraciones, daño estructural y de bienes y productos.	Moderada a severa
Otros	Inundaciones, desplome o destrucción por alud o huaico	Moderada a severa

**h. Escasez de alimentos: Si****i. Daños al medio ambiente:**

Elemento dañado:	Tipo de daño:	Severidad del daño:
Red vial	Aniego, Inundación, obstrucción vial.	Moderada a severa
Contaminación ambiental	Desperdicios, aguas estancadas, acumulo de basura, uso de vía pública para eliminación de excretas entre otros.	
Áreas verdes/ campos	Inundación, deterioro y pérdida de áreas verdes, campos.	

**10.3.2. SOBRE LOS ESTABLECIMIENTOS DE SALUD. Perú/ Zona de lluvias.**

Fuente: Estadísticas de Emergencias producidas en el Perú durante 1997 INDECI

La pérdida total del Sector Salud, causados por el Fenómeno El Niño se estima en S/. 173'078,397

**a. Daños sobre la infraestructura de salud: Perú/ Zona de lluvias.**

Área dañada:	Tipo de daño:	Severidad de daño:
Establecimientos de Salud de Lima y provincias.	<ul style="list-style-type: none"><li>Acumulación de agua y filtraciones por lluvias.</li><li>Inundaciones.</li><li>Daños estructurales.</li></ul>	Moderado a severo

**DAÑOS DE LA INFRAESTRUCTURA**

DESCRIPCION	CASOS
Establecimientos de Salud afectados	511
Establecimientos de Salud destruidos	05

**b. Daños sobre los servicios básicos y equipamiento: Perú/ Zona de lluvias.**

Elemento dañado:	Tipo de daño	Severidad del daño:
Red eléctrica	<ul style="list-style-type: none"><li>Sobrecarga, cortocircuito, falla eléctrica o corte de fluido eléctrico.</li><li>Daños no Estructurales.</li></ul>	Moderada a severa
Red telefónica	Falla técnica.	Severa.
Radio de comunicación	Falla técnica.	Severa.
Agua y desagüe	Falla, corte.	Severa
Procesamiento de Residuos	Falla de servicio (municipalidad y EPS).	Moderada - severa

**c. Daños sobre la Oferta de Servicios de Salud. Perú/ Zona de lluvias.**

Elemento dañado	Tipo de daño:	Severidad del daño
Establecimientos de Salud	Afectación de la continuidad de la oferta de Servicios de Salud.	Moderado a severo

**d. Otros daños de importancia: Perú/ Zona de lluvias.**

Limitación en la oferta de servicios de soporte al diagnóstico y tratamiento.

Desabastecimiento de medicamentos, insumos, materiales médicos y raciones alimentarias para pacientes.

**10.3.3. SOBRE EL INSTITUTO NACIONAL DE SALUD DEL NIÑO SAN BORJA. Diagnostico Situacional y Oferta de Servicios ante demanda de Atención en caso de lluvias.**

Fuentes: Informe Oral de Coordinador de UCIS, Emergencia y SOP.,

a. Áreas Críticas	SOP	UCIS	Emergencia	Sala de partos	Casa de fuerza	Otras.
Número camas Habilitadas	10	59 (de todas las UCIS	07 (01 de Shock Trauma	No hay	si	222
Operativas	10 (01 para Emerg.)	Si	Si	No hay	si	222
<b>b. Comunicación</b> <i>Fuente: ISH 2016.</i>	<b>Radio UHF</b>	<b>Radio VHF</b>	<b>Teléfono</b>		<b>Fax</b>	<b>Otros</b>
Existencia	Si	Si	Si		Si	Si
Operatividad (Si / No)	Si	Si	Si		Si	Si
<b>c. Abastecimiento y Almacenamiento de agua.</b> <i>Fuente: ISH 2016.</i>	<b>Conexón a red publica</b>	<b>Cisterna</b>	<b>Tanque</b>		<b>Otros</b>	
Operatividad (Si / No)	Si	Si	Si		Abastecimiento para 72 horas.	
<b>d. Energía Eléctrica</b> <i>Fuente: ISH 2016</i>	<b>Conexión a Red Pública</b>		<b>Grupo Electrógeno</b>		<b>Otros</b>	
Operatividad (Si / No)	Si		Si (2)		Se activa a los 5 segundos del corte.	
<b>e. Combustible</b> <i>Fuente: ISH 2016</i>	<b>Conexión a Red Pública (Gas)</b>		<b>Tanque de Combustible</b>		<b>Otros</b>	
Existencia	Si		Si		Capacidad de 4000 galones. Abastecimiento para 72 horas.	
<b>f. Medios de transporte.</b> <i>Fuente: Servicios Generales.</i>	<b>Ambulancias</b>		<b>Motos</b>		<b>Otros Vehículos</b>	
Número.	02 (01 tipo II y 01 Tipo III)		No		02 camionetas y 01 auto de uso administrativo	
Operatividad (Si / No)	Si		No		Si	
<b>g. Medicamentos e Insumos Médicos:</b>						
Farmacia abastecida de medicamentos e insumos de urgencias y emergencias, según la Directiva Administrativa N° 097 /MINSA/DIGEMID-V.01. (Ver anexos).						
<b>h. Organización y preparación:</b>						
<input type="checkbox"/>	Comité Operativo de Emergencias (COE): Si					
<input type="checkbox"/>	Brigadistas Hospitalarios: Si (Ver anexos).					
<input type="checkbox"/>	Retenes de emergencia y áreas críticas: Si (Ver anexos).					
<input type="checkbox"/>	Retenes de especialidades: SI (Ver anexos).					
<input type="checkbox"/>	Retenes administrativos: SI (Ver anexos).					

**i. Vulnerabilidad del INSN SB:**

Fuente ISH 2018.

Categoría : A. Ver anexo.

**j. Recursos Humanos INSN SB 2018.**

Fuente: Recursos Humanos INSN SB

Modalidad Laboral.	Total		
DESTACADO	2		
GERENTE PUBLICO	1		
NOMBRADO	178		
CAS	992		
Total de Recursos Humanos	1173		
Régimen / Modalidad Laboral			
Grupo Ocupacional	Nombrado	Gerente Público	Destacado
Médicos	29	172	
Médico Veterinario		1	
Licenciada en Enfermería	107	328	
Licenciada en Nutrición	1	10	
Biólogo	1	6	
Psicólogo		6	
Odontólogo		2	
Químico Farmacéutico	5	14	
Tecnólogo Médico	11	42	
Trabajadora Social	1	9	
Técnico en Enfermería	21	190	
Técnico en Laboratorio	1	10	
Técnico en Farmacia	1	21	
Técnico en Nutrición		6	
Auxiliar en Nutrición		1	
Gestión y Administrativo		160	1
TOTAL POR MODALIDAD LABORAL	178	978 (A Oct)	1

**k. Otra información de importancia:**

**Recursos disponibles de Servicios Críticos y Emergencia. (Ver anexos)**

Fuente: Coordinador de UCIS. Enfermera Jefe de Emergencia.

<b>NUMERO DE CAMAS Y VENTILADORES DE SERVICIOS CRITICOS Y EMERGENCIA DEL INSN SB</b>									
<b>PISO</b>	<b>SERVICIO</b>		<b>NUMERO DE CAMAS</b>					<b>N° VENTILADORES OPERATIVOS</b>	
			<b>DE SHOCK TRAUMA</b>	<b>OPERATIVAS</b>	<b>HABILITADAS</b>	<b>OCUPADAS</b>	<b>DISPONIBLES</b>	<b>ADULTO PEDIATRICO NEONATAL</b>	<b>ALTA FRECUENCIA</b>
1°	EMERGENCIA	CAMAS	1	6	6	0	6	3	0
		CAMILLAS			0	0	0	0	0
3°	UCI CARDIO VASCULAR			14	14	14	0	14	2
3°	UCI CARDIOLOGICA			9	9	9	0	8	1
3°	UCI NEONATAL			8	8	7	1	6	3
3°	UTIN NEONATAL			12	12	9	3	1	2
3°	UCI NEURO CIRUGIA			10	10	7	3	10	0
4°	UCI QUEMADOS			6	6	6	0	6	0
	<b>TOTAL</b>		<b>1</b>	<b>65</b>	<b>65</b>	<b>52</b>	<b>13</b>	<b>48</b>	<b>8</b>

(\*) Camillas Habilitadas

(\*\*) Camas Habilitadas



<b>NUMERO DE CAMAS HOSPITALARIAS DEL INSN SB 2019</b>			
<b>SERVICIO</b>	<b>NUMERO DE CAMAS</b>		
	<b>HABILITADAS</b>	<b>OCUPADAS</b>	<b>DISPONIBLES</b>
QUEMADOS HOSPITALIZACIÓN	24	15	9
ESPECIALIDADES QUIRÚRGICAS OESTE	34	27	7
ESPECIALIDADES QUIRÚRGICAS ESTE	35	25	10
CIRUGÍA PEDIÁTRICA	30	20	10
NEUROCIRUGÍA	30	26	4
CARDIOLOGÍA	30	26	4
HEMATOLOGÍA	24	24	0
TRASPLANTE	15	12	3
<b>TOTAL</b>	<b>222</b>	<b>175</b>	<b>47</b>

<b>11. ACTIVIDADES SEGÚN MOMENTOS INSN SB.</b>		
<b>11.1. ACTIVIDADES MOMENTO ANTES INSN SB.</b>		
<b>A. PREVENCIÓN</b>	<b>Unidad de medida</b>	<b>Responsable</b>
Activación de la <b>ALERTA VERDE</b> . Situación de expectativa ante la posible ocurrencia de un evento adverso o destructivo, lo cual determina que las dependencias de salud efectúen las acciones de preparativos.	Directiva	Dirección General EMED
Activación de la <b>ALERTA AMARILLA</b> . Situación que se establece cuando se recibe información sobre la inminente o alta probabilidad de ocurrencia de un evento adverso o destructivo, lo cual determina que las dependencias de salud efectúen las acciones de preparación para la posible ejecución de tareas específicas de autoprotección y de auxilio.	Directiva	Dirección General EMED
Activación de la <b>ALERTA ROJA</b> . Situación que se establece cuando se han producido daños a la población, sus bienes y su entorno, debido a un evento adverso o destructivo, lo cual determina que las dependencias de salud efectúen en forma inmediata las intervenciones y acciones de respuesta que sean necesarias.	Directiva	Dirección General EMED
Elaboración del Plan de Contingencia	Documento Técnico	Dirección General EMED
Asegurar recursos necesarios de materiales, medicamentos, insumos y equipos.	Materiales Medicamentos Insumos Equipos	<ul style="list-style-type: none"> <li>• Logística</li> <li>• Unidad de Soporte al Tratamiento</li> <li>• Servicios Generales</li> <li>• Jefes de Unidades, Sub Unidades y Ejes.</li> </ul>
Evaluar operatividad del Sistema de Referencia y Contra referencia	Sistema de Referencia y Contra referencia operativo	<ul style="list-style-type: none"> <li>• Referencia y contra referencia</li> <li>• Jefes de guardia Seguros</li> </ul>
Elaborar y difundir el rol de reten del personal de guardia y especialistas	Personal Informado.	<ul style="list-style-type: none"> <li>• Recursos Humanos</li> <li>• Jefes de Unidades, Sub Unidades y Ejes</li> </ul>

Evaluar la operatividad del sistema de comunicación y transporte	Sistema de comunicación y transporte Operativo	<ul style="list-style-type: none"> <li>• Servicios Generales.</li> <li>• Tecnología de la Información.</li> </ul>
Verificar operatividad de Ambulancias.	Ambulancias Operativas	<ul style="list-style-type: none"> <li>• Servicios Generales.</li> </ul>
Evaluar la operatividad de los servicios críticos: <ul style="list-style-type: none"> <li>• Emergencia</li> <li>• UCIS</li> <li>• Sala de Operaciones</li> <li>• Banco de Sangre</li> <li>• Farmacia</li> <li>• Casa de Fuerza</li> <li>• Seguridad</li> </ul>	Servicios Críticos con capacidad operativa para atender demanda	Unidad de Atención Integral Especializada: <ul style="list-style-type: none"> <li>• Jefe de emergencia.</li> <li>• Jefe de Guardia.</li> <li>• Coordinador de UCIS.</li> <li>• Unidad soporte y apoyo al Diagnóstico y Tratamiento.</li> <li>• Servicios Generales</li> <li>• Seguridad Interna</li> </ul>
Verificar Directorio actualizado del personal	Directorio actualizado.	<ul style="list-style-type: none"> <li>• Recursos Humanos</li> </ul>
Implementar sistemas de alerta escalonado.	Sistema de Alerta.	Director General. Coordinador EMED
<b>B. MITIGACIÓN</b>	<b>Unidad de medida</b>	<b>Responsable</b>
Altas a pacientes estables de servicios de Hospitalización ante posible sobre demanda.	Número de altas de pacientes estables.	Unidad de Atención Integral Especializada: <ul style="list-style-type: none"> <li>• Jefe de emergencia.</li> <li>• Jefe de Guardia.</li> <li>• Coordinador de UCIS.</li> <li>• Jefaturas de ejes.</li> </ul>
Disponibilidad de camas de observación en Emergencia.	Camas disponibles	Jefe del Servicio de Emergencia.
Disponibilidad de Camas en salas de hospitalización de pediatría y especialidades quirúrgicas.	Camas disponibles	Unidad de Atención Integral Especializada: <ul style="list-style-type: none"> <li>• Jefaturas de ejes.</li> <li>• Jefe de enfermeras.</li> </ul>
<b>C. PREPARACIÓN</b>	<b>Unidad de medida</b>	<b>Responsable</b>
1. Garantizar la operatividad de los servicios indispensables: <ol style="list-style-type: none"> <li>a. Oxígeno.</li> <li>b. Agua.</li> <li>c. Energía Eléctrica.</li> <li>d. Combustible</li> <li>e. Grupo electrógeno</li> <li>f. Ascensores</li> </ol>	Servicios Operativos	<ul style="list-style-type: none"> <li>• Servicios Generales</li> </ul>
2. Provisión de implementos necesarios a las Brigadas para su intervención: <ol style="list-style-type: none"> <li>a. Cascos protectores</li> <li>b. Chalecos impermeables y antitérmicos</li> <li>c. Botas</li> <li>d. Linternas y baterías.</li> <li>e. Maletines de Emergencia.</li> </ol>	Brigadista implementado.	<ul style="list-style-type: none"> <li>• Logística</li> <li>• Coordinador EMED</li> </ul>
3. Activar las Brigadas hospitalarias.	Brigada activada.	<ul style="list-style-type: none"> <li>• Coordinador EMED</li> </ul>
4. Acondicionamiento área de expansión asistencial, en caso de necesidad de mayor capacidad operativa.	Área disponible y acondicionada.	<ul style="list-style-type: none"> <li>• Servicios Generales. GTGRD.</li> </ul>

#### D. ACCIONES COMPLEMENTARIAS INSN SB.

Organización de brigadas de atención médica con profesionales de la salud entrenados en el manejo de situaciones de emergencias y desastres, evaluación de daños, análisis de necesidades y control de exposición a riesgos

#### 11.2. ACTIVIDADES MOMENTO DURANTE INSN SB. (DE RESPUESTA):

Acción	Responsable
1. Activación de la Alerta.	<ul style="list-style-type: none"> <li>Dirección General.</li> <li>GTGRD.</li> </ul>
2. Activación de la Alarma.	<ul style="list-style-type: none"> <li>Seguridad Interna.</li> <li>EMED</li> </ul>
3. Respuesta inmediata ante la emergencia institucional por sobredemanda de atención o compromiso funcional.	<ul style="list-style-type: none"> <li>Grupo de Trabajo de Gestión de Riesgo de Desastres. (GTGRD).</li> </ul>
4. Movilización de las brigadas según la magnitud de la emergencia a consecuencia de las lluvias a Nivel Institucional o externa.	<ul style="list-style-type: none"> <li>Director General.</li> <li>Jefe de Emergencia.</li> <li>Jefe de Guardia.</li> <li>Jefe de brigadas.</li> </ul>
5. Triage y clasificación de los pacientes que acuden a la institución por daños a consecuencias de las lluvias inundaciones o movimientos en masa.	<ul style="list-style-type: none"> <li>Jefe de emergencia</li> <li>Jefe de guardia</li> <li>Brigadas de primeros auxilios.(traje)</li> </ul>
6. Estabilización hemodinámica y ventilatoria de pacientes que acuden en estado crítico	<ul style="list-style-type: none"> <li>Intensivistas de guardia.</li> <li>Enfermeras</li> <li>Técnicos de Enfermería</li> </ul>
7. Tratamiento Médico Quirúrgico según daño.	<ul style="list-style-type: none"> <li>Equipo médico quirúrgico de Guardia de emergencia.</li> </ul>
8. Evacuación o alta de pacientes según complejidad.	<ul style="list-style-type: none"> <li>Jefe de Guardia de emergencia.</li> <li>Responsable de referencia y contra referencia.</li> </ul>

#### 11.2.1. ACTIVACIÓN DE LA RESPUESTA INSN SB: CADENA DE MANDO.

¿Quién?	¿Cuándo?	¿Dónde?
<ol style="list-style-type: none"> <li>Director General o</li> <li>Director Adjunto o</li> <li>Directores de Línea o</li> <li>Jefe de Departamento de Emergencia o</li> <li>Áreas Críticas o</li> <li>Jefe de Emergencia o</li> <li>Médico de Guardia.</li> </ol>	<p>❖ Sucedió el evento adverso o alerta de sobredemanda de atención médica quirúrgica por consecuencia de los fenómenos Hidrometeorológicos, el Director General activa la respuesta y convoca al Grupo de Trabajo de Gestión de Riesgo.</p>	<p>❖ Dirección General o</p> <p>❖ EMED</p> <p>❖ Servicio de Emergencia.</p>

#### 11.2.2. RED DE REFERENCIA Y CONTRARREFERENCIA INSN SB HACIA:.

Establecimientos de Salud	Daños que pueden recibir	Capacidad	Responsable	Dirección	Teléfono
<ul style="list-style-type: none"> <li>Instituto Salud del Niño-Breña</li> <li>Emergencias Pediátricas</li> <li>H. 2 de mayo</li> <li>H. Santa Rosa</li> <li>H. Hipólito Unanue</li> <li>Hospital Loayza</li> <li>H.San Bartolomé</li> </ul>	Urgencias y emergencias medico quirúrgicas de mediana y baja complejidad	Según capacidad operativa y número de camas disponibles para la atención de la demanda.	<ul style="list-style-type: none"> <li>Director del EESS.</li> <li>Red de Referencia y contra referencia.</li> <li>Jefes de Emergencia.</li> </ul>	Directorio. Ver Anexos	Directorio. Ver Anexos

• H. Daniel A. Carrión.					
11.2.3. OTRAS INSTITUCIONES DE APOYO:					
Hospitales, comisarias, fiscalía, Serenazgo morgue, bomberos, municipalidades, aeropuerto, ambulancias, defensa civil. Ver en sección de anexos.					
11.2.4. FIN DE LA EMERGENCIA INSN SB :					
¿Quién? Director General	¿Cuándo? Al finalizar el evento adverso o alerta.			¿Cómo? Directiva General.	
11.2.5. ACCIONES COMPLEMENTARIAS PARA LA ATENCIÓN INSN SB.					
Dotación de medicamentos e insumos para la atención de la salud de acuerdo a la emergencia, según Directiva Administrativa N° 097 /MINSA/DIGEMID-V.01.					
Ver listado en Anexo.					
11.3. ACTIVIDADES MOMENTO DESPUES INSN SB					
11.3.1. ESTRATEGIAS:					
<ul style="list-style-type: none"><li>• Garantizar los medicamentos e insumos para el tratamiento de los pacientes.</li><li>• Establecer tres anillos de derivación de los pacientes y asegurar su referencia y contra referencia.</li><li>• Rondas de supervisión para verificar estado y operatividad de los servicios.</li><li>• Reuniones del Grupo de Trabajo de Gestión de Riesgo para evaluar Plan de respuesta</li></ul>					
Anillos de Derivación de Pacientes					
Primer anillo:	Segundo Anillo			Tercer Anillo	
<ul style="list-style-type: none"><li>• Instituto salud del Niño-Breña</li><li>• Hospital de Emergencias Pediátricas</li><li>• Hospital Nacional Dos de Mayo</li><li>• Hospital Docente Materno Perinatal.</li></ul>	<ul style="list-style-type: none"><li>• Hospital Nacional Hipólito Unanue</li><li>• Hospital Santa Rosa</li><li>• Hospital Nacional Arzobispo Loayza</li></ul>			<ul style="list-style-type: none"><li>• Hospital San Bartolomé</li><li>• Hospital Nacional Cayetano Heredia</li><li>• Hospitales ESSALUD</li><li>• Clínicas privadas</li></ul>	
11.3.2. ACCIONES COMPLEMENTARIAS INSN SB					
<ul style="list-style-type: none"><li>• Actividades sanitarias de manera integral (vigilancia y control vectorial, calidad de agua para consumo humano, manejo de residuos sólidos.</li><li>• Monitoreo y evaluación de los daños, mediante el instrumento de INDECI “Evaluación de Daños y Análisis de Necesidades” (EDAN), debido a efectos ocasionados en el INSN SB por las lluvias.</li><li>• Ampliación del horario de atención según demanda, dotándose de personal profesional y técnico necesario para satisfacer la demanda.</li><li>• Capacitación del personal de salud, en la atención de enfermedades emergentes y reemergentes a consecuencia de los fenómenos Hidrometeorológicos.</li><li>•</li></ul>					
12. RECURSOS: HUMANOS, LOGISTICOS Y FINANCIEROS INSN SB.					
Inicio: Acciones iniciadas, se darán inicio ante la activación del evento y/o ante la Alerta.					
Termino Programado: Culminará con la declaratoria del fin de la alerta.					

**12.1. Recursos Humanos.-***Fuente: Ofician de Recursos Humanos.*

A la fecha se cuenta con el siguiente número de colaboradores.

- Gerente Público 01 servidores.
- Destacado 02 servidor
- Personal nombrado 178 servidores.
- CAS 992 servidores.

**TOTAL: 1173 Colaboradores INSN SB**

**12.2. Logísticos. -**

- Se movilizará los recursos que se dispone según la magnitud del daño en la salud de las personas, en la infraestructura del Establecimiento de Salud ocasionados por el evento Hidrometeorológico.
- La fuente de provisión de Medicamentos e insumos medico quirúrgicos será a través del SISMED.

**12.3. Financieros. -**

- Se proveerá a través del financiamiento por el PPR 068 Reducción de la Vulnerabilidad y Atención de Emergencias por Desastre, PPR 104 Reducción de la Mortalidad por Emergencias y Urgencias Médicas y/o Recursos Directamente Recaudados, Recursos Ordinarios, Donaciones y Transferencias.

**GLOSARIO DE TERMINOS**

TERMINOS	DEFINICION
<b>Amenaza/Peligro</b>	Factor externo de riesgo, representado por la potencial ocurrencia de un suceso con una intensidad y duración determinadas. Pueden ser sucesos naturales, por actividad humana o mixta que puede presentarse en un sitio específico y en un tiempo determinado, produciendo efectos adversos en las personas, los bienes y/o el medio ambiente, expresado matemáticamente como la probabilidad de exceder un nivel de ocurrencia de un evento con una cierta intensidad en un cierto sitio y en cierto período de tiempo.
<b>Análisis de la Vulnerabilidad</b>	Es el proceso de evaluación de los factores y condiciones existentes de la vulnerabilidad, tales como exposición, fragilidad y resiliencia de la población y de sus medios de vida.
<b>Desastre</b>	Acontecimiento que puede presentarse en forma repentina e inesperada, y supera la capacidad de respuesta normal de un sistema social, por la ocurrencia de fenómenos geológicos, hidro meteorológicos, sociales, fisicoquímicos, ecológico, o sanitarios, que ocasionan destrucción, trastornos ecológicos y del medio ambiente, pérdidas de vidas humanas o deterioro de la salud, de los servicios de salud y bienes de una colectividad, en una magnitud suficiente para ameritar una respuesta extraordinaria de ayuda fuera de la comunidad o área afectada.
<b>Emergencia</b>	Situación o condición anormal que puede causar un daño a la sociedad generar y/o propiciar un riesgo excesivo para la seguridad e integridad de la población en general.
<b>Emergencia en salud</b>	Es considerada como tal todo evento extraordinario que constituye un riesgo para la salud pública a causa de la propagación de una enfermedad u otro elemento nocivo exigiendo una respuesta inmediata y coordinada.
<b>Enfermedades emergentes</b>	Enfermedades recién identificadas y antes desconocidas que ocasionan brotes, igualmente aquellas cuya incidencia ha aumentado en los últimos años y tienden a incrementarse en el futuro, son consideradas un problema de salud pública por el impacto en la salud como en la economía mundial.
<b>Enfermedades reemergentes</b>	Enfermedades conocidas ya controladas y dejaron de considerarse como problema de salud pública en un momento dado, pero luego aparecen cobrando proporciones epidémicas sobre la salud poblacional.
<b>Evento adverso</b>	Alteraciones en las personas, la economía, los sistemas sociales y el medio ambiente, causados por sucesos naturales, por la actividad humana, o la combinación de ambos, que demanda la respuesta inmediata de la comunidad afectada
<b>Fenómeno de remoción en masa</b>	Desplazamiento de rocas, piedras, tierra, ceniza u otros materiales, arrastrando todo lo que encuentra a su paso. Su impacto suele ser muy localizado. (Deslizamientos, deslaves, huaicos, etc.)
<b>Fenómeno Hidrometeorológico</b>	Los Fenómenos Hidrometeorológicos son los que se generan por la acción violenta de los fenómenos atmosféricos, siguiendo los procesos de la climatología y del ciclo hidrológico. Estos fenómenos son adversos y benéficos a la vez para la humanidad. Pueden llegar a ser extremadamente destructivos y en otras benéficos ya que la lluvia favorece la recarga de presas, mantos, acelerando la actividad agrícola y ganadera, mitigando los incendios de pastizales y forestales.
<b>Hospital Seguro</b>	Es un establecimiento de salud cuyos servicios permanecen accesibles y funcionando a su máxima capacidad instalada y en su misma infraestructura inmediatamente después de un fenómeno destructivo de origen natural y/o antrópico.
<b>Inundación</b>	Fenómeno hídrico que consiste en la cobertura de superficies normalmente secas por un nivel de agua. Las causas frecuentes son las lluvias prolongadas y/o cuantiosas, cambio de cauce de ríos, desbordes de fuentes de agua, colapso de represas y diques, etc.

**GLOSARIO DE TERMINOS**

TERMINOS	DEFINICION
<b>Mitigación</b>	Conjunto de acciones para reducir el riesgo.
<b>Plan de contingencia</b>	Es un conjunto de procedimientos alternativos a la operatividad normal de cada institución. Su finalidad es la de permitir el funcionamiento de esta, aun cuando alguna de sus funciones deje de hacerlo por culpa de algún incidente tanto interno como ajeno a la organización.
<b>Plan hospitalario de preparativos y respuesta para desastres</b>	Es el documento en el que se establecen los objetivos, las acciones, la organización del hospital, sus servicios y las responsabilidades del personal frente a situaciones de emergencia o desastre, para controlar sus efectos adversos y/o atender los daños a la salud que se puedan presentar.
<b>Preparación/Desastres</b>	Es el conjunto de medidas y acciones encaminadas a reducir al mínimo la pérdida de vidas humanas y otros daños. Comprende actividades tales como la elaboración de planes para la búsqueda, el rescate, el socorro y la asistencia de las víctimas, así como el desarrollo de planes de contingencias o de procedimientos según la naturaleza del riesgo y su grado de afectación.
<b>Prevención/Desastres</b>	Conjunto de acciones para impedir o evitar la ocurrencia de daños a consecuencia de un evento adverso, para cual se debe intervenir la amenaza, la vulnerabilidad o ambas, hasta eliminar el riesgo.
<b>Reconstrucción/Desastres</b>	Proceso de reparación a mediano y largo plazo del daño físico, social y económico, a un nivel de protección superior al existente antes del evento.
<b>Rehabilitación/Desastres</b>	Restablecimiento rápido y en el menor tiempo posible de los servicios básicos de la comunidad e inicio de la reparación del daño físico, social y económico.
<b>Respuesta/Desastres</b>	Comprende las acciones llevadas a cabo ante un evento adverso y que tienen por objeto salvar vidas, reducir el sufrimiento humano y disminuir las pérdidas en la propiedad. Algunos ejemplos de actividades típicas de esta etapa son la búsqueda y el rescate de personas afectadas, la asistencia médica, la evaluación de los daños, el alojamiento temporal y el suministro de ropa y alimentos.
<b>Reten</b>	El retén es una persona que sirve como refuerzo en ciertos momentos particulares. Esto permite mejorar la atención como un tipo de medida especial. La pieza que permite prevenir algo como refuerzo de otra. En los motores y en las cajas que tienen que contar con lubricación permanente, el retén es la parte que permite impedir las pérdidas de lubricante de los motores de explosión o las cajas de cambios al exterior. Gracias al retén, se extiende la vida útil de los distintos componentes del motor ya que minimiza la posibilidad de que se produzca un daño en el dispositivo.
<b>Riesgo.</b>	Probabilidad de ocurrencia de algún fenómeno natural o provocado por el hombre.
<b>Triage</b>	Procedimiento médico que consiste en la evaluación rápida de víctimas para determinar prioridades de atención.



**ÍNDICE DE ANEXOS****ANEXO 01. MAPAS***Anexo 1.1. Mapa de Ubicación del INSN SB en el distrito de San Borja.**Anexo 1.2. Mapa de Evacuación del INSN SB.**Anexo 1.3. Mapa de Zonas de seguridad externa INSN SB.**Anexo 1.4. Mapa de Ubicación del Área de Expansión Asistencial INSN SB.***ANEXO 2. STOCK DE MEDICAMENTOS E INSUMOS MEDICOS INSN SB.***Anexo 2.1. Medicamentos e Insumos Médicos.***ANEXO 3. INVENTARIO DE RECURSOS DISPONIBLES DE SERVICIOS CRITICOS.***Anexo 3.1. Inventario de Recursos.***ANEXO 4. TARJETAS DE ACCION NSN SB.***Anexo 4.1 tarjetas de Acción de Sistema de Comando de Incidentes.**Anexo 4.2 tarjetas de Acción de Equipo de Brigada de Primeros Auxilios**Anexo 4.3 tarjetas de Acción de Equipo de Brigada de Seguridad y Evacuación.**Anexo 4.4 tarjetas de Acción de Equipo de Brigada de Búsqueda y Rescate.**Anexo 4.5 tarjetas de Acción de Equipo de Brigada de Lucha Contra Incendios.***ANEXO 5. DIRECTORIO TELEFONICO INSN SB.***Anexo 5.1. Directorio de Directivos.**Anexo 5.2. Directorio de Brigadistas***ANEXO 6. DIRECTORIO TELEFONICO DE PRINCIPALES INSTITUCIONES***Anexo 6.1. Directorio Telefónico de la DIGERD MINSA.**Anexo 6.2. Directorio Telefónico de INDECI.**Anexo 6.3. Directorio Telefónico de Institutos Nacionales.**Anexo 6.4. Directorio Telefónico de Hospitales Nacionales.**Anexo 6.5. Directorio Telefónico de Región Lima y Municipalidades Distritales.**Anexo 6.6. Directorio Telefónico de Comisarias.**Anexo 6.7. Directorio Telefónico de Serenazgo.**Anexo 6.8. Directorio Telefónico de Centrales de Emergencia**Anexo 6.9. Directorio Telefónico de Ambulancias.**Anexo 6.10. Directorio Telefónico de Otras Entidades.*

**ANEXO 7. RED RADIAL Y TELEFONIA DE LOS COES.**

*Anexo 7.1. Red Radial y Telefonía de Institutos/Hospitales/Centros de Salud de Lima Y Callao*

*Anexo 7.2. Red Radial y Telefonía de los COES a Nivel Nacional.*

**ANEXO 8. OTROS**

*Anexo 8.1. Índice de Seguridad Hospitalaria ISH 2018 INSN SB*

**ANEXO 9. PROGRAMACIÓN DE RETEN INSN SB.**

*Anexo 9.1. Roles de Reten.*

**ANEXO 1. MAPAS.**

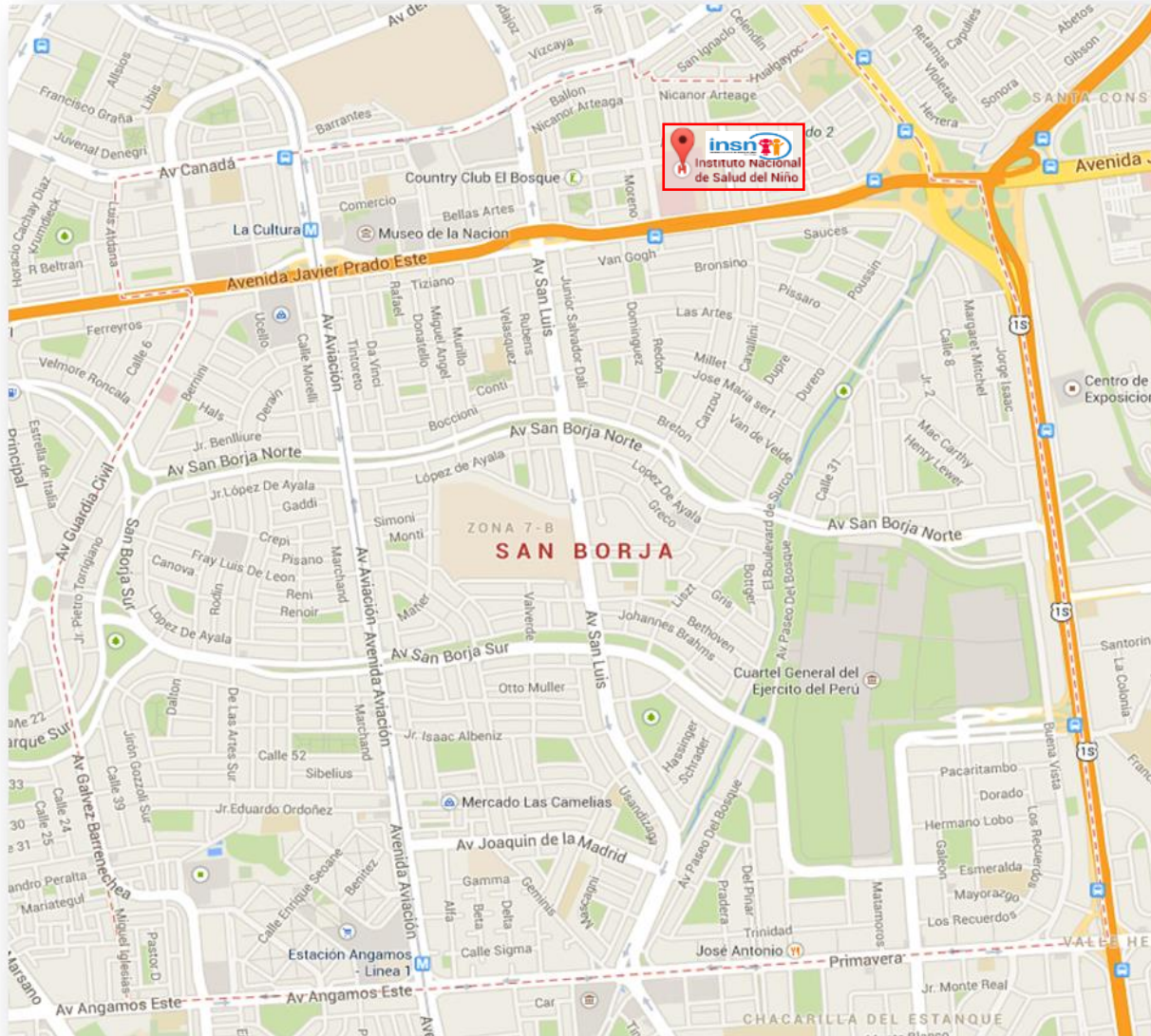
**Anexo 1.1 MAPA DE UBICACIÓN DEL INSN SB EN EL DISTRITO DE SAN BORJA**



## Anexo 1.2 MAPA DE EVACUACION Y ZONAS DE SEGURIDAD EXTERNA DEL INSN SB

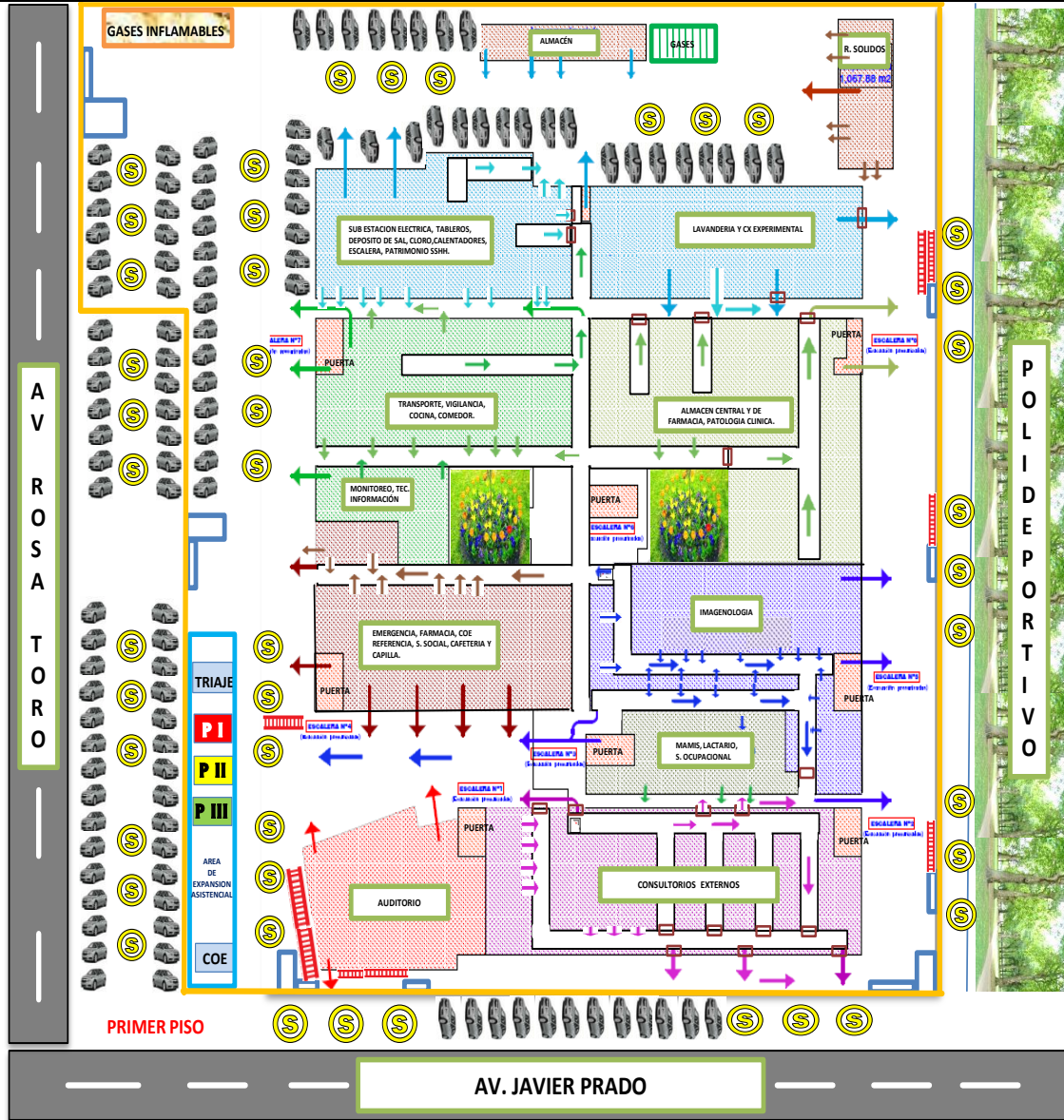

Nota:

En este nivel de piso (piso de evacuación, las puertas de salida dan directamente a áreas libres (seguras) y/o hacia corredores que conduzcan a ellas

CAPACIDAD DE RUTA	1er PISO Longitud	PUERTAS	AFORO TOTAL DE LA EDIFICACION
Ruta N° 1: 170 personas	30.17 m	1.20 m	1° PISO: 1269 personas
Ruta N° 2: 145 personas	37.83 m	1.80 m	2° PISO: 548 personas
Ruta N° 3: 111 personas	32.03 m	1.80 m	3° PISO: 482 personas
Ruta N° 4: 33 personas	18.81 m	1.80 m	4° PISO: 427 personas
Ruta N° 5: 106 personas	36.05 m	1.20 m	5° PISO: 204 personas
Ruta N° 6: 66 personas	45.12 m	1.20 m	6° PISO: 204 personas
Ruta N° 7: 253 personas	35.80 m	1.20 m	7° PISO: 204 personas
Ruta N° 8: 00 personas	00.00 m	0.00 m	8° PISO: 142 personas
Ruta N° 9: 101 personas	30.87 m	0.95 m	9° PISO: 20 personas
Ruta N° 1: 385 personas	24.50 m	4 puertas de 1.80 m	AFORO TOTAL: 3500 personas

UNIDAD DE GESTIÓN DE RIESGOS DE EMERGENCIAS Y DESASTRES

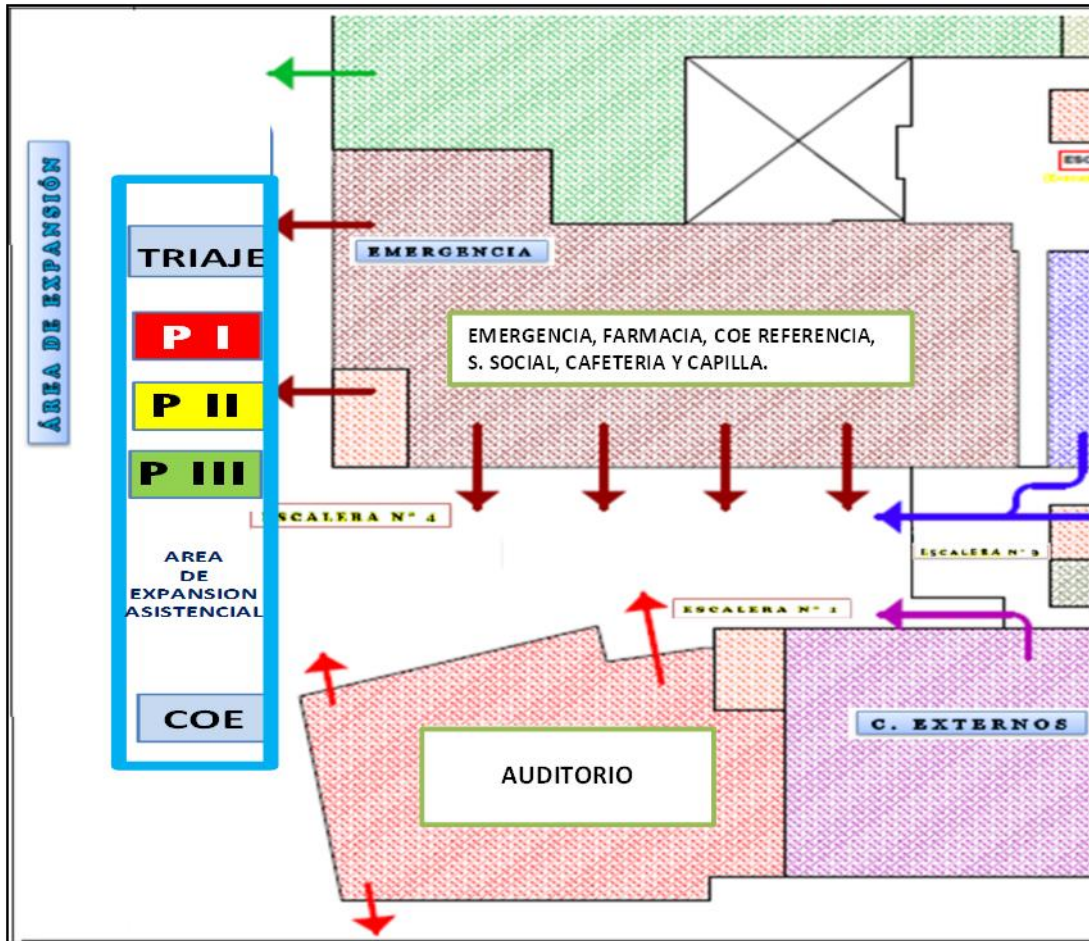
**ANEXO 1.3 MAPA DE UBICACIÓN DEL AREA DE EXPANSION ASISTENCIAL**

ÁREA DE EXPANSIÓN (Instalación de Carpas de Atención)		
<b>COE</b>	COE	Instalación del Centro de comando.
<b>T</b>	TRIAJE	Instalación del Área de Triage para selección y clasificación de los pacientes.
<b>PI</b>	PRIORIDAD	Proporcionar soporte avanzado de vida y trauma a víctimas graves.
<b>P II</b>	PRIORIDAD I	Realizar Tratamiento Médico de urgencias en pacientes de condición moderada.
<b>P II</b>	PRIORIDAD II	Realizar Tratamiento Médico de urgencias en pacientes de condición leve y altas médicas.

## ANEXO 2. STOCK DE MEDICAMENTOS E INSUMOS MÉDICOS INSN SB.

### ANEXO 2.1. MEDICAMENTOS E INSUMOS MÉDICOS.

LISTADO DE MEDICAMENTOS E INSUMOS MEDICOS PRIORITARIOS PARA LA ATENCION DE LAS VICTIMAS ANTE UN EVENTO ADVERSO.		
COD- SISMED	DESCRIPCION	STOCK ACTUALIZADO
10249	ALGODON HIDROFILO 500 g UNIDAD	991
19421	CATETER ENDOVENOSO PERIFERICO Nº 18 G X 1 1/4" UNIDAD	219
22256	CATETER ENDOVENOSO PERIFERICO Nº 20 G X 1 1/4" UNIDAD	147
10477	CATETER ENDOVENOSO PERIFERICO Nº 22 G X 1" UNIDAD	6557
10482	CATETER ENDOVENOSO PERIFERICO Nº 24 G X 3/4" UNIDAD	204
1684	CEFTRIAXONA SODICA 1 g INYECTABLE	1545
1958	CLINDAMICINA (COMO FOSFATO) 600 mg 4 mL INYECTABLE	900
2642	DEXAMETASONA FOSFATO (COMO SAL SODICA) 4 mg/2 mL 2 mL INYECTABLE	2322
3787	DEXTROSA 333 mg/mL (33 %) 20 mL INYECTABLE	8899
3789	DEXTROSA 5 g/100 mL (5 %) 1 L INYECTABLE	7323
3097	EPINEFRINA (COMO CLORHIDRATO O TARTRATO) 1 mg/mL 1 mL INYECTABLE	3933
10929	EQUIPO DE VENOCISIS UNIDAD	11948
28395	EQUIPO MICROGOTERO CON CAMARA GRADUADA 100 mL UNIDAD	1131
3317	ETILEFRINA 10 mg/mL 1 mL INYECTABLE	57
19918	GASA FRACCIONADA ESTERIL 5 cm X 5 cm 8 PLIEGUES X 5 UNIDADES UNIDAD	25
19919	GASA FRACCIONADA ESTERIL 7.5 cm X 7.5 cm DE 8 PLIEGUES X 5 UNI	5665
16571	GUANTE QUIRURGICO ESTERIL DESCARTABLE Nº 7 1/2 PAR	68143
11368	JERINGA DESCARTABLE 10 mL CON AGUJA 21G X 1 1/2" UNIDAD	75305
11369	JERINGA DESCARTABLE 20 mL CON AGUJA 21 G X 1 1/2" UNIDAD	59804
11370	JERINGA DESCARTABLE 5 mL CON AGUJA 21 G X 1 1/2" UNIDAD	101517
24704	LLAVE DE TRIPLE VIA CON EXTENSION X 10 cm UNIDAD	8981
20361	LLAVE DE TRIPLE VIA CON EXTENSION X 50 cm UNIDAD	9412
4567	MANITOL 20 g/100 mL (20 %) 500 mL INYECTABLE	1786
4677	METAMIZOL SODICO 1 g 2 mL INYECTABLE	5870
4831	MIDAZOLAM 5 mg 5 mL INYECTABLE	14296
4901	MORFINA (CLORHIDRATO) 20 mg 1 mL INYECTABLE	1890
5118	NOREPINEFRINA (COMO ACIDO TARTRATO) 1 mg/mL 4 mL INYECTABLE	1931
5520	POLIGELINA 3.5 g/100 mL (3.5 %) 500 mL INYECTABLE	52
5873	SODIO CLORURO 900 mg/100 mL (0.9 %) 1 L INYECTABLE	1656
12413	SUTURA SEDA NEGRA TRENZADA 3/0 C/A 1/2 CIRCULO REDONDA 20 mm X 75 cm UNIDAD	136
6231	TRAMADOL CLORHIDRATO 50 mg/mL 1 mL INYECTABLE	19717
25558	TUBO ENDOTRAQUEAL DESCARTABLE Nº 3.5 SIN BALON UNIDAD	484
25556	TUBO ENDOTRAQUEAL DESCARTABLE Nº 2.5 SIN BALON UNIDAD	306
25557	TUBO ENDOTRAQUEAL DESCARTABLE Nº 3.0 SIN BALON UNIDAD	162
25832	TUBO ENDOTRAQUEAL DESCARTABLE Nº 4.0 CON BALON UNIDAD	501
25228	TUBO ENDOTRAQUEAL DESCARTABLE Nº 5.0 CON BALON UNIDAD	374
22364	TUBO ENDOTRAQUEAL DESCARTABLE Nº 6.0 CON BALON UNIDAD	180
22365	TUBO ENDOTRAQUEAL DESCARTABLE Nº 7.0 CON BALON UNIDAD	192
12700	TUBO OROFARINGEO (TUBO DE MAYO) Nº 1 UNIDAD	230
12701	TUBO OROFARINGEO (TUBO DE MAYO) Nº 2 UNIDAD	914
17525	VENDA DE GASA 4" X 5 yd UNIDAD	1487
12806	VENDA ELASTICA 4" X 5 yd UNIDAD	8669
12808	VENDA ELASTICA 6" X 5 yd UNIDAD	9334
6519	YODO POVIDONA 10 g/100 mL 120 mL SOLUCION	1500

Fuente : Unidad de soporte al Diagnóstico y Tratamiento- Farmacia. INSN SB.



**ANEXO 3. INVENTARIO DE RECURSOS DISPONIBLES DE SERVICIOS CRITICOS INSN SB.**

### **ANEXO 3.1. INVENTARIO DE RECURSOS.**

[illegible]





DESCRIPCION SBN	ESTADO	UNIDAD AREA ACTUAL	UBICACIÓN 2016
UNIDAD PARA SUMINISTRO DE GASES, VACIO Y ELECTRICIDAD	B	CENTRO QUIRURGICO	3062_ SALA DE RECUPERACION
MEDIDOR DE VACIO	B	CENTRO QUIRURGICO	3062_ SALA DE RECUPERACION
FLUJOMETRO DE GASES	B	CENTRO QUIRURGICO	3062_ SALA DE RECUPERACION
MONITOR MULTI PARAMETRO	B	CENTRO QUIRURGICO	3062_ SALA DE RECUPERACION
UNIDAD PARA SUMINISTRO DE GASES, VACIO Y ELECTRICIDAD	B	CENTRO QUIRURGICO	3062_ SALA DE RECUPERACION
MEDIDOR DE VACIO	B	CENTRO QUIRURGICO	3062_ SALA DE RECUPERACION
FLUJOMETRO DE GASES	B	CENTRO QUIRURGICO	3062_ SALA DE RECUPERACION
NEGATOSCOPIO	B	CENTRO QUIRURGICO	3062_ SALA DE RECUPERACION
EQUIPO DE ANESTESIA	B	CENTRO QUIRURGICO	3062_ SALA DE RECUPERACION
COLUMNA DE GASES CON SALIDAS PARA OXIGENO MEDIC. AIRE	B	CENTRO QUIRURGICO	3062_ SALA DE RECUPERACION
ASPIRADORA DE SECRECIONES	B	CENTRO QUIRURGICO	3062_ SALA DE RECUPERACION
CRONOMETRO DIGITAL	B	CENTRO QUIRURGICO	3062_ SALA DE RECUPERACION
LAMPARA CIALITICA	B	CENTRO QUIRURGICO	3062_ SALA DE RECUPERACION
GRABADORA DE IMÁGENES	B	CENTRO QUIRURGICO	3062_ SALA DE RECUPERACION
CRONOMETRO DIGITAL	B	CENTRO QUIRURGICO	3062_ SALA DE RECUPERACION
LAMPARA CIALITICA	B	CENTRO QUIRURGICO	3062_ SALA DE RECUPERACION
EQUIPO DE ANESTESIA	B	CENTRO QUIRURGICO	3062_ SALA DE RECUPERACION
COLUMNA DE GASES CON SALIDAS PARA OXIGENO MEDIC. AIRE	B	CENTRO QUIRURGICO	3062_ SALA DE RECUPERACION
EQUIPO DE LAPAROSCOPIA	B	CENTRO QUIRURGICO	3062_ SALA DE RECUPERACION
ASPIRADORA DE SECRECIONES	B	CENTRO QUIRURGICO	3062_ SALA DE RECUPERACION
NEGATOSCOPIO	B	CENTRO QUIRURGICO	3062_ SALA DE RECUPERACION
LAMPARA CIALITICA	B	CENTRO QUIRURGICO	3062_ SALA DE RECUPERACION
MESA DE OPERACIONES HIDRÁULICA/ELECTRICA, CON ACCESO	B	CENTRO QUIRURGICO	3062_ SALA DE RECUPERACION
COCHE DE PARO	B	CENTRO QUIRURGICO	3062_ SALA DE RECUPERACION
CALENTADOR DE SANGRE	B	CENTRO QUIRURGICO	3062_ SALA DE RECUPERACION
ASPIRADOR DE SECRECIONES DE COCHE DE PARO	B	CENTRO QUIRURGICO	3062_ SALA DE RECUPERACION
ASPIRADORA DE SECRECIONES	B	CENTRO QUIRURGICO	3062_ SALA DE RECUPERACION
EQUIPO DE OXIGENOTERAPIA	B	CENTRO QUIRURGICO	3062_ SALA DE RECUPERACION
MONITOR DESFIBRILADOR	B	CENTRO QUIRURGICO	3062_ SALA DE RECUPERACION
SIERRA QUIRURGICA ELECTRICA	B	CENTRO QUIRURGICO	3062_ SALA DE RECUPERACION
TENSIOMETRO	B	CENTRO QUIRURGICO	3062_ SALA DE RECUPERACION
EQUIPO RECUPERADOR INTRAVASCULAR	B	CENTRO QUIRURGICO	3062_ SALA DE RECUPERACION
TENSIOMETRO	B	CENTRO QUIRURGICO	3062_ SALA DE RECUPERACION
MONITOR DE GASTOCARDIACO	B	CENTRO QUIRURGICO	3062_ SALA DE RECUPERACION
CALENTADOR CORPORAL	B	CENTRO QUIRURGICO	3062_ SALA DE RECUPERACION
TENSIOMETRO	B	CENTRO QUIRURGICO	3062_ SALA DE RECUPERACION
MESA DE OPERACIONES HIDRÁULICA/ELECTRICA, CON ACCESO	B	CENTRO QUIRURGICO	3062_ SALA DE RECUPERACION
EQUIPO DE ANESTESIA	B	CENTRO QUIRURGICO	3062_ SALA DE RECUPERACION
INSUFLURANE	B	CENTRO QUIRURGICO	3062_ SALA DE RECUPERACION
SEVOFLURANE	B	CENTRO QUIRURGICO	3062_ SALA DE RECUPERACION
COLUMNA DE GASES CON SALIDAS PARA OXIGENO MEDIC. AIRE	B	CENTRO QUIRURGICO	3062_ SALA DE RECUPERACION
ASPIRADORA DE SECRECIONES	B	CENTRO QUIRURGICO	3062_ SALA DE RECUPERACION
LAMPARA CIALITICA	B	CENTRO QUIRURGICO	3062_ SALA DE RECUPERACION
LAMPARA CIALITICA	B	CENTRO QUIRURGICO	3062_ SALA DE RECUPERACION
EQUIPO DE LAPAROSCOPIA	B	CENTRO QUIRURGICO	3062_ SALA DE RECUPERACION
NEGATOSCOPIO	B	CENTRO QUIRURGICO	3062_ SALA DE RECUPERACION
CRONOMETRO DIGITAL	B	CENTRO QUIRURGICO	3062_ SALA DE RECUPERACION
MESA DE OPERACIONES HIDRÁULICA/ELECTRICA, CON ACCESO	B	CENTRO QUIRURGICO	3062_ SALA DE RECUPERACION
FACOMULSIFICADOR	B	CENTRO QUIRURGICO	3062_ SALA DE RECUPERACION
MICROSCOPIO QUIRURGICO	B	CENTRO QUIRURGICO	3062_ SALA DE RECUPERACION
ASPIRADOR DE SECRECIONES DE COCHE DE PARO	B	CENTRO QUIRURGICO	3062_ SALA DE RECUPERACION
ASPIRADORA DE SECRECIONES	B	CENTRO QUIRURGICO	063_ SALA DE PROCEDIMIENTOS
ASPIRADORA DE SECRECIONES	B	CENTRO QUIRURGICO	063_ SALA DE PROCEDIMIENTOS
TENSIOMETRO	B	CENTRO QUIRURGICO	063_ SALA DE PROCEDIMIENTOS
UNIDAD PARA SUMINISTRO DE GASES, VACIO Y ELECTRICIDAD	B	CENTRO QUIRURGICO	063_ SALA DE PROCEDIMIENTOS
MEDIDOR DE VACIO	B	CENTRO QUIRURGICO	063_ SALA DE PROCEDIMIENTOS
NEGATOSCOPIO	B	CENTRO QUIRURGICO	063_ SALA DE PROCEDIMIENTOS
FIBROSCOPIO - BRONCOFIBROSCOPIO	B	CENTRO QUIRURGICO	063_ SALA DE PROCEDIMIENTOS
FRONTO LUZ	B	CENTRO QUIRURGICO	063_ SALA DE PROCEDIMIENTOS
FRONTO LUZ	B	CENTRO QUIRURGICO	063_ SALA DE PROCEDIMIENTOS
NEGATOSCOPIO	B	CENTRO QUIRURGICO	064_ SALA DE PROCEDIMIENTOS
ASPIRADORA DE SECRECIONES	B	CENTRO QUIRURGICO	064_ SALA DE PROCEDIMIENTOS
LAMPARA DE LUZ HALOGENA	B	CENTRO QUIRURGICO	064_ SALA DE PROCEDIMIENTOS
TENSIOMETRO	B	CENTRO QUIRURGICO	064_ SALA DE PROCEDIMIENTOS
EQUIPO DE OXIGENOTERAPIA	B	CENTRO QUIRURGICO	064_ SALA DE PROCEDIMIENTOS
MONITOR MULTI PARAMETRO	B	CENTRO QUIRURGICO	064_ SALA DE PROCEDIMIENTOS
UNIDAD PARA SUMINISTRO DE GASES, VACIO Y ELECTRICIDAD	B	CENTRO QUIRURGICO	064_ SALA DE PROCEDIMIENTOS
MEDIDOR DE VACIO	B	CENTRO QUIRURGICO	064_ SALA DE PROCEDIMIENTOS
FLUJOMETRO DE GASES	B	CENTRO QUIRURGICO	064_ SALA DE PROCEDIMIENTOS
ASPIRADORA DE SECRECIONES	B	CENTRO QUIRURGICO	064_ SALA DE PROCEDIMIENTOS
LAMPARA DE LUZ HALOGENA	B	CENTRO QUIRURGICO	071_ SALA DE PROCEDIMIENTOS
LAMPARA DE LUZ HALOGENA	B	CENTRO QUIRURGICO	071_ SALA DE PROCEDIMIENTOS
UNIDAD PARA SUMINISTRO DE GASES, VACIO Y ELECTRICIDAD	B	CENTRO QUIRURGICO	071_ SALA DE PROCEDIMIENTOS
ASPIRADORA DE SECRECIONES	B	CENTRO QUIRURGICO	071_ SALA DE PROCEDIMIENTOS
NEGATOSCOPIO	B	CENTRO QUIRURGICO	071_ SALA DE PROCEDIMIENTOS
TENSIOMETRO	B	CENTRO QUIRURGICO	071_ SALA DE PROCEDIMIENTOS
TENSIOMETRO	B	CENTRO QUIRURGICO	071_ SALA DE PROCEDIMIENTOS
FLUJOMETRO DE GASES	B	CENTRO QUIRURGICO	071_ SALA DE PROCEDIMIENTOS
FLUJOMETRO DE GASES	B	CENTRO QUIRURGICO	071_ SALA DE PROCEDIMIENTOS
FLUJOMETRO DE GASES	B	CENTRO QUIRURGICO	071_ SALA DE PROCEDIMIENTOS
EQUIPO DE URODINAMIA	B	CENTRO QUIRURGICO	072_ SALA DE PROCEDIMIENTOS
EQUIPO DE COAGULACION	B	CENTRO QUIRURGICO	072_ SALA DE PROCEDIMIENTOS
MANOMETRO	B	CENTRO QUIRURGICO	072_ SALA DE PROCEDIMIENTOS
EQUIPO DE COAGULACION	B	CENTRO QUIRURGICO	072_ SALA DE PROCEDIMIENTOS
MANOMETRO	B	CENTRO QUIRURGICO	072_ SALA DE PROCEDIMIENTOS
NEGATOSCOPIO	B	CENTRO QUIRURGICO	072_ SALA DE PROCEDIMIENTOS
EQUIPO DE FOTOTERAPIA	B	CENTRO QUIRURGICO	072_ SALA DE PROCEDIMIENTOS

DESCRIPCION SBN	ESTADO	UNIDAD AREA ACTUAL	UBICACIÓN 2016
EQUIPO DE FOTOTERAPIA	B	CENTRO QUIRURGICO	72_ SALA DE PROCEDIMIENTOS
ELECTROBISTURI	B	CENTRO QUIRURGICO	72_ SALA DE PROCEDIMIENTOS
ELECTROBISTURI	B	CENTRO QUIRURGICO	72_ SALA DE PROCEDIMIENTOS
ELECTROBISTURI	B	CENTRO QUIRURGICO	72_ SALA DE PROCEDIMIENTOS
ELECTROBISTURI	B	CENTRO QUIRURGICO	72_ SALA DE PROCEDIMIENTOS
ELECTROBISTURI	B	CENTRO QUIRURGICO	72_ SALA DE PROCEDIMIENTOS
ELECTROBISTURI	B	CENTRO QUIRURGICO	72_ SALA DE PROCEDIMIENTOS
LAMPARA DE LUZ HALOGENA	B	CENTRO QUIRURGICO	72_ SALA DE PROCEDIMIENTOS
ELECTROENCEFALÓGRAFO	B	CENTRO QUIRURGICO	72_ SALA DE PROCEDIMIENTOS
ELECTROBISTURI	B	CENTRO QUIRURGICO	72_ SALA DE PROCEDIMIENTOS
ELECTROBISTURI	B	CENTRO QUIRURGICO	72_ SALA DE PROCEDIMIENTOS
ELECTROBISTURI	B	CENTRO QUIRURGICO	72_ SALA DE PROCEDIMIENTOS
ELECTROBISTURI	B	CENTRO QUIRURGICO	72_ SALA DE PROCEDIMIENTOS
COCHE PARA TRANSPORTE DE MESA DE OPERACIONES	B	CENTRO QUIRURGICO	72_ SALA DE PROCEDIMIENTOS
MONITOR MULTI PARAMETRO	B	CENTRO QUIRURGICO	72_ SALA DE PROCEDIMIENTOS
UNIDAD PARA SUMINISTRO DE GASES, VACIO Y ELECTRICIDAD	B	CENTRO QUIRURGICO	72_ SALA DE PROCEDIMIENTOS
MEDIDOR DE VACIO	B	CENTRO QUIRURGICO	72_ SALA DE PROCEDIMIENTOS
FLUJOMETRO DE GASES	B	CENTRO QUIRURGICO	72_ SALA DE PROCEDIMIENTOS
EQUIPO DE URODINAMIA	B	CENTRO QUIRURGICO	72_ SALA DE PROCEDIMIENTOS
LAMPARA CIALITICA	B	CENTRO QUIRURGICO	72_ SALA DE PROCEDIMIENTOS
ASPIRADORA DE SECRECIONES	B	CENTRO QUIRURGICO	72_ SALA DE PROCEDIMIENTOS
ASPIRADORA DE SECRECIONES	B	CENTRO QUIRURGICO	72_ SALA DE PROCEDIMIENTOS
COCHE PARA TRANSPORTE DE MESA DE OPERACIONES	B	CENTRO QUIRURGICO	72_ SALA DE PROCEDIMIENTOS
NEGATOSCOPIO	B	CENTRO QUIRURGICO	73_ SALA DE PROCEDIMIENTOS
MONITOR DESFIBRILADOR	B	CENTRO QUIRURGICO	73_ SALA DE PROCEDIMIENTOS
LAMPARA DE LUZ HALOGENA	B	CENTRO QUIRURGICO	73_ SALA DE PROCEDIMIENTOS
MONITOR MULTI PARAMETRO	B	CENTRO QUIRURGICO	73_ SALA DE PROCEDIMIENTOS
MEDIDOR DE VACIO	B	CENTRO QUIRURGICO	73_ SALA DE PROCEDIMIENTOS
UNIDAD PARA SUMINISTRO DE GASES, VACIO Y ELECTRICIDAD	B	CENTRO QUIRURGICO	73_ SALA DE PROCEDIMIENTOS
ASPIRADORA DE SECRECIONES	B	CENTRO QUIRURGICO	73_ SALA DE PROCEDIMIENTOS
TENSIOMETRO	B	CENTRO QUIRURGICO	73_ SALA DE PROCEDIMIENTOS
MANOMETRO	B	CENTRO QUIRURGICO	73_ SALA DE PROCEDIMIENTOS
EQUIPO DE OXIGENOTERAPIA	B	CENTRO QUIRURGICO	73_ SALA DE PROCEDIMIENTOS
BOMBA ROTAFLW	B	CENTRO QUIRURGICO	3091_CORREDOR
BOMBA ROTAFLW	B	CENTRO QUIRURGICO	3091_CORREDOR
CALENTADOR DE SANGRE	B	CENTRO QUIRURGICO	3091_CORREDOR
CRANEOTOMO	B	CENTRO QUIRURGICO	3091_CORREDOR
UNIDAD DE CALENTAMIENTO	B	CENTRO QUIRURGICO	3091_CORREDOR
ASPIRADORA DE SECRECIONES	B	CENTRO QUIRURGICO	3091_CORREDOR
TENSIOMETRO DE PIE	B	CENTRO QUIRURGICO	3091_CORREDOR
FRONTO LUZ	B	CENTRO QUIRURGICO	3093_TALLER DE ANESTESIA
PANTOSCOPIO	B	CENTRO QUIRURGICO	3093_TALLER DE ANESTESIA
PANTOSCOPIO	B	CENTRO QUIRURGICO	3093_TALLER DE ANESTESIA
PANTOSCOPIO	B	CENTRO QUIRURGICO	3093_TALLER DE ANESTESIA
PANTOSCOPIO	B	CENTRO QUIRURGICO	3093_TALLER DE ANESTESIA
PANTOSCOPIO	B	CENTRO QUIRURGICO	3093_TALLER DE ANESTESIA
ELECTROCARDIOGRAFO	B	CENTRO QUIRURGICO	3093_TALLER DE ANESTESIA
ELECTROCARDIOGRAFO	B	CENTRO QUIRURGICO	3093_TALLER DE ANESTESIA
LARINGOSCOPIO	B	CENTRO QUIRURGICO	3093_TALLER DE ANESTESIA
LARINGOSCOPIO	B	CENTRO QUIRURGICO	3093_TALLER DE ANESTESIA
LARINGOSCOPIO	B	CENTRO QUIRURGICO	3093_TALLER DE ANESTESIA
LARINGOSCOPIO	B	CENTRO QUIRURGICO	3093_TALLER DE ANESTESIA
LARINGOSCOPIO	B	CENTRO QUIRURGICO	3093_TALLER DE ANESTESIA
LARINGOSCOPIO	B	CENTRO QUIRURGICO	3093_TALLER DE ANESTESIA
LARINGOSCOPIO	B	CENTRO QUIRURGICO	3093_TALLER DE ANESTESIA
LARINGOSCOPIO	B	CENTRO QUIRURGICO	3093_TALLER DE ANESTESIA
LARINGOSCOPIO	B	CENTRO QUIRURGICO	3093_TALLER DE ANESTESIA
LARINGOSCOPIO	B	CENTRO QUIRURGICO	3093_TALLER DE ANESTESIA
LARINGOSCOPIO	B	CENTRO QUIRURGICO	3093_TALLER DE ANESTESIA
LARINGOSCOPIO	B	CENTRO QUIRURGICO	3093_TALLER DE ANESTESIA
LARINGOSCOPIO	B	CENTRO QUIRURGICO	3093_TALLER DE ANESTESIA
LARINGOSCOPIO	B	CENTRO QUIRURGICO	3093_TALLER DE ANESTESIA
LARINGOSCOPIO	B	CENTRO QUIRURGICO	3093_TALLER DE ANESTESIA
LARINGOSCOPIO	B	CENTRO QUIRURGICO	3093_TALLER DE ANESTESIA
LARINGOSCOPIO	B	CENTRO QUIRURGICO	3093_TALLER DE ANESTESIA
LARINGOSCOPIO	B	CENTRO QUIRURGICO	3093_TALLER DE ANESTESIA
LARINGOSCOPIO	B	CENTRO QUIRURGICO	3093_TALLER DE ANESTESIA
LARINGOSCOPIO	B	CENTRO QUIRURGICO	3093_TALLER DE ANESTESIA
LARINGOSCOPIO	B	CENTRO QUIRURGICO	3093_TALLER DE ANESTESIA
LARINGOSCOPIO	B	CENTRO QUIRURGICO	3093_TALLER DE ANESTESIA
LARINGOSCOPIO	B	CENTRO QUIRURGICO	3093_TALLER DE ANESTESIA
LARINGOSCOPIO	B	CENTRO QUIRURGICO	3093_TALLER DE ANESTESIA
LARINGOSCOPIO	B	CENTRO QUIRURGICO	3093_TALLER DE ANESTESIA
LARINGOSCOPIO	B	CENTRO QUIRURGICO	3093_TALLER DE ANESTESIA
LARINGOSCOPIO	B	CENTRO QUIRURGICO	3093_TALLER DE ANESTESIA
LARINGOSCOPIO	B	CENTRO QUIRURGICO	3093_TALLER DE ANESTESIA
LARINGOSCOPIO	B	CENTRO QUIRURGICO	3093_TALLER DE ANESTESIA
LARINGOSCOPIO	B	CENTRO QUIRURGICO	3093_TALLER DE ANESTESIA
LARINGOSCOPIO	B	CENTRO QUIRURGICO	3093_TALLER DE ANESTESIA
LARINGOSCOPIO	B	CENTRO QUIRURGICO	3093_TALLER DE ANESTESIA
LARINGOSCOPIO	B	CENTRO QUIRURGICO	3093_TALLER DE ANESTESIA
LARINGOSCOPIO	B	CENTRO QUIRURGICO	3093_TALLER DE ANESTESIA
LARINGOSCOPIO	B	CENTRO QUIRURGICO	3093_TALLER DE ANESTESIA
LARINGOSCOPIO	B	CENTRO QUIRURGICO	3093_TALLER DE ANESTESIA
LARINGOSCOPIO	B	CENTRO QUIRURGICO	3093_TALLER DE ANESTESIA
LARINGOSCOPIO	B	CENTRO QUIRURGICO	3093_TALLER DE ANESTESIA
LARINGOSCOPIO	B	CENTRO QUIRURGICO	3093_TALLER DE ANESTESIA
LARINGOSCOPIO	B	CENTRO QUIRURGICO	3093_TALLER DE ANESTESIA
LARINGOSCOPIO	B	CENTRO QUIRURGICO	3093_TALLER DE ANESTESIA
LARINGOSCOPIO	B	CENTRO QUIRURGICO	3093_TALLER DE ANESTESIA
LARINGOSCOPIO	B	CENTRO QUIRURGICO	3093_TALLER DE ANESTESIA
LARINGOSCOPIO	B	CENTRO QUIRURGICO	3093_TALLER DE ANESTESIA
LARINGOSCOPIO	B	CENTRO QUIRURGICO	3093_TALLER DE ANESTESIA
LARINGOSCOPIO	B	CENTRO QUIRURGICO	3093_TALLER DE ANESTESIA
LARINGOSCOPIO	B	CENTRO QUIRURGICO	3093_TALLER DE ANESTESIA
LARINGOSCOPIO	B	CENTRO QUIRURGICO	3093_TALLER DE ANESTESIA
LARINGOSCOPIO	B	CENTRO QUIRURGICO	3093_TALLER DE ANESTESIA
LARINGOSCOPIO	B	CENTRO QUIRURGICO	3093_TALLER DE ANESTESIA
LARINGOSCOPIO	B	CENTRO QUIRURGICO	3093_TALLER DE ANESTESIA
LARINGOSCOPIO	B	CENTRO QUIRURGICO	3093_TALLER DE ANESTESIA
LARINGOSCOPIO	B	CENTRO QUIRURGICO	3093_TALLER DE ANESTESIA
LARINGOSCOPIO	B	CENTRO QUIRURGICO	3093_TALLER DE ANESTESIA
LARINGOSCOPIO	B	CENTRO QUIRURGICO	3093_TALLER DE ANESTESIA
LARINGOSCOPIO	B	CENTRO QUIRURGICO	3093_TALLER DE ANESTESIA
LARINGOSCOPIO	B	CENTRO QUIRURGICO	3093_TALLER DE ANESTESIA
LARINGOSCOPIO	B	CENTRO QUIRURGICO	3093_TALLER DE ANESTESIA
LARINGOSCOPIO	B	CENTRO QUIRURGICO	3093_TALLER DE ANESTESIA
LARINGOSCOPIO	B	CENTRO QUIRURGICO	3093_TALLER DE ANESTESIA
LARINGOSCOPIO	B	CENTRO QUIRURGICO	3093_TALLER DE ANESTESIA
LARINGOSCOPIO	B	CENTRO QUIRURGICO	3093_TALLER DE ANESTESIA
LARINGOSCOPIO	B	CENTRO QUIRURGICO	3093_TALLER DE ANESTESIA
LARINGOSCOPIO	B	CENTRO QUIRURGICO	3093_TALLER DE ANESTESIA
LARINGOSCOPIO	B	CENTRO QUIRURGICO	3093_TALLER DE ANESTESIA
LARINGOSCOPIO	B	CENTRO QUIRURGICO	3093_TALLER DE ANESTESIA
LARINGOSCOPIO	B	CENTRO QUIRURGICO	3093_TALLER DE ANESTESIA
LARINGOSCOPIO	B	CENTRO QUIRURGICO	3093_TALLER DE ANESTESIA
LARINGOSCOPIO	B	CENTRO QUIRURGICO	3093_TALLER DE ANESTESIA
LARINGOSCOPIO	B	CENTRO QUIRURGICO	3093_TALLER DE ANESTESIA
LARINGOSCOPIO	B	CENTRO QUIRURGICO	3093_TALLER DE ANESTESIA
LARINGOSCOPIO	B	CENTRO QUIRURGICO	3093_TALLER DE ANESTESIA

## UNIDAD DE GESTIÓN DE RIESGOS DE EMERGENCIAS Y DESASTRES



DESCRIPCION SBN	ESTADO	UNIDAD AREA ACTUAL	UBICACIÓN 2016
MAQUINA SELLADORA DE MATERIAL PLASTICO	B	CENTRO QUIRURGICO	3097_ DEPOSITO
COCHE PARA TRANSPORTE DE MESA DE OPERACIONES	B	CENTRO QUIRURGICO	3097_ DEPOSITO
MAQUINA SELLADORA DE MATERIAL PLASTICO	B	CENTRO QUIRURGICO	3097_ DEPOSITO
COCHE PARA TRANSPORTE DE MESA DE OPERACIONES	B	CENTRO QUIRURGICO	3097_ DEPOSITO
COCHE PARA TRANSPORTE DE MESA DE OPERACIONES	B	CENTRO QUIRURGICO	3097_ DEPOSITO
ASPIRADORA DE SECRECIONES	B	CENTRO QUIRURGICO	3097_ DEPOSITO
MAQUINA SELLADORA DE MATERIAL PLASTICO	B	CENTRO QUIRURGICO	3097_ DEPOSITO
COCHE PARA TRANSPORTE DE MESA DE OPERACIONES	B	CENTRO QUIRURGICO	3097_ DEPOSITO
COCHE PARA TRANSPORTE DE MESA DE OPERACIONES	B	CENTRO QUIRURGICO	3097_ DEPOSITO
COCHE PARA TRANSPORTE DE MESA DE OPERACIONES	B	CENTRO QUIRURGICO	3097_ DEPOSITO
COCHE PARA TRANSPORTE DE MESA DE OPERACIONES	B	CENTRO QUIRURGICO	3097_ DEPOSITO
COCHE PARA TRANSPORTE DE MESA DE OPERACIONES	B	CENTRO QUIRURGICO	3097_ DEPOSITO
MONITOR DE EQUIPO DE CIRUGIA LAPAROSCOPICA CON TORRE	B	CENTRO QUIRURGICO	3099_ CENTRALDE MONITOREO
MONITOR DE EQUIPO DE CIRUGIA LAPAROSCOPICA CON TORRE	B	CENTRO QUIRURGICO	3099_ CENTRALDE MONITOREO
MONITOR DE EQUIPO DE CIRUGIA LAPAROSCOPICA CON TORRE	B	CENTRO QUIRURGICO	3099_ CENTRALDE MONITOREO
MONITOR DE EQUIPO DE CIRUGIA LAPAROSCOPICA CON TORRE	B	CENTRO QUIRURGICO	3099_ CENTRALDE MONITOREO
MONITOR DE EQUIPO DE CIRUGIA LAPAROSCOPICA CON TORRE	B	CENTRO QUIRURGICO	3099_ CENTRALDE MONITOREO
MONITOR DE EQUIPO DE CIRUGIA LAPAROSCOPICA CON TORRE	B	CENTRO QUIRURGICO	3099_ CENTRALDE MONITOREO
ASPIRADORA DE SECRECIONES	B	CENTRO QUIRURGICO	3099_ CENTRALDE MONITOREO
ASPIRADORA DE SECRECIONES	B	CENTRO QUIRURGICO	3099_ CENTRALDE MONITOREO
ASPIRADORA DE SECRECIONES	B	CENTRO QUIRURGICO	3099_ CENTRALDE MONITOREO
ASPIRADORA DE SECRECIONES	B	CENTRO QUIRURGICO	3099_ CENTRALDE MONITOREO
ASPIRADORA DE SECRECIONES	B	CENTRO QUIRURGICO	3099_ CENTRALDE MONITOREO
ASPIRADORA DE SECRECIONES	B	CENTRO QUIRURGICO	3099_ CENTRALDE MONITOREO
ASPIRADORA DE SECRECIONES	B	CENTRO QUIRURGICO	3099_ CENTRALDE MONITOREO
ASPIRADORA DE SECRECIONES	B	CENTRO QUIRURGICO	3099_ CENTRALDE MONITOREO
ASPIRADORA DE SECRECIONES	B	CENTRO QUIRURGICO	3099_ CENTRALDE MONITOREO
ASPIRADORA DE SECRECIONES	B	CENTRO QUIRURGICO	3099_ CENTRALDE MONITOREO
ASPIRADORA DE SECRECIONES	B	CENTRO QUIRURGICO	3099_ CENTRALDE MONITOREO
ASPIRADORA DE SECRECIONES	B	CENTRO QUIRURGICO	3099_ CENTRALDE MONITOREO
MONITOR DE EQUIPO DE CIRUGIA LAPAROSCOPICA CON TORRE	B	CENTRO QUIRURGICO	3099_ CENTRALDE MONITOREO
MONITOR DE EQUIPO DE CIRUGIA LAPAROSCOPICA CON TORRE	B	CENTRO QUIRURGICO	3099_ CENTRALDE MONITOREO
SIERRA OSCILANTE NEUMATICA	B	CENTRO QUIRURGICO	3099_ CENTRALDE MONITOREO
SIERRA OSCILANTE NEUMATICA	B	CENTRO QUIRURGICO	3099_ CENTRALDE MONITOREO
CORTADORA DE GASAS	B	CENTRO QUIRURGICO	3099_ CENTRALDE MONITOREO
BALANZA DIGITAL	B	CENTRO QUIRURGICO	3160_ TRABAJO SUCIO
LAMPARA CIALITICA	B	CENTRO QUIRURGICO	DE OPERACIONES ESPECIALID
CRONOMETRO DIGITAL	B	CENTRO QUIRURGICO	DE OPERACIONES ESPECIALID
ASPIRADORA DE SECRECIONES	B	CENTRO QUIRURGICO	DE OPERACIONES ESPECIALID
COLUMNA DE GASES CON SALIDAS PARA OXIGENO MEDIC. AIRE	B	CENTRO QUIRURGICO	DE OPERACIONES ESPECIALID
EQUIPO DE ANESTESIA	B	CENTRO QUIRURGICO	DE OPERACIONES ESPECIALID
MONITOR	B	CENTRO QUIRURGICO	DE OPERACIONES ESPECIALID
NEGATOSCOPIO	B	CENTRO QUIRURGICO	DE OPERACIONES ESPECIALID
MESA DE OPERACIONES HIDRÁULICA ELÉCTRICA, CON ACCESO	B	CENTRO QUIRURGICO	DE OPERACIONES ESPECIALID
ASPIRADORA DE SECRECIONES	B	CENTRO QUIRURGICO	DE OPERACIONES ESPECIALID
CRANEOTOMO	B	CENTRO QUIRURGICO	184A_ SALA DE NEUROCIRUGIA N
COCHE DE INTUBACION	B	CENTRO QUIRURGICO	184A_ SALA DE NEUROCIRUGIA N
ASPIRADORA DE SECRECIONES	B	CENTRO QUIRURGICO	184A_ SALA DE NEUROCIRUGIA N
CRANEOTOMO	B	CENTRO QUIRURGICO	184A_ SALA DE NEUROCIRUGIA N
MICROSCOPIO QUIRÚRGICO DE MICROCIRUGIA	B	CENTRO QUIRURGICO	DE OPERACIONES CIRUGIA GENI
COCHE DE INTUBACION	B	CENTRO QUIRURGICO	DE OPERACIONES CIRUGIA GENI
ASPIRADORA DE SECRECIONES	B	CENTRO QUIRURGICO	DE OPERACIONES CIRUGIA GENI
CRONOMETRO DIGITAL	B	CENTRO QUIRURGICO	DE OPERACIONES CIRUGIA GENI
ASPIRADORA DE SECRECIONES	B	CENTRO QUIRURGICO	DE OPERACIONES CIRUGIA GENI
COLUMNA DE GASES CON SALIDAS PARA OXIGENO MEDIC. AIRE	B	CENTRO QUIRURGICO	DE OPERACIONES CIRUGIA GENI
MESA DE OPERACIONES HIDRÁULICA ELÉCTRICA, CON ACCESO	B	CENTRO QUIRURGICO	DE OPERACIONES CIRUGIA GENI
EQUIPO DE LAPAROSCOPIA	B	CENTRO QUIRURGICO	DE OPERACIONES CIRUGIA GENI
EQUIPO DE OXIGENOTERAPIA	B	CENTRO QUIRURGICO	DE OPERACIONES CIRUGIA GENI
EQUIPO DE LAPAROSCOPIA	B	CENTRO QUIRURGICO	DE OPERACIONES CIRUGIA GENI
LAMPARA CIALITICA	B	CENTRO QUIRURGICO	DE OPERACIONES CIRUGIA GENI
LAMPARA CIALITICA	B	CENTRO QUIRURGICO	DE OPERACIONES CIRUGIA GENI
NEGATOSCOPIO	B	CENTRO QUIRURGICO	DE OPERACIONES CIRUGIA GENI
TENSIOMETRO	B	CENTRO QUIRURGICO	DE OPERACIONES CIRUGIA GENI
EQUIPO DE OXIGENOTERAPIA	B	CENTRO QUIRURGICO	DE OPERACIONES CIRUGIA GENI
LAMPARA CIALITICA	B	CENTRO QUIRURGICO	DE OPERACIONES CIRUGIA GENI
MAQUINA PARA CIRCULACION EXTRACORPORAL	B	CENTRO QUIRURGICO	DE OPERACIONES CIRUGIA GENI
EQUIPO DE OXIGENOTERAPIA	B	CENTRO QUIRURGICO	DE OPERACIONES CIRUGIA GENI
EQUIPO RECUPERADOR INTRAVASCULAR	B	CENTRO QUIRURGICO	DE OPERACIONES CIRUGIA GENI
RECUPERADOR INTRAVASCULAR	B	CENTRO QUIRURGICO	DE OPERACIONES CIRUGIA GENI
EQUIPO DE LAPAROSCOPIA	B	CENTRO QUIRURGICO	DE OPERACIONES CIRUGIA GENI
BALON INTRA AORTICO	B	CENTRO QUIRURGICO	DE OPERACIONES CIRUGIA GENI
CALENTADOR DE SANGRE	B	CENTRO QUIRURGICO	DE OPERACIONES CIRUGIA GENI
MONITOR DE GASTOCARDIACO	B	CENTRO QUIRURGICO	DE OPERACIONES CIRUGIA GENI
EQUIPO DE OXIGENOTERAPIA	B	CENTRO QUIRURGICO	DE OPERACIONES CIRUGIA GENI
EQUIPO DE OXIGENOTERAPIA	B	CENTRO QUIRURGICO	DE OPERACIONES CIRUGIA GENI
FAJA TRANSPORTADORA	B	CENTRO QUIRURGICO	3188_ CORREDOR
UNIDAD DE CALENTAMIENTO	B	CENTRO QUIRURGICO	3188_ CORREDOR
TENSIOMETRO	B	CENTRO QUIRURGICO	3188_ CORREDOR
CALENTADOR DE SANGRE	B	CENTRO QUIRURGICO	3188_ CORREDOR
MONITOR DESFIBRILADOR	B	CENTRO QUIRURGICO	3188_ CORREDOR
ASPIRADOR DE SECRECIONES DE COCHE DE PARO	B	CENTRO QUIRURGICO	3188_ CORREDOR
COCHE DE PARO	B	CENTRO QUIRURGICO	3188_ CORREDOR
CRANEOTOMO	B	CENTRO QUIRURGICO	3188_ CORREDOR
CRANEOTOMO	B	CENTRO QUIRURGICO	3188_ CORREDOR
EQUIPO DE OXIGENOTERAPIA	B	CENTRO QUIRURGICO	3188_ CORREDOR
ASPIRADOR DE SECRECIONES DE COCHE DE PARO	B	CENTRO QUIRURGICO	3188_ CORREDOR



DESCRIPCION SBN	ESTADO	UNIDAD AREA ACTUAL	UBICACIÓN 2016
COCHE DE PARO	B	CENTRO QUIRURGICO	3188_ CORREDOR
ELECTROBISTURI	B	CENTRO QUIRURGICO	3188_ CORREDOR
ELECTROBISTURI	B	CENTRO QUIRURGICO	3188_ CORREDOR
ASPIRADOR ULTRASÓNICO	B	CENTRO QUIRURGICO	3188_ CORREDOR
ASPIRADORA DE SECRECIONES	B	CENTRO QUIRURGICO	3188_ CORREDOR
ASPIRADOR ULTRASÓNICO	B	CENTRO QUIRURGICO	3188_ CORREDOR
ENDOSCOPIO	B	CENTRO QUIRURGICO	3188_ CORREDOR
HDTV ENDOCAM	B	CENTRO QUIRURGICO	3188_ CORREDOR
GASTROVIDEOENDOSCOPIO	B	CENTRO QUIRURGICO	3188_ CORREDOR
FUENTE DE LUZ DE FIBRONCOSCOPIO	B	CENTRO QUIRURGICO	3188_ CORREDOR
EQUIPO DE CIRUGIA POR ARTROSCOPIA	B	CENTRO QUIRURGICO	3188_ CORREDOR
HD ENDOCAM	B	CENTRO QUIRURGICO	3188_ CORREDOR
HFRADIO SURGICAL GENERADOR	B	CENTRO QUIRURGICO	3188_ CORREDOR
VIDEO BRONCOSCOPIO	B	CENTRO QUIRURGICO	3188_ CORREDOR
HDTV ENDOCAM	B	CENTRO QUIRURGICO	3188_ CORREDOR
NEURONAVEGADOR	B	CENTRO QUIRURGICO	189_ SALA DE NEUROCIRUGIA N°
MONITOR DE EQUIPO MICROMAR	B	CENTRO QUIRURGICO	189_ SALA DE NEUROCIRUGIA N°
MONITOR DE EQUIPO MICROMAR	B	CENTRO QUIRURGICO	189_ SALA DE NEUROCIRUGIA N°
EQUIPO DE ANESTESIA	B	CENTRO QUIRURGICO	189_ SALA DE NEUROCIRUGIA N°
LAMPARA CIALITICA	B	CENTRO QUIRURGICO	189_ SALA DE NEUROCIRUGIA N°
COLUMNA DE GASES CON SALIDAS PARA OXIGENO MEDIC, AIRE	B	CENTRO QUIRURGICO	189_ SALA DE NEUROCIRUGIA N°
ASPIRADORA DE SECRECIONES	B	CENTRO QUIRURGICO	189_ SALA DE NEUROCIRUGIA N°
MESA DE OPERACIONES HIDRÁULICA/ELÉCTRICA, CON ACCESO	B	CENTRO QUIRURGICO	189_ SALA DE NEUROCIRUGIA N°
CRONOMETRO DIGITAL	B	CENTRO QUIRURGICO	189_ SALA DE NEUROCIRUGIA N°
LARINGOSCOPIO	B	CENTRO QUIRURGICO	189_ SALA DE NEUROCIRUGIA N°
EQUIPO DE OXIGENOTERAPIA	B	CENTRO QUIRURGICO	189_ SALA DE NEUROCIRUGIA N°
NEGATOSCOPIO	B	CENTRO QUIRURGICO	190_ SALA DE NEUROCIRUGIA N°
MICROSCOPIO QUIRURGICO	B	CENTRO QUIRURGICO	190_ SALA DE NEUROCIRUGIA N°
CRONOMETRO DIGITAL	B	CENTRO QUIRURGICO	190_ SALA DE NEUROCIRUGIA N°
COLUMNA DE GASES CON SALIDAS PARA OXIGENO MEDIC, AIRE	B	CENTRO QUIRURGICO	190_ SALA DE NEUROCIRUGIA N°
ASPIRADORA DE SECRECIONES	B	CENTRO QUIRURGICO	190_ SALA DE NEUROCIRUGIA N°
LAMPARA CIALITICA	B	CENTRO QUIRURGICO	190_ SALA DE NEUROCIRUGIA N°
ASPIRADORA DE SECRECIONES	B	CENTRO QUIRURGICO	190_ SALA DE NEUROCIRUGIA N°
EQUIPO DE ANESTESIA	B	CENTRO QUIRURGICO	190_ SALA DE NEUROCIRUGIA N°
MESA DE OPERACIONES HIDRÁULICA/ELÉCTRICA, CON ACCESO	B	CENTRO QUIRURGICO	190_ SALA DE NEUROCIRUGIA N°
LAMPARA CIALITICA	B	CENTRO QUIRURGICO	190_ SALA DE NEUROCIRUGIA N°
EQUIPO DE OXIGENOTERAPIA	B	CENTRO QUIRURGICO	190_ SALA DE NEUROCIRUGIA N°
YAG LASER	B	CENTRO QUIRURGICO	91_ EQUIPO Y MATERIAL ESTER
EQUIPO DE OXIGENOTERAPIA	B	CENTRO QUIRURGICO	91_ EQUIPO Y MATERIAL ESTER
FLUJOMETRO	B	CENTRO QUIRURGICO	91_ EQUIPO Y MATERIAL ESTER
MANOMETRO	B	CENTRO QUIRURGICO	91_ EQUIPO Y MATERIAL ESTER
COCHE DE INTUBACION	B	CENTRO QUIRURGICO	91_ EQUIPO Y MATERIAL ESTER
ASPIRADORA DE SECRECIONES	B	CENTRO QUIRURGICO	91_ EQUIPO Y MATERIAL ESTER
MANOMETRO	B	CENTRO QUIRURGICO	91_ EQUIPO Y MATERIAL ESTER
REFRIGERADOR PARA SANGRE	B	CENTRO QUIRURGICO	91_ EQUIPO Y MATERIAL ESTER
ASPIRADORA DE SECRECIONES	B	CENTRO QUIRURGICO	91_ EQUIPO Y MATERIAL ESTER
TENSIOMETRO	B	CENTRO QUIRURGICO	91_ EQUIPO Y MATERIAL ESTER
TENSIOMETRO	B	CENTRO QUIRURGICO	91_ EQUIPO Y MATERIAL ESTER
EQUIPO DE OXIGENOTERAPIA	B	CENTRO QUIRURGICO	91_ EQUIPO Y MATERIAL ESTER
MANOMETRO	B	CENTRO QUIRURGICO	91_ EQUIPO Y MATERIAL ESTER
MANOMETRO	B	CENTRO QUIRURGICO	91_ EQUIPO Y MATERIAL ESTER
COCHE DE INTUBACION	B	CENTRO QUIRURGICO	91_ EQUIPO Y MATERIAL ESTER
ASPIRADOR DE SECRECIONES DE COCHE DE PARO	B	CENTRO QUIRURGICO	91_ EQUIPO Y MATERIAL ESTER
NEGATOSCOPIO	B	CENTRO QUIRURGICO	91_ EQUIPO Y MATERIAL ESTER
MICROSCOPIO QUIRÚRGICO, PARA CIRUGIA PLASTICA	B	CENTRO QUIRURGICO	91_ EQUIPO Y MATERIAL ESTER
MICROSCOPIO QUIRÚRGICO, PARA OTORRINOLARINGOLOGÍA	B	CENTRO QUIRURGICO	91_ EQUIPO Y MATERIAL ESTER
EQUIPO DE LAPAROSCOPIA	B	CENTRO QUIRURGICO	91_ EQUIPO Y MATERIAL ESTER
MANOMETRO	B	CENTRO QUIRURGICO	91_ EQUIPO Y MATERIAL ESTER
LAMPARA CIALITICA	B	CENTRO QUIRURGICO	91_ EQUIPO Y MATERIAL ESTER
ASPIRADORA DE SECRECIONES	B	CENTRO QUIRURGICO	91_ EQUIPO Y MATERIAL ESTER
COLUMNA DE GASES CON SALIDAS PARA OXIGENO MEDIC, AIRE	B	CENTRO QUIRURGICO	91_ EQUIPO Y MATERIAL ESTER
EQUIPO DE ANESTESIA	B	CENTRO QUIRURGICO	91_ EQUIPO Y MATERIAL ESTER
MESA DE OPERACIONES HIDRÁULICA/ELÉCTRICA, CON ACCESO	B	CENTRO QUIRURGICO	91_ EQUIPO Y MATERIAL ESTER
CRONOMETRO DIGITAL	B	CENTRO QUIRURGICO	91_ EQUIPO Y MATERIAL ESTER
UNIDAD DE CALENTAMIENTO	B	CENTRO QUIRURGICO	91_ EQUIPO Y MATERIAL ESTER



DESCRIPCION SBN	ESTADO	UNIDAD AREA ACTUAL	UBICACIÓN 2016
FRONTO LUZ	B	CENTRO QUIRURGICO	91_ EQUIPO Y MATERIAL ESTER
FRONTO LUZ	B	CENTRO QUIRURGICO	91_ EQUIPO Y MATERIAL ESTER
FRONTO LUZ	B	CENTRO QUIRURGICO	91_ EQUIPO Y MATERIAL ESTER
LAMPARA CIALITICA	B	CENTRO QUIRURGICO	91_ EQUIPO Y MATERIAL ESTER
MANOMETRO	B	CENTRO QUIRURGICO	91_ EQUIPO Y MATERIAL ESTER
NEGATOSCOPIO	B	CENTRO QUIRURGICO	91_ EQUIPO Y MATERIAL ESTER
GENERADOR DE RADIOFRECUENCIA	B	CENTRO QUIRURGICO	91_ EQUIPO Y MATERIAL ESTER
MICROSCOPIO QUIRURGICO	B	CENTRO QUIRURGICO	91_ EQUIPO Y MATERIAL ESTER
COCHE DE INTUBACION	B	CENTRO QUIRURGICO	3195_ INDUCCION ANESTESICA
UNIDAD PARA SUMINISTRO DE GASES, VACIO Y ELECTRICIDAD	B	CENTRO QUIRURGICO	3195_ INDUCCION ANESTESICA
MEDIDOR DE VACIO	B	CENTRO QUIRURGICO	3195_ INDUCCION ANESTESICA
FLUJOMETRO DE GASES	B	CENTRO QUIRURGICO	3195_ INDUCCION ANESTESICA
MONITOR MULTI PARAMETRO	B	CENTRO QUIRURGICO	3195_ INDUCCION ANESTESICA
UNIDAD PARA SUMINISTRO DE GASES, VACIO Y ELECTRICIDAD	B	CENTRO QUIRURGICO	3195_ INDUCCION ANESTESICA
MEDIDOR DE VACIO	B	CENTRO QUIRURGICO	3195_ INDUCCION ANESTESICA
FLUJOMETRO DE GASES	B	CENTRO QUIRURGICO	3195_ INDUCCION ANESTESICA
LAVADOR ULTRASONIDO	B	CENTRO QUIRURGICO	3197_ PRE LAVADO
BALANZA DIGITAL	B	CENTRO QUIRURGICO	3197_ PRE LAVADO
TERMOHIGROMETRO	B	CENTRO QUIRURGICO	198_ CONTROL DE OPERACIONES
CALENTADOR DE SANGRE	B	CENTRO QUIRURGICO	3202_ PERFUS
BALANZA DIGITAL	B	CENTRO QUIRURGICO	OPERACIONES CIRUGIA CARDIO
CALENTADOR DE SANGRE	B	CENTRO QUIRURGICO	OPERACIONES CIRUGIA CARDIO
FRONTO LUZ	B	CENTRO QUIRURGICO	OPERACIONES CIRUGIA CARDIO
COLUMNA DE GASES CON SALIDAS PARA OXIGENO MEDIC, AIRE	B	CENTRO QUIRURGICO	OPERACIONES CIRUGIA CARDIO
EQUIPO DE ANESTESIA	B	CENTRO QUIRURGICO	OPERACIONES CIRUGIA CARDIO
MEDIDOR DE VACIO	B	CENTRO QUIRURGICO	OPERACIONES CIRUGIA CARDIO
ASPIRADORA DE SECRECIONES	B	CENTRO QUIRURGICO	OPERACIONES CIRUGIA CARDIO
LAMPARA CIALITICA	B	CENTRO QUIRURGICO	OPERACIONES CIRUGIA CARDIO
MESA DE OPERACIONES HIDRÁULICA/ELECTRICA, CON ACCESO	B	CENTRO QUIRURGICO	OPERACIONES CIRUGIA CARDIO
LAMPARA CIALITICA	B	CENTRO QUIRURGICO	OPERACIONES CIRUGIA CARDIO
NEGATOSCOPIO	B	CENTRO QUIRURGICO	OPERACIONES CIRUGIA CARDIO
MAQUINA PARA CIRCULACION EXTRACORPORAL	B	CENTRO QUIRURGICO	OPERACIONES CIRUGIA CARDIO
EQUIPO DE OXIGENOTERAPIA	B	CENTRO QUIRURGICO	OPERACIONES CIRUGIA CARDIO
EQUIPO DE OXIGENOTERAPIA	B	CENTRO QUIRURGICO	OPERACIONES CIRUGIA CARDIO
EQUIPO DE UNIDAD DE MOTORIZACION SANGUINEA	B	CENTRO QUIRURGICO	OPERACIONES CIRUGIA CARDIO
CALENTADOR DE SANGRE	B	CENTRO QUIRURGICO	OPERACIONES CIRUGIA CARDIO
COCHE DE PARO	B	CENTRO QUIRURGICO	OPERACIONES CIRUGIA CARDIO
ASPIRADOR DE SECRECIONES DE COCHE DE PARO	B	CENTRO QUIRURGICO	OPERACIONES CIRUGIA CARDIO
COCHE DE PARO	B	CENTRO QUIRURGICO	OPERACIONES CIRUGIA CARDIO
TRANSDUCTOR ESOFAGICO PEDIATRICO	B	CENTRO QUIRURGICO	OPERACIONES CIRUGIA CARDIO
TRANSDUCTOR ESOFAGICO ADULTO	B	CENTRO QUIRURGICO	OPERACIONES CIRUGIA CARDIO
TRANSDUCTOR ESOFAGICO ADULTO	B	CENTRO QUIRURGICO	OPERACIONES CIRUGIA CARDIO
REGULADOR DE OXIGENO	B	CENTRO QUIRURGICO	OPERACIONES CIRUGIA CARDIO
CRONOMETRO DIGITAL	B	CENTRO QUIRURGICO	OPERACIONES CIRUGIA CARDIO
EQUIPO DE ELECTROCOAGULACION	B	CENTRO QUIRURGICO	OPERACIONES CIRUGIA CARDIO
LARINGOSCOPIO ADULTO PEDIATRICO	B	CENTRO QUIRURGICO	OPERACIONES CIRUGIA CARDIO
MONITOR DESFIBRILADOR	B	CENTRO QUIRURGICO	A DE OPERACIONES CARDIOVA
COCHE DE PARO	B	CENTRO QUIRURGICO	A DE OPERACIONES CARDIOVA
EQUIPO RECUPERADOR INTRAVASCULAR	B	CENTRO QUIRURGICO	A DE OPERACIONES CARDIOVA
BALON INTRA AORTICO	B	CENTRO QUIRURGICO	A DE OPERACIONES CARDIOVA
CONGELADOR DE PLASMA	B	CENTRO QUIRURGICO	A DE OPERACIONES CARDIOVA
EQUIPO DE RAYOS X PARA RADIOGRAFIA Y FLUOROSCOPIA	B	CENTRO QUIRURGICO	A DE OPERACIONES CARDIOVA
COCHE DE PARO	B	CENTRO QUIRURGICO	A DE OPERACIONES CARDIOVA
NEGATOSCOPIO	B	CENTRO QUIRURGICO	A DE OPERACIONES CARDIOVA
CRONOMETRO DIGITAL	B	CENTRO QUIRURGICO	A DE OPERACIONES CARDIOVA
CRONOMETRO DIGITAL	B	CENTRO QUIRURGICO	A DE OPERACIONES CARDIOVA
LAMPARA CIALITICA	B	CENTRO QUIRURGICO	A DE OPERACIONES CARDIOVA
ASPIRADOR DE SECRECIONES DE COCHE DE PARO	B	CENTRO QUIRURGICO	A DE OPERACIONES CARDIOVA
MESA DE OPERACIONES HIDRÁULICA/ELECTRICA, CON ACCESO	B	CENTRO QUIRURGICO	A DE OPERACIONES CARDIOVA
LAMPARA CIALITICA	B	CENTRO QUIRURGICO	A DE OPERACIONES CARDIOVA
ASPIRADORA DE SECRECIONES	B	CENTRO QUIRURGICO	A DE OPERACIONES CARDIOVA
ASPIRADORA DE SECRECIONES	B	CENTRO QUIRURGICO	A DE OPERACIONES CARDIOVA
EQUIPO DE ANESTESIA	B	CENTRO QUIRURGICO	A DE OPERACIONES CARDIOVA
COLUMNA DE GASES CON SALIDAS PARA OXIGENO MEDIC, AIRE	B	CENTRO QUIRURGICO	A DE OPERACIONES CARDIOVA
MONITOR PLANO	B	CENTRO QUIRURGICO	A DE OPERACIONES CARDIOVA
LARINGOSCOPIO NEONATAL	B	CENTRO QUIRURGICO	DE OPERACIONES CIRUGIA GEN
EQUIPO DE URODINAMIA	B	CENTRO QUIRURGICO	SALA DE PROCEDIMIENTOS

## ANEXO 4. TARJETAS DE ACCIÓN INSN SB.

### ANEXO 4.1. TARJETAS DE ACCIÓN SISTEMA DE COMANDO DE INCIDENTES (SCI).

TARJETA DE ACCION SISTEMA DE COMANDO DE INCIDENTES (SCI)	
<b>Función de Mando – Comandante de Incidentes.</b>	<i>Es la más alta función del SCI y consiste en administrar, coordinar, dirigir y controlar los recursos en la escena ya sea por competencia legal, institucional, jerárquica o técnica. Esta función la ejerce el comandante del Incidente (CI). Hay dos modos de ejercer el mando: como Mando Único o Comando Unificado de acuerdo a lo establecido en los protocolos.</i>
<b>Responsabilidades del Comandante de Incidente</b>	<ol style="list-style-type: none"> <li>1. Asumir el mando, asegurar la autoridad de acuerdo a la política y a los procedimientos de la institución.</li> <li>2. Establecer el Puesto de Comando (PC).</li> <li>3. Velar permanentemente por la seguridad en el incidente.</li> <li>4. Evaluar la situación.</li> <li>5. Determinar los objetivos de incidente, sus prioridades inmediatas, la(s) estrategia(s) y táctica(s) a seguir.</li> <li>6. Establecer el nivel de organización necesaria, monitorear continuamente la operación y la efectividad de la organización.</li> <li>7. Administrar los recursos.</li> <li>8. Elaborar, aprobar e implementar el Plan de Acción del Incidente (PAI).</li> <li>9. Coordinar las actividades del Staff de Comando y Secciones.</li> <li>10. Aprobar solicitudes de recursos adicionales o su desmovilización.</li> <li>11. Autorizar la entrega de información a los medios noticiosos.</li> <li>12. Aprobar la desmovilización de los recursos cuando sea apropiado.</li> <li>13. Asegurar que los reportes post-incidentes estén completos.</li> <li>14. Presentar el Informe Final.</li> </ol>
<b>Función de Planificación</b>	<p>Prepara y divulga el Plan de Acción del Incidente (PAI), así como, registra y lleva el control del estado de todos los recursos del incidente. Ayuda a garantizar que el personal de respuesta cuente con la información precisa y proporciona recursos como mapas y planos de los sitios. Las funciones principales son:</p> <ul style="list-style-type: none"> <li>• Prever las necesidades en función del incidente.</li> <li>• Recolectar, analizar y difundir la información acerca del desarrollo del incidente a lo interno de la estructura.</li> <li>• Llevar el control de los recursos y de la situación.</li> <li>• Elaborar el PAI para el siguiente periodo operacional</li> <li>• Recopilar toda la información escrita del incidente.</li> <li>• Planificar la desmovilización de todos los recursos del incidente.</li> </ul>
<b>Función de Operaciones</b>	<p>Organiza, asigna y supervisa todos los recursos tácticos o de respuesta asignados al incidente o evento. Se manejan todas las operaciones de la respuesta. Las funciones principales son:</p> <ul style="list-style-type: none"> <li>• Participar, implementar y ejecutar el PAI.</li> <li>• Determinar las estrategias y tácticas.</li> <li>• Determinar las necesidades y solicitar los recursos adicionales que se requieran.</li> </ul> <p>En el periodo inicial de un incidente, usualmente, lo primero que delega el CI es la Sección de Operaciones. Las funciones restantes se delegan según sea necesario para apoyar las operaciones.</p>

<b>Función de Logística</b>	<p>Proporciona todos los recursos y servicios requeridos para facilitar y apoyar las actividades durante un incidente. La función de Logística es:</p> <ul style="list-style-type: none"> <li>• Proporcionar instalaciones, servicios y materiales para apoyo durante un evento, operativo o incidente.</li> <li>• Garantizar el bienestar del personal de respuesta al proporcionar agua, alimentación, servicios médicos, sanitarios y de entretenimiento o descanso.</li> <li>• Además, es responsable de proporcionar el equipo de comunicaciones, suministros, transporte y cualquier cosa que se necesite durante el incidente.</li> </ul>
<b>Función de Administración/Finanzas</b>	<p>En esta función se lleva el control todos los aspectos del análisis financiero costos del incidente, incluyen la negociación de los contratos y servicios, llevar el control del personal y de los equipos, documentar y procesar los reclamos de los accidentes y las lesiones que ocurran en el incidente, mantener un registro continuo de los costos asociados con el incidente y preparar el informe de gastos.</p> <p>Es importante recordar que la estructura organizativa del SCI se determina según el plan establecido, sus objetivos y las necesidades de recursos. Se expande y se contrae de manera flexible. Además, se llenan únicamente aquellas funciones, puestos o secciones que sean necesarios para un incidente particular.</p>
<b>Función de Seguridad</b>	Vigila las condiciones de seguridad e implementa medidas para garantizar la seguridad de todo el personal asignado.
<b>Función de Información Pública</b>	Maneja todas las solicitudes de información y prepara los comunicados para los medios de prensa, instituciones y público en general. Toda la información a divulgar debe ser autorizada por el CI.
<b>Función de Enlace</b>	Es el contacto, en el lugar de los hechos, para las otras instituciones que hayan sido asignadas al incidente.

#### ESTRUCTURA DEL SISTEMA DE COMANDO DE INCIDENTES (SCI)

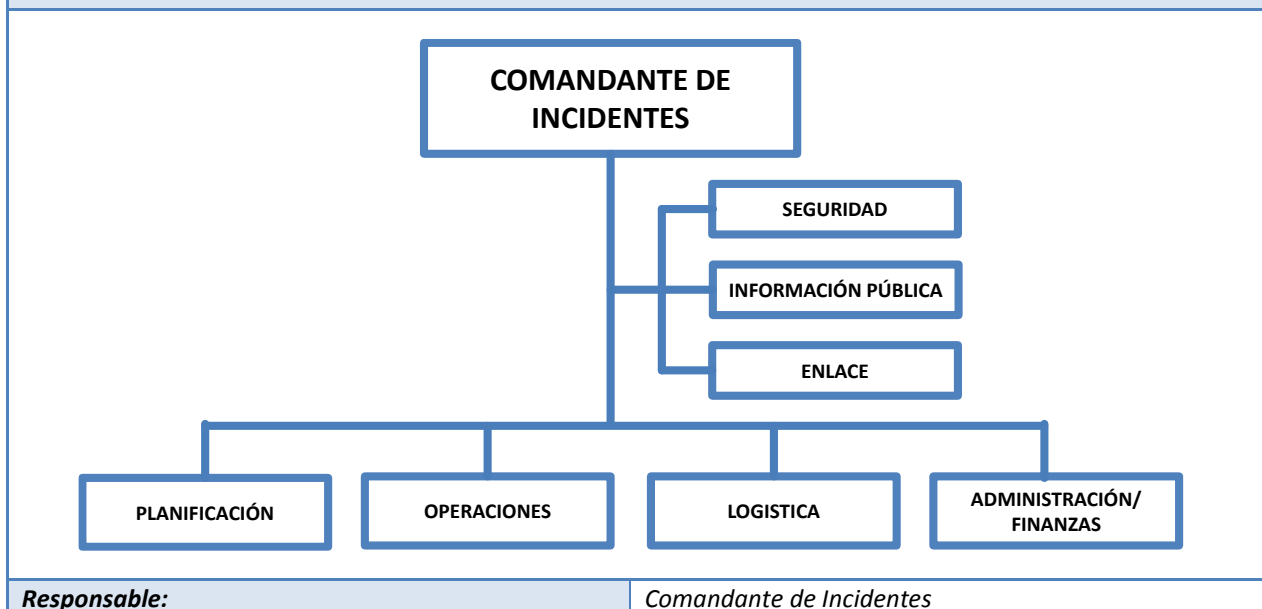



**ANEXO 4.2. TARJETAS DE ACCIÓN EQUIPO DE BRIGADA DE PRIMEROS AUXILIOS.**

<b>TARJETA DE ACCION DE EQUIPO DE BRIGADA DE PRIMEROS AUXILIOS</b>	
<b>OBJETIVO:</b> <i>Dar primo atención de salud en la zona de desastre</i>	
<b>Perfil de la unidad</b>	<i>Equipo no médico capacitado para primo atención en foco con autonomía logística para 24 horas como mínimo.</i>
<b>Perfil de los integrantes</b>	<ul style="list-style-type: none"> <li>• Capacidad para dar primeros auxilios en el ámbito pre hospitalario</li> <li>• Preparación física y psicológica para desempeñarse en ambientes y condiciones de desastre.</li> </ul>
<b>Responsabilidades del Jefe de Brigada de Primeros Auxilios</b>	<ul style="list-style-type: none"> <li>• Seleccionar y preparar al personal necesario.</li> <li>• Establecer estaciones de primeros auxilios y un centro de tratamiento médico.</li> <li>• Organizar y alentar a todos los trabajadores para que asistan a cursos de primeros auxilios.</li> <li>• Verificar el abastecimiento oportuno de material médico y equipo de primeros auxilios para atender posibles heridos.</li> <li>• Controlar periódicamente la fecha de vencimiento de los medicamentos.</li> <li>• Coordinar el eficaz traslado de los heridos a los centros hospitalarios.</li> <li>• Elaborar los informes respectivos y presentarlos al Comité de Crisis.</li> <li>• En coordinación con la Brigada de Evacuación, efectuarán prácticas de evacuación y rescate en el campamento; incentivando la intervención de todo los trabajadores y pobladores del campamento.</li> </ul>
<b>Conformación y responsabilidades</b>	<ul style="list-style-type: none"> <li>• Enfermera (a) : dirige el equipo, atiende.</li> <li>• Técnico (a) o Administrativos : apoya en las labores.</li> <li>• Voluntarios : traslada recursos y moviliza víctimas graves.</li> </ul>
<b>Capacitación básica</b>	<ul style="list-style-type: none"> <li>• Asistencia pre hospitalaria.</li> <li>• Triage primario y primeros auxilios.</li> <li>• Soporte básico de trauma y acondicionamiento para referencia.</li> <li>• Gestión de desastres.</li> <li>• Salud ambiental y vigilancia epidemiológica básicos.</li> <li>• Supervivencia.</li> </ul>
<b>Funciones</b>	<p><b><u>Asistenciales</u></b></p> <ul style="list-style-type: none"> <li>• Primeros auxilios a víctimas con gravedad de prioridad III y II.</li> <li>• Soporte básico a víctimas prioridad I y notificar a Brigadas Médicas o acondicionar/evacuar a hospitales de referencia.</li> <li>• Apoyo psicológico a víctimas y sobrevivientes.</li> </ul> <p><b><u>Ambientales</u></b></p> <ul style="list-style-type: none"> <li>• Recoger información de daño ambiental y notificarlo.</li> <li>• Recoger información epidemiológica básica y notificarla.</li> </ul> <p><b><u>Procedimientos autorizados</u></b></p> <ul style="list-style-type: none"> <li>• Triage primario, primeros auxilios y registro.</li> <li>• Soporte básico de trauma, acondicionamiento y referencia.</li> <li>• Apoyo psicológico a víctimas y sobrevivientes.</li> </ul>
<b>Equipamiento básico</b>	<ul style="list-style-type: none"> <li>• Evaluación y registro (instrumental, formatos, tarjetas de triage).</li> <li>• Soporte básico de trauma (ventilación, protección vertebral y ósea, perfusión endovenosa, control de sangrado).</li> <li>• Primeros auxilios (medicinas, suministros, tópicos, curaciones).</li> <li>• Atención ambiental (formatos, cloro en tabletas).</li> <li>• Protección personal (atuendo, bioseguridad, supervivencia).</li> <li>• Comunicaciones.</li> </ul>
<b>Responsable:</b>	<b>Jefe de brigada de Primeros Auxilios del INSN SB.</b>
<b>Supervisor:</b>	<b>Encargado COE</b>



**ANEXO 4.3. TARJETAS DE ACCIÓN EQUIPO DE BRIGADA DE SEGURIDAD Y EVACUACION.**

<b>TARJETA DE ACCION DE EQUIPO DE BRIGADA DE SEGURIDAD Y EVACUACION</b>		
<b>OBJETIVO:</b> Dirigir la movilización de personas y bienes para el procedimiento de evacuación de instalaciones		
<b>Perfil de la unidad</b>	Equipo de personas capacitadas para dirigir la evacuación de hospitales en situación de desastre.	
<b>Perfil de los integrantes</b>	Capacidad para tomar decisiones, conducirse y conducir grupos humanos en un entorno de siniestro.	
<b>Responsabilidades del Jefe de Brigada de Seguridad y Evacuación</b>	<ul style="list-style-type: none"><li>• El jefe de la Brigada de Evacuación será una persona hábil, serena y fuerte, capaz de tomar decisiones acertadas bajo condiciones de mucha presión.</li><li>• El Jefe de Brigada de Evacuación se encargará de:</li><li>• Llevar una relación actualizada de trabajadores, familiares, visitantes y pobladores aledaños.</li><li>• Accionar el sistema de alarma para que las personas evacuen inmediatamente las instalaciones (según la clase de desastre y/o accidente).</li><li>• Identificar y señalizar las instalaciones, determinando las zonas de peligros y las rutas de evacuación, con el apoyo de un ingeniero de Defensa Civil.</li><li>• Organizar y realizar simulacros, disponiendo los recursos necesarios.</li><li>• Disponer que la persona que se encuentra cerca de la puerta de salida en las áreas industriales, sea la encargada de abrirla inmediatamente después de escuchar el sistema de alarma.</li><li>• Después de la emergencia, se encargará de verificar que todos los trabajadores hayan abandonado la zona de peligro.</li><li>• Mantener informado al Comité de Crisis sobre las acciones implementadas.</li><li>• Preparar los informes de evacuaciones, cada vez que éstos ocurran.</li><li>• Verificar que las inspecciones de los pasillos y rutas de escape se lleven a cabo de manera periódica.</li></ul>	
<b>Conformación y responsabilidades</b>	<ul style="list-style-type: none"><li>• Médico o Enfermero(a) : Prioriza movilización, cierra columna.</li><li>• Técnico de Enfermería : Conduce columna de evacuantes.</li><li>• Personal de Apoyo : Trasladan personas con limitaciones.</li></ul>	
<b>Capacitación básica</b>	<ul style="list-style-type: none"><li>• Plan de desastres, procedimientos de evacuación e incendios</li><li>• Supervivencia (preparación física y psicológica)</li></ul>	
<b>Funciones</b>	<ul style="list-style-type: none"><li>• Reconocer ambientes y rutas de escape a su cargo.</li><li>• Capacitar a ocupantes de ambientes a su cargo, reconocer los ambientes y rutas de escape y realizar ejercicios programados.</li><li>• Evaluar deficiencias y limitaciones para la evacuación y sugerir o implementar medidas para corrección o atenuación.</li><li>• Ordena la desocupación de ambientes y dirigir la movilización.</li><li>• Comprueba la desocupación de los ambientes evacuados.</li><li>• Detecta personas atrapadas bajo escombros.</li><li>• Apoyar a los evacuantes y disponer retorno al ser autorizado.</li><li>• Verifica el número y estado de personas evacuadas.</li><li>• Notifica al centro de comando operativo de emergencias.</li></ul>	
<b>Equipamiento básico</b>	<ul style="list-style-type: none"><li>• Uniforme.</li><li>• chaleco reflectante.</li><li>• Linterna de mano y baterías, operativas.</li><li>• Megáfono a baterías.</li><li>• Equipo de comunicación.</li></ul>	
<b>Responsable:</b> <b>SB.</b>	<b>Jefe de brigada de Seguridad y Evacuación del INSN</b>	<b>Supervisor: Encargado COE</b>

**ANEXO 4.4. TARJETAS DE ACCIÓN EQUIPO DE BRIGADA DE BÚSQUEDA Y RESCATE.**

<b>TARJETA DE ACCION DE EQUIPO DE BRIGADA DE BÚSQUEDA Y RESCATE.</b>	
<b>OBJETIVO:</b> Dirigir la búsqueda, ubicación y rescate de víctimas siniestradas.	
<b>Perfil de la unidad</b>	Equipo capacitado para la detección de personas atrapadas, aplicación de medidas básicas de supervivencia, extricación y traslado hacia un lugar seguro.
<b>Perfil de los integrantes</b>	Capacidad para desempeñarse en entornos altamente peligrosos.
<b>Responsabilidades del Jefe de Brigada de Búsqueda y Rescate Especializada</b>	<ul style="list-style-type: none"><li>• En el caso que se requiera, organizará los refugios hasta la llegada de la Brigada de Defensa Civil.</li><li>• Tendrá autorización para mandar derribar y demoler paredes y edificios en aquellos casos en que a su juicio, éstos hagan peligrar la vida del personal o cuando el derrumbamiento de un ambiente sea necesario para el rescate de posibles víctimas.</li><li>• Es responsable del mantenimiento del equipo de rescate, así como de su distribución adecuada y estratégica.</li><li>• Tramitar la adquisición de materiales, repuestos, equipo y otros, de acuerdo a las necesidades.</li><li>• Entregar al Comité de Crisis un reporte de las personas rescatadas así como el avance de las acciones.</li><li>• En coordinación con la Brigada de Primeros Auxilios, efectuarán prácticas de evacuación y rescate en el campamento; incentivando la intervención de todo los trabajadores y pobladores del campamento.</li></ul>
<b>Conformación y responsabilidades</b>	<ul style="list-style-type: none"><li>• Rescatistas : ejecutan la búsqueda y des atrapamiento</li><li>• Auxiliar de Enfermería: aplica soporte básico de trauma en foco.</li><li>• Enfermera : Realiza la comunicación por radio con el centro de comando.</li></ul>
<b>Capacitación básica</b>	<ul style="list-style-type: none"><li>• Curso básico de búsqueda y rescate.</li><li>• Procedimientos operativos de evacuación e incendios.</li><li>• Supervivencia, preparación física y psicológica.</li></ul>
<b>Funciones</b>	<ul style="list-style-type: none"><li>• Reconocer con el ingeniero de planta los puntos probables de daño físico en la estructura e instalaciones, mitigar y señalar</li><li>• Capacitar a ocupantes de ambientes peligrosos en el uso de áreas de protección interna y evacuación secundaria</li><li>• Dar seguridad al entorno siniestrado antes de ingresar.</li><li>• Ubicar y rescatar víctimas en instalaciones siniestradas.</li><li>• Dar seguridad al entorno siniestrado antes de ingresar.</li><li>• Ubicación y rescate de atrapados en estructuras afectadas.</li><li>• Aplicar medidas iniciales de supervivencia en atrapados.</li></ul>
<b>Equipamiento básico</b>	<ul style="list-style-type: none"><li>• Atuendo para rescatistas.</li><li>• Linterna de mano o de casco y baterías, operativas.</li><li>• Equipamiento de rescate.</li><li>• Unidad de comunicación.</li></ul>
<b>Responsable: Jefe de Brigada de Búsqueda y Rescate Especializada del INSN SB.      Supervisor: Encargado COE</b>	

**ANEXO 4.5. TARJETAS DE ACCIÓN EQUIPO DE BRIGADA DE LUCHA CONTRA INCENDIO.**

<b>TARJETA DE ACCION DE EQUIPO DE BRIGADA DE LUCHA CONTRA INCENDIO</b>	
<b>OBJETIVO:</b> <i>Controlar incendios y dar seguridad a áreas en riesgo.</i>	
<b>Perfil de la unidad</b>	<i>Equipo capacitado para enfrentar siniestros por fuego o explosiones dentro del hospital.</i>
<b>Perfil de los integrantes</b>	<i>Ccapacidad para desempeñarse en entornos altamente peligrosos y estimar el curso del evento.</i>
<b>Responsabilidades del Jefe de Brigada de Lucha contra incendios</b>	<ul style="list-style-type: none"> <li>• Capacitar a los Miembros de la Brigada</li> <li>• Mantener el comando absoluto de la Brigada de Lucha contra Incendios</li> <li>• Tener dominio técnico completo de todo el equipo</li> <li>• Formular recomendaciones que permitan proteger las instalaciones y propiedades de la Empresa y sus trabajadores, contra posibles incendios.</li> <li>• Tendrá autorización para mandar derribar y demoler paredes y edificios en aquellos casos en que a su juicio, éstos hagan peligrar la vida del personal o cuando el derrumbamiento de un ambiente sea necesario para detener la propagación del fuego</li> <li>• Es responsable del mantenimiento del equipo de lucha contra Incendios, así como de su distribución adecuada y estratégica.</li> <li>• Confeccionar y mantener al día la documentación relacionada con las actividades contra Incendios. (Registros e Inventarios de Equipo Contra Incendios)</li> <li>• Formular sugerencias y recomendaciones, a la Superintendencia General, para mejorar la prevención y combate de incendios en las instalaciones de la Empresa</li> <li>• Tramitar la adquisición de materiales, repuestos, equipo y otros, de acuerdo a las necesidades</li> <li>• Previa investigación, preparar los informes de incendios, cada vez que éstos ocurran</li> <li>• Inspeccionar periódicamente la Planta, Mina y Campamentos, a fin de identificar los riesgos de incendios y evaluar la protección correspondiente</li> <li>• Ejecutar periódicamente simulacros de amagos de incendios con la finalidad de tener continuamente entrenados, capacitados y fundamentalmente sensibilizados a los miembros de las brigadas.</li> </ul>
<b>Conformación y responsabilidades</b>	<ul style="list-style-type: none"> <li>• Encargado del control de incendios : Lucha contra el fuego.</li> <li>• Personal de seguridad : Aislar y evacuar ambientes en riesgo.</li> <li>• Mantenimiento : Proveer agua, cortar la energía eléctrica.</li> </ul>
<b>Capacitación básica</b>	<ul style="list-style-type: none"> <li>• Cursos de búsqueda, rescate y control de incendios</li> <li>• Plan hospitalario, procedimientos de evacuación e incendios</li> <li>• Supervivencia, preparación física y psicológica</li> <li>• Ejercicios de entrenamiento periódicos</li> </ul>
<b>Funciones</b>	<ul style="list-style-type: none"> <li>• Ubicar con el jefe de seguridad los lugares probables de fuego y verificar vigencia y funcionamiento de equipos contra incendio</li> <li>• Capacitar a ocupantes de ambientes peligrosos, en medidas de prevención de incendios, uso de equipos contra incendio y notificación precoz de incidentes.</li> <li>• Aislar el entorno de incendio e impartir medidas de seguridad.</li> <li>• Controlar incendios y dar seguridad a áreas en riesgo.</li> <li>• Amagar el foco de incendio o notificar si es preciso a los bomberos.</li> <li>• Rescatar y movilizar atrapados en la zona de fuego o humos.</li> <li>• Colaborar con el Cuerpo de Bomberos en la lucha contra el fuego.</li> </ul>
<b>Equipamiento básico</b>	<ul style="list-style-type: none"> <li>• Atuendo para lucha contra incendios</li> <li>• Extintores portátiles y rodantes, operativos.</li> <li>• Herramientas y equipos contra incendios, disponibles.</li> <li>• Unidad de comunicación.</li> </ul>
<b>Equipamiento del hospital</b>	<ul style="list-style-type: none"> <li>• Detectores de fuego y humo, alarmas, rociadores automáticos</li> <li>• Cisterna de agua para incendios y agua de la red pública, operativos.</li> <li>• Extintores portátiles operativos.</li> <li>• Herramientas y equipos de lucha contra incendios, disponibles.</li> </ul>
<b>Responsable:</b>	<b>Jefe de Brigada de Lucha contra Incendio del INSN SB.</b>
<b>Supervisor:</b>	<b>Encargado COE</b>



Ministerio  
de Salud

Instituto Nacional de Salud  
del Niño – San Borja.



## ***ANEXO 5. DIRECTORIO TELEFONICO INSN SB.***

### ***Anexo 5.1. Directorio de Directivos***

#### ***DIRECTORIO TELEFONICO DE DIRECTIVOS INSN SB***



## DIRECTORIO DIRECTIVOS MÓVILES RPC INSNSB

N°	APELLIDOS Y NOMBRES			CARGO DESEMPEÑADO	UNIDAD / SUB UNIDAD	Anexo	Numero Asignado
1	ZOPFI	RUBIO	ANTONIO RICARDO	DIRECTOR GENERAL	DIRECCION GENERAL	2009	940418897
2	ZOPFI	RUBIO	ANTONIO RICARDO	DIRECTOR	UNIDAD DE ATENCION INTEGRAL ESPECIALIZADA	2035	940410838
3	ALVAREZ	MURILLO	CARLOS MELCHOR	SUB DIRECTOR GENERAL	SUB DIRECCION GENERAL	2028	940418898
5	PORTELLA	MENDOZA	JULIO	DIRECTOR	UNIDAD DE SOPORTE AL DIAGNOSTICO Y TRATAMIENTO	2003	940410845
6	PADILLA	YGREDA	JUSTO ROMULO	DIRECTOR	UNIDAD DE DESARROLLO DE INVESTIGACIÓN	3016	940426966
7	BARRIGA	CARDENAS	HERSEY	DIRECTOR	ADMINISTRACION	2008	940426969
8	MONTOYA	ARANGO	ALEX JOEL	DIRECTOR	UNIDAD DE TECNOLOGIAS DE LA INFORMACION	2019	940409817
9	RICRA	ALBITES	ALEJANDRO	DIRECTOR	PLANEAMIENTO Y PRESUPUESTO	2030	945375242
10	ROMERO	GARCIA	PERCY EUGENIO	JEFE	GESTION DE LA CALIDAD	2024	940426205
11	LEVANO	SANTIAGO	FBIOLA JUDITH	JEFE	UNIDAD DE ENFERMERIA	2054	940431313
12	AYALA	ROJAS	VILMA GLORIA	JEFE	COMUNICACIONES	2012	940418878
13	LOPEZ	CASAS	JESSICA EVELYN	JEFE	UNIDAD DE ASESORIA JURIDICA	5822	999997861
14	APAZA	LEON	JOSE LUIS	COORDINADOR	SUAIE CIRUGIA NEONATAL Y PEDIATRICA	3068	940395757
15	MELGAR	HUMALA	ENEIDA VICTORIA	COORDINADOR	SUAIE CARDIOLOGIA Y CIRUGIA CARDIOVASCULAR	3065	940395752
16	HUBY	VIDAURRE	MARÍA DEL PILAR	COORDINADOR	SUAIE QUEMADO	4003	940409812
17	WIEGERING	CECCHI	ANDRES GUILLERMO	COORDINADOR	SUAIE ESPECIALIDADES QUIRURGICAS PEDIATRICAS	2113	940422130
18	MURILLO	VIZCARRA	SERGIO	COORDINADOR	SUAIE TRASPLANTE DE PROGENITORES HEMATOPYETICOS	5823	940431285
19	RAMIREZ	ESPINOZA	ALBERTO ARISTIDES	COORDINADOR	SUAIE NEUROCIRUGIA	5602	940409793
20	PORTILLA	URIBE	GRISSELLE LEONOR	RESPONSABLE	EMERGENCIA	1007	997836554
21	AGUILAR	AGUILAR	FAYE	RESPONSABLE	CIRUGIA NEONATAL	3064	940416200
22	ROJAS	SANDOVAL	RUTH ROCIO	RESPONSABLE	CENTRO QUIRURGICO	3017	940416201
23	HERRERA	TAQUIA	RENE	RESPONSABLE	BANCO DE TEJIDOS	2031	940419110
24	LUCENA	BETANCOURT	STELLA	RESPONSABLE	HOSPITALIZACION CARDIO	3065	940416197
25	PEÑARANDA	SALAZAR	JUAN CARLOS	RESPONSABLE	SOPORTE AL TRATAMIENTO - BANCO DE SANGRE	2039	940427294
26	LEIVA	MENDOZA	ELSA MORAYMA	RESPONSABLE	SOPORTE AL TRATAMIENTO - FARMACIA	1003	940427000
27	GOMEZ	AVILA	DANY	RESPONSABLE	SERVICIOS GENERALES	3069	940419143
28	BECERRA	VERAMENDI	LOLI IVAN	RESPONSABLE	LOGISTICA	3085	940427305
29	PEREZ	SOLIS	ANA FRANCISCA	RESPONSABLE	SERVICIO SOCIAL	1122	940427297
30	VALVERDE	BEJAR	ANA MARIA	RESPONSABLE	SEGUROS	2001	940422124
31	MURILLO	HUAPAYA	CARLOS	RESPONSABLE	REFERENCIA Y CONTRA REFERENCIA	1118	940424255
32	VARGAS	ALVAREZ	RONALD	COORDINADOR	UNIDAD DE TECNOLOGIAS DE LA INFORMACION	2099	940427008
33	ORIUNDO	ANCHAY	KHARYS DIANE	ASISTENTE	DIRECCION GENERAL	2009	940409811
35	JUSCAMAITA	QUISPE	VICTOR	RESPONSABLE	RECURSOS HUMANOS	3034	940425289
36	TOLEDO	AGUIRRE	MAURO	RESPONSABLE	UCI	3004	999794309 992798719
37	BENAVIDES	LOPEZ	MELVA TEODOSIA	RESPONSABLE	DONACION Y TRASPLANTE	2015	940431304
38	UGAS	CHARCAPE	CARLOS	COORDINADOR	SOPORTE AL DIAGNOSTICO - IMÁGENES	1006	940418875

## **Anexo 5.2. Directorio de Brigadistas.**

<b>DIRECTORIO BRIGADISTAS</b>			
<b>APELLIDOS Y NOMBRES</b>	<b>AREA AL QUE PERTENECE</b>	<b>CARGO</b>	<b>TELEFONO</b>
ALTAMIRANO ALAYO JEAN CARLOS	EQUIPO DE RECURSOS HUMANOS	ESPECIALISTA ADMINISTRATIVO I	971250511
BERNAL VEINTIMILLA ANGELLA EDITH	EMERGENCIA	TEC DE ENFERMERIA	989442361
BURGOS PORTALES CRISTINA FRANCESCA	SUAIEP DE CIRUGÍA NEONATAL Y PEDIÁTRICA	TEC ADMINISTRATIVO	958433801
BUSTAMANTE NAVÍO ÁNGELES MARÍA	EMERGENCIA	ENFERMERO/A ESPECIALISTA EN PEDIATRÍA	940910002
CASTILLO RIVERO GUISELLA ELENA	SUAIEP DE ESPECIALIDADES PEDIÁTRICAS	TÉCNICO/A ASISTENTE ADMINISTRATIVO I	954111354
CHAVEZ CARDENAS REYNA ESTHER	SERVICIO SOCIAL.	ASISTENTA SOCIAL	976890102
COLQUE TECSI YENY VANESSA	SUAIEP DE NEUROCIRUGÍA	ENFERMERO/A INTENSIVISTA	993394425
CÓNDOR SURICHAQUI RAÚL ALEJANDRO	DOCENCIA	SOPORTE ADMINISTRATIVO	964727922
CONTRERAS ALVITES SHAILA	SUAIEP DE QUEMADOS:	MEDICO	952345723
CORNEJO MARTÍNEZ JUAN CARLOS	SERV GENERALES	INGENIERO	945432881
DÁVILA ESPINOZA MIGUEL ÁNGEL	SUAIEP DE QUEMADOS:	MEDICO	980693877
DE LA CRUZ RIVERA NINA	SUAIEP DE ESPECIALIDADES QUIRÚRGICAS	TEC ENFERMERIA	935313591
GRANDES CUYA CESAR AUGUSTO	ALMACEN CENTRAL	INGENIERO	990629477
GUIJA CELEDONIO SILVIA INDIRA	EMERGENCIA	ENFERMERO/A INTENSIVISTA	989448018 / 2465198
LEONARDO BARRIOS SALOMÓN	SERV GENERALES	TEC MANTENIMIENTO	998834124
MEZA CHAUCAS MARY JECKELINE	ING CLINICA	TEC EQUIPOS	983504396
MONCADA CASTILLO CESAR AUGUSTO	SERV GENERALES	TEC DE MANTENIMIENTO	966585459
MUNIVE GOYTIZOLO SUSAN MABEL	GENETICA	TEC ADMINISTRATIVO	966635426
MURILLO HUAPAYA CARLOS EDUARDO	REFERENCIA	MÉDICO ESPECIALISTA	947956338
NOYA CCOYCCA BRUNO WILFREDO	REFERENCIA	LIC ENFERMERIA	953813075 / 948885839
OROSCO SALCEDO CINTTHIA	TPH	TEC ENFERMERIA	930650991
PEREDAS MARTÍNEZ DORA ELISA	ASESORIA LEGAL	ABOGADO/A	992771288
PAUCAR ORREGO JOHN DAVID	SUAIEP DE NEUROCIRUGÍA:	ENFERMERO/A ESPECIALISTA	954147727
PÉREZ PINO MIGUEL ALEJANDRO.	SUAIEP DE QUEMADOS	MÉDICO ESPECIALISTA EN PEDIATRÍA	971432879 / 6570955
PEREZ SOLÍS ANA FRANCISCA	SERVICIO SOCIAL.	ASISTENTA SOCIAL	996875887
PINILLOS SALAS CARLOS	LOGISTICA - ADQUISICIONES	ABOGADO	991273948
RAMÍREZ SARMIENTO RICHARD	DOCENCIA	SOPORTE ADMINISTRATIVO	954000224
SALAZAR MATEO DELIA ISABEL.	EMERGENCIA	TEC DE ENFERMERIA	985226542
SALAZAR VENEGAS MARIELA DALILA	SUAIEP CARDIOLOGÍA Y CIRUGÍA CARDIOVASCULAR	TEC ADMINISTRATIVO	943649765 / 4619866
SANTILLÁN SALAS CARLOS FRANCISCO	EPIDEMIOLOGIA	MEDICO	6827772
SERRANO ROJAS MARLENE REYNA	NUTRICION	LIC NUTRICION	992715764
VÁSQUEZ COZ MARIBEL	SUAIEP DE QUEMADOS:	LIC ENFERMERIA	955500162
ZAFRA REMIGIO JORGE ANDREE	RRHH	LIC ADMINISTRACION	994921202
ZEVALLOS RUIZ DIEGO ENRIQUE	CIRUGIA CARDIOVASCULAR	TEC ADMINISTRATIVO	993388789

## **ANEXO 6. DIRECTORIO TELEFÓNICO DE PRINCIPALES INSTITUCIONES.**

### **Anexo 6.1. Directorio Telefónico de la DIGERD/ MINSA.**

<b>DIRECTORIO DE LA DIRECCIÓN GENERAL DE GESTIÓN DEL RIESGO DE DESASTRES Y DEFENSA NACIONAL EN SALUD</b>
--

AREA	DIRECCIÓN GENERAL	
Nombre	M.C. Mónica Giuliana Meza García	
Cargo	Director General	
Correo	<a href="mailto:mmeza@minsa.gob.pe">mmeza@minsa.gob.pe</a>	
Teléfono	611-9931	
AREA	UNIDAD FUNCIONAL DE DEFENSA NACIONAL EN SALUD	
Nombre	Dr. Jesús Prosopio Herrera	
Cargo	Ejecutivo Adjunto I	
Correo	<a href="mailto:jprosopio@minsa.gob.pe">jprosopio@minsa.gob.pe</a>	
Teléfono	611-9930                      Anexo: 5861	
AREA	UNIDAD FUNCIONAL DE MOVILIZACIÓN EN SALUD	
Nombre	Dra. Tania Solís Vivas	
Cargo	Ejecutiva Adjunta I	
Correo	<a href="mailto:tsolis@minsa.gob.pe">tsolis@minsa.gob.pe</a>	
Teléfono	611-9931	
AREA	UNIDAD FUNCIONAL DE GESTIÓN DE RIESGO DE DESASTRES EN SALUD.	
Nombre	Dr. Henry Yupanqui Calderón	
Cargo	Ejecutivo Adjunto I	
Correo	<a href="mailto:hyupanqui@minsa.gob.pe">hyupanqui@minsa.gob.pe</a>	
Teléfono	611-9930 Anexo: 5840	
AREA	UNIDAD FUNCIONAL DEL CENTRO DE OPERACIONES DE EMERGENCIA EN SALUD.	
Nombre	M.C. María Victoria Salazar Orrillo	
Cargo	Responsable de la Unidad Funcional del Centro de Operaciones de Emergencia en Salud.	
Correo	<a href="mailto:msalazaro@minsa.gob.pe">msalazaro@minsa.gob.pe</a>	
Teléfono	611-9930 Anexo: 5902	





## Anexo 6.2. Directorio Telefónico de INDECI

DIRECTORIO DEL INDECI.			
<b>I. ALTA DIRECCIÓN</b>			
<b>JEFATURA</b>			
NOMBRE	CARGO	DIRECCIÓN	TELÉFONO
GRAL. DE BRIGADA EP JORGE LUIS CHÁVEZ CRESTA	JEFE DEL INDECI	CALLE DR. RICARDO ANGULO RAMÍREZ 694, URB. CÓRPAC - SAN ISIDRO.	225 -9898 ANEXO 5300 - 5301
<b>SECRETARÍA GENERAL</b>			
ABOG. LUIS ALBERTO CARRANZA MICALAY	SECRETARÍA GENERAL	CALLE DR. RICARDO ANGULO RAMÍREZ 694, URB. CÓRPAC - SAN ISIDRO.	225 -9898 ANEXO 5305
<b>II. ÓRGANO DE CONTROL INSTITUCIONAL</b>			
<b>ÓRGANO DE CONTROL INSTITUCIONAL</b>			
CPC. CARMEN AGUIRRE ARREDONDO	JEFA DEL ÓRGANO DE CONTROL INSTITUCIONAL	JR. FRANCESCO REDI N.° 100 – SAN BORJA.	475-0343
<b>III. ÓRGANOS DE ASESORAMIENTO</b>			
<b>OFICINA GENERAL DE ASESORÍA JURÍDICA</b>			
ABOG. SANDRA STEPHANI LLATAS GARCÍA	JEFE DE LA OFICINA GENERAL DE ASESORÍA JURÍDICA	CALLE DR. RICARDO ANGULO RAMÍREZ 694, URB. CÓRPAC - SAN ISIDRO.	225-9898 ANEXO 5221
<b>OFICINA GENERAL DE PLANIFICACIÓN Y PRESUPUESTO</b>			
Sra. LOURDES DEL ROSARIO PAREJA PINTO	JEFE OFICINA GENERAL DE PLANIFICACIÓN Y PRESUPUESTO	CALLE DR. RICARDO ANGULO RAMÍREZ 694, URB. CÓRPAC - SAN ISIDRO.	225-9898 ANEXO 5400 / 5401
<b>OFICINA GENERAL DE COOPERACIÓN Y ASUNTOS INTERNACIONALES</b>			
Sr. MARCEL ESTUARDO VELÁSQUEZ LANDMANN	JEFE DE LA OFICINA GENERAL DE COOPERACIÓN Y ASUNTOS INTERNACIONALES	CALLE DR. RICARDO ANGULO RAMÍREZ 694, URB. CÓRPAC - SAN ISIDRO.	225-9898 ANEXO 5418
<b>IV. ÓRGANOS DE APOYO</b>			
<b>OFICINA GENERAL DE COMUNICACIÓN SOCIAL</b>			
JORGE LUIS ARGUEDAS BRAVO	JEFA (E) DE LA OFICINA GENERAL DE COMUNICACIÓN SOCIAL	CALLE DR. RICARDO ANGULO RAMÍREZ 694, URB. CÓRPAC - SAN ISIDRO.	224 -9898 ANEXO 5107
<b>OFICINA GENERAL DE ADMINISTRACIÓN</b>			
Sra. GIOVANNA HIGIDIA CONZA DELGADO	JEFE DE LA OFICINA GENERAL DE ADMINISTRACIÓN	CALLE DR. RICARDO ANGULO RAMÍREZ 694, URB. CÓRPAC - SAN ISIDRO.	225-9898 ANEXO 5119
<b>OFICINA DE TESORERÍA</b>			
GREGORIO ANTICONA AMAYA	JEFA (E) DE LA OFICINA DE TESORERÍA DE LA OFICINA GENERAL DE ADMINISTRACIÓN	CALLE DR. RICARDO ANGULO RAMÍREZ 694, URB. CÓRPAC - SAN ISIDRO.	225-9898 ANEXO 5104
<b>OFICINA GENERAL DE TECNOLOGÍAS DE LA INFORMACIÓN Y COMUNICACIONES</b>			
FREDDY YAN CARRANZA	JEFE DE LA OFICINA GENERAL DE TECNOLOGÍAS DE LA INFORMACIÓN Y COMUNICACIONES	CALLE DR. RICARDO ANGULO RAMÍREZ 694, URB. CÓRPAC - SAN ISIDRO.	225-9898 ANEXO 5501
<b>OFICINA RECURSOS HUMANOS</b>			
CARMEN CABRERA ARMAS	JEFE DE LA OFICINA DE RECURSOS HUMANOS	CALLE DR. RICARDO ANGULO RAMÍREZ 694, URB. CÓRPAC - SAN ISIDRO.	225-9898 ANEXO 5127
<b>OFICINA DE CONTABILIDAD</b>			
JULIO PEDRO PABLO MANDUJANO NONALAYA	JEFE DE LA OFICINA DE CONTABILIDAD	CALLE DR. RICARDO ANGULO RAMÍREZ 694, URB. CÓRPAC - SAN ISIDRO.	225-9898 ANEXO 5130
<b>OFICINA DE LOGÍSTICA</b>			
TTE. CRL. ING YURI JAVIER OLIART ALVAREZ	JEFE DE LA OFICINA DE LOGÍSTICA	CALLE DR. RICARDO ANGULO RAMÍREZ 694, URB. CÓRPAC - SAN ISIDRO.	225-9898 ANEXO 5201 - 5201
<b>OFICINA SERVICIOS GENERALES</b>			
TTE. CRL. ING YURI JAVIER OLIART ALVAREZ	JEFE DE LA OFICINA DE SERVICIOS GENERALES	CALLE DR. RICARDO ANGULO RAMÍREZ 694, URB. CÓRPAC - SAN ISIDRO.	225-9898 ANEXO 5214
<b>IV. ÓRGANOS DE LÍNEA</b>			
<b>DIRECCIÓN DE POLÍTICAS, PLANES Y EVALUACIÓN</b>			
SR. JOSÉ HIGINIO ROBLES MONTOYA	DIRECTOR DE LA DIRECCIÓN DE POLÍTICAS, PLANES Y EVALUACIÓN	AV. GUARDIA CIVIL 922 - SAN ISIDRO.	2248100 ANEXO 202
<b>DIRECCIÓN DE DESARROLLO Y FORTALECIMIENTO DE CAPACIDADES HUMANAS</b>			
RUBÉN MARTIN HAYAKAWA REBAZA	DIRECTOR DE LA DIRECCIÓN DE DESARROLLO Y FORTALECIMIENTO DE CAPACIDADES HUMANAS	AV. GUARDIA CIVIL 922 - SAN ISIDRO.	2248100 ANEXO 213
<b>DIRECCIÓN DE PREPARACIÓN</b>			
Sr. JUVENAL MEDINA RENGIFO	DIRECTOR DE LA DIRECCIÓN DE PREPARACIÓN	AV. GÁLVEZ BARRENECHEA 563 - SAN ISIDRO.	224-3600 ANEXO 205
<b>DIRECCIÓN DE RESPUESTA</b>			
CÉSAR AUGUSTO SIERRA SANJINEZ	DIRECTOR DE LA DIRECCIÓN DE RESPUESTA	CALLE RODIN 135 - SAN BORJA.	224 - 2355 ANEXO 500 / 501
<b>DIRECCIÓN DE REHABILITACIÓN</b>			
ING. ERIK MARTÍN CORTIJO ZÁRATE	DIRECTOR DE LA DIRECCIÓN DE REHABILITACIÓN	AV. GUARDIA CIVIL 922 - SAN ISIDRO.	2248100 ANEXO 200 / 201

**Anexo 6.3. Directorio Telefónico de Institutos Nacionales.****DIRECTORIO TELEFONICO DE INSTITUTOS NACIONALES**

<b>INSTITUTOS NACIONALES</b>	<b>DIRECCION</b>	<b>TELEFONO</b>	<b>CORREO</b>	<b>PAG WEB</b>
INSTITUTO NACIONAL DE CIENCIAS NEUROLÓGICAS	Jr. Ancash 1271, Barrios Altos, Lima	411-7703 FAX: 3287382	<a href="mailto:comunicacionesincn@yahoo.es">comunicacionesincn@yahoo.es</a>	<a href="http://www.incn.gov.pe/">http://www.incn.gov.pe/</a>
INSTITUTO NACIONAL DE OFTALMOLOGIA	Av. Tingo María 398 - Lima	425-7700 425-7707 425-5050	<a href="mailto:ino@ino.org.pe">ino@ino.org.pe</a>	<a href="http://www.ino.org.pe/">http://www.ino.org.pe/</a>
INSTITUTO NACIONAL DE REHABILITACION	Av. Defensores del Morro N° 213 - 215, Chorrillos	429-9690 429-9698 429.9699 465-5106 Fax: 429-0611	<a href="mailto:dg@inr.gob.pe">dg@inr.gob.pe</a>	<a href="http://www.inr.gob.pe/">http://www.inr.gob.pe/</a>
INSTITUTO NACIONAL DE SALUD DEL NIÑO	Av. Brasil N° 600, Breña, Lima	330-0066	<a href="mailto:webmaster@insn.gob.pe">webmaster@insn.gob.pe</a>	<a href="http://www.insn.gov.pe/">http://www.insn.gov.pe/</a>
INSTITUTO NACIONAL MATERNO PERINATAL	Jr. Antonio Miroquesada N° 941, Cercado de Lima	328-1370 328-1481 328-0998		<a href="http://www.inmp.gob.pe/">http://www.inmp.gob.pe/</a>
INSTITUTO NACIONAL DE SALUD MENTAL HONORIO DELGADO-HIDEYO NOGUCHI	Jr. Eloy Espinoza 709, Urb. Palao, San Martín de Porres, Lima	614-9200	<a href="mailto:webmaster@insm.gob.pe">webmaster@insm.gob.pe</a>	<a href="http://www.insm.gov.pe/">http://www.insm.gov.pe/</a>
INSTITUTO NACIONAL DE ENFERMEDADES NEOPLÁSICAS	Av. Angamos # 2520 - Surquillo	201-6500 201-6160	<a href="mailto:comunicaciones@inen.sld.pe">comunicaciones@inen.sld.pe</a>	<a href="http://www.inen.sld.pe">http://www.inen.sld.pe</a>

**Anexo 6.4. Directorio Telefónico de Hospitales Nacionales.**

DIRECTORIO TELEFONICO DE HOSPITALES NACIONALES				
INSTITUTOS NACIONALES	DIRECCION	TELEFONO	CORREO	PAG WEB
INSTITUTO NACIONAL DE CIENCIAS NEUROLÓGICAS	Jr. Ancash 1271, Barrios Altos, Lima	411-7700	<a href="mailto:comunicaciones_incn@yahoo.es">comunicaciones_incn@yahoo.es</a>	<a href="http://www.incn.gob.pe/">http://www.incn.gob.pe/</a>
HOSPITAL NACIONAL ARZOBISPO LOAYZA	Av. Alfonso Ugarte 848 Lima - Perú	614-4646	<a href="mailto:comunicaciones@hospitalloayza.gob.pe">comunicaciones@hospitalloayza.gob.pe</a>	<a href="http://www.hospitalloayza.gob.pe/Loayza/">http://www.hospitalloayza.gob.pe/Loayza/</a>
HOSPITAL NACIONAL DOS DE MAYO	Parque "Historia de la Medicina Peruana" S/N Alt. Cdra. 13 Av. Grau - Cercado de Lima	328-0068 328-0035	<a href="mailto:hdosdemayo@hotmail.com">hdosdemayo@hotmail.com</a>	<a href="http://hdosdemayo.gob.pe/">http://hdosdemayo.gob.pe/</a>
HOSPITAL CAYETANO HEREDIA	Av Honorio Delgado Num. 262 Urb. Ingeniería - San Martín de Porres, Lima	482-0402 481-9570	<a href="mailto:informes@hospitalcayetano.gob.pe">informes@hospitalcayetano.gob.pe</a>	<a href="http://www.hospitalcayetano.gob.pe/">http://www.hospitalcayetano.gob.pe/</a>
HOSPITAL SERGIO BERNALES	Av. Tupac Amaru km 14.5 - Comas, Lima	558-0090 558-0186 558-0186	<a href="mailto:webmaster@hnseb.gob.pe">webmaster@hnseb.gob.pe</a>	<a href="http://www.hnseb.gob.pe/">http://www.hnseb.gob.pe/</a>
HOSPITAL NACIONAL HIPOLITO UNANUE	Av. César Vallejo 1390 - El Agustino, Lima	362-8619 362-0578 362-7777	<a href="mailto:comunicaciones@hnhu.gob.pe">comunicaciones@hnhu.gob.pe</a>	<a href="http://www.hnhu.gob.pe/">http://www.hnhu.gob.pe/</a>
HOSPITAL HERMILO VALDIZAN	Carretera Cental Km 3.5, Santa Anita, Lima	494-1386 494-2497 494-2516 315-6173 494-2516	<a href="mailto:webmaster@hhv.gob.pe">webmaster@hhv.gob.pe</a>	<a href="http://www.hhv.gob.pe/">http://www.hhv.gob.pe/</a>
HOSPITAL SANTA ROSA	Av. Bolívar s/n cdr. 8, Pueblo Libre, Lima	463-9535 463-8578 463-0388	<a href="mailto:hsantrosa@hsr.gob.pe">hsantrosa@hsr.gob.pe</a>	<a href="http://www.hsr.gob.pe/">http://www.hsr.gob.pe/</a>
HOSPITAL DE EMERGENCIAS CASIMIRO ULLOA	Av. Roosevelt 6355 (ex Av. Republica de Panamá), Miraflores, Lima	445-9992 446-2321 445-5096 241-2789	<a href="mailto:comunicaciones@hejcu.gob.pe">comunicaciones@hejcu.gob.pe</a>	<a href="http://www.hejcu.gob.pe/">http://www.hejcu.gob.pe/</a>
HOSPITAL DE EMERGENCIAS PEDIÁTRICAS	Av. Grau 854, La Victoria, Lima	474-9810 474-9820 474-9790 474-9808	<a href="mailto:hep@hep.gob.pe">hep@hep.gob.pe</a>	<a href="http://www.hep.gob.pe/">http://www.hep.gob.pe/</a>
HOSPITAL VÍCTOR LARCO HERRERA	Av. El Ejército No. 600 Magdalena del Mar	261-4668 261-5516 261 5516		<a href="http://www.larcoherrera.gob.pe/">http://www.larcoherrera.gob.pe/</a>
HOSPITAL DOCENTE MADRE NIÑO SAN BARTOLOME	Av. Alfonso Ugarte 825, Lima	431-5131 330-3521	<a href="mailto:webmaster@sanbartolome.gob.pe">webmaster@sanbartolome.gob.pe</a>	<a href="http://www.sanbartolome.gob.pe/">http://www.sanbartolome.gob.pe/</a>
HOSPITAL CARLOS LANFRANCO LA HOZ	Av. Saenz Peña - cdr. 6 s/n, Puente Piedra, Lima	548-2010		<a href="http://www.hcllh.gob.pe/">http://www.hcllh.gob.pe/</a>
HOSPITAL JOSE AGURTO TELLO DE CHOSICA	Jr. Arequipa 214-218, Chosica, Lima	418-3232		<a href="http://www.hospitalchosica.gob.pe/">http://www.hospitalchosica.gob.pe/</a>
HOSPITAL SAN JUAN DE LURIGANCHO	Av. Canto Grande S/N Alt. Pdro 11, San Juan de Lurigancho, Lima	388-6513	<a href="mailto:postmaster@hospitalsjl.gob.pe">postmaster@hospitalsjl.gob.pe</a>	<a href="http://www.hospitalsjl.gob.pe/">http://www.hospitalsjl.gob.pe/</a>
HOSPITAL DE VITARTE	Av. Nicolás Ayllón 5880 - Ate - Lima	351-4484	<a href="mailto:webmaster@hospitalvitarte.gob.pe">webmaster@hospitalvitarte.gob.pe</a>	<a href="http://www.hospitalvitarte.gob.pe">www.hospitalvitarte.gob.pe</a>
HOSPITAL DE HUAYCAN	Av. J.C. Mariátegui S/N Zona "B" Huaycán - Ate, Lima	371-6049 371-6797	<a href="mailto:portalweb@hospitalhuaycan.gob.pe">portalweb@hospitalhuaycan.gob.pe</a>	<a href="http://www.hospitalhuaycan.gob.pe/">http://www.hospitalhuaycan.gob.pe/</a>
HOSPITAL MARIA AUXILIADORA	Av. Miguel Iglesias N°968, San Juan de Miraflores, Lima	619-3030 619-3055	<a href="mailto:hma@hma.gob.pe">hma@hma.gob.pe</a>	<a href="http://www.hma.gob.pe/">http://www.hma.gob.pe/</a>

### **Anexo 6.5. Directorio Telefónico de Región Lima y Municipalidades Distritales.**

<b>DIRECTORIO REGIÓN LIMA Y MUNICIPALIDADES DISTRITALES.</b>			
<b>PROVINCIA Y DISTRITO</b>	<b>DIRECCIÓN</b>	<b>TELÉFONOS</b>	<b>PÁGINA WEB</b>
Provincia de Lima	Jr. De La Unión N° 300	3151300 / 3151401	<a href="http://www.munlima.gob.pe/">http://www.munlima.gob.pe/</a>
Ancón	Malecón Ferreyros N° 376	5522046 / 5522753	
Ate	Av. Nicolás Ayllón Km. 7.5	4941424 / 3515449 / 2044700	<a href="http://www.muniate.gob.pe/">http://www.muniate.gob.pe/</a>
Barranco	Av. Prolongación San Martín S/N	7192040 / 7192041 / 7158822	<a href="http://www.munibarranco.gob.pe/">http://www.munibarranco.gob.pe/</a>
Breña	Av. Arica N° 500	7026853	<a href="http://www.munibreña.gob.pe/">http://www.munibreña.gob.pe/</a>
Carabaylo	Av. Túpac Amaru N° 1733	5432568 / 5432569	<a href="http://www.municarabaylo.gob.pe/">http://www.municarabaylo.gob.pe/</a>
Chaclacayo	Av. Nicolás Ayllón N° 856	4971033	<a href="http://www.munichaclacayo.gob.pe">http://www.munichaclacayo.gob.pe</a>
Chorrillos	Av. Defensores del Morro N° 550	4670814 / 4675553	<a href="http://www.munichorrillos.gob.pe/">http://www.munichorrillos.gob.pe/</a>
Cieneguilla	Av. Nueva Toledo N° 978 Lt. 97	4798212 / 4798595 / 4798419	<a href="http://www.municieneguilla.gob.pe/">http://www.municieneguilla.gob.pe/</a>
Comas	Plaza de Armas Km. 11	5427661 / 5425243	<a href="http://www.municomas.gob.pe/">http://www.municomas.gob.pe/</a>
El Agustino	Av. Riva Agüero N° 1358 Mz. D Lt. 1	7152121	<a href="http://www.munielagustino.gob.pe/">http://www.munielagustino.gob.pe/</a>
Independencia	Av. Túpac Amaru Km. 4.5	7153341 / 7153357	<a href="http://www.muniindependencia.gob.pe/">http://www.muniindependencia.gob.pe/</a>
Jesús María	Av. Mariátegui N° 850	6141212 / 4717451	<a href="http://www.munijesusmaria.gob.pe/">http://www.munijesusmaria.gob.pe/</a>
La Molina	Av. Elías Aparicio N° 740	3134444 / 3134498	<a href="http://www.munimolina.gob.pe/">http://www.munimolina.gob.pe/</a>
La Victoria	Av. Iquitos N° 500	3303741 / 3303731 / 3308271	<a href="http://www.munilavictoria.gob.pe/">http://www.munilavictoria.gob.pe/</a>
Lince	Av. Juan Pardo de Zela N° 480	6191818	<a href="http://www.munilince.gob.pe/">http://www.munilince.gob.pe/</a>
Los Olivos	Av. Carlos Izaguirre N° 813	5221497	<a href="http://www.munilosolivos.gob.pe/">http://www.munilosolivos.gob.pe/</a>
Lurigancho	Jr. Trujillo Sur N° 496	3603075 / 3603078	<a href="http://www.munichosica.gob.pe/">http://www.munichosica.gob.pe/</a>
Lurín	Plaza de Armas de Lurin S/N	4300538 / 4301014 / 4301142	
Magdalena Del Mar	Av. Brasil N° 3501	4180700 / 4606020 / 4180710	<a href="http://www.munimagdalena.gob.pe/">http://www.munimagdalena.gob.pe/</a>
Pueblo Libre	Av. General Vivanco N° 859	2618080 / 2618118	<a href="http://www.muniplibre.gob.pe/">http://www.muniplibre.gob.pe/</a>

DIRECTORIO REGIÓN LIMA Y MUNICIPALIDADES DISTRITALES.			
Miraflores	Av. Larco Nº 400	6177384 / 6177272 / 6177351	<a href="http://www.miraflores.gob.pe/">http://www.miraflores.gob.pe/</a>
Pachacamac	Jr. Paraíso Nº 206	2311644 / 2312200	
Pucusana	Av. Miguel Grau Nº 309	4309353 / 4309001	<a href="http://www.munipucusana.gob.pe/">http://www.munipucusana.gob.pe/</a>
Puente Piedra	Calle 9 de Junio Nº 100	2196207	<a href="http://munipuentepiedra.gob.pe/">http://munipuentepiedra.gob.pe/</a>
Punta Hermosa	Av. Elías Aguirre Nº 447 Mz. G Lt. 10 Km. 45	2307696 / 2307636	
Punta Negra	Av. San José Km 48	2315365 / 2315192 / 2315774	
Rímac	Plaza de Armas del Rimac S/N	7151359 / 7150888 / 7158735	<a href="http://www.munirimac.gob.pe/">http://www.munirimac.gob.pe/</a>
San Bartolo	Av. Parque Principal Km. 48	4307038	<a href="http://www.munisanbartolo.gob.pe/">http://www.munisanbartolo.gob.pe/</a>
San Borja	Av. Joaquín Madrid Nº 200	6125555	<a href="http://www.munisanborja.gob.pe/">http://www.munisanborja.gob.pe/</a>
San Isidro	Av. Los Incas Nº 270	5139000 / 979182298	<a href="http://www.msi.gob.pe/portal/">http://www.msi.gob.pe/portal/</a>
San Juan de Lurigancho	Jr. Los Amautas Nº 180	4581711 / 4595438	<a href="http://munisjl.gob.pe/">http://munisjl.gob.pe/</a>
San Juan de Miraflores	Av. Guillermo Billinghurst Nº 900	2766716 / 2766549	<a href="http://www.munisjm.gob.pe/">http://www.munisjm.gob.pe/</a>
San Luis	Av. Del Aire Nº 1540	4360210 / 4344896	<a href="http://www.munisanluis.gob.pe/">http://www.munisanluis.gob.pe/</a>
San Martín de Porres	Av. Alfredo Mendiola Nº 169	2002500 / 2002502	<a href="http://www.mdsmp.gob.pe/">http://www.mdsmp.gob.pe/</a>
San Miguel	Jr. Federico Gallese Nº 370	2085830 / 2648430	
Santa Anita	Av. Los Eucaliptos cdra. 12	3629439 / 3626566 / 3621060	<a href="http://www.munisananita.gob.pe/">http://www.munisananita.gob.pe/</a>
Santa María del Mar	Av. El Sardinero Lt. 1 Km. 53	4307669 / 4307109	<a href="http://www.stamariadelmar.gob.pe/">http://www.stamariadelmar.gob.pe/</a>
Santa Rosa	Av. Alejandro Bertello S/N	5521868 / 5522096	
Santiago de Surco	Jr. Bolognesi Nº 275	4115560	<a href="http://www.munisurco.gob.pe/">http://www.munisurco.gob.pe/</a>
Surquillo	Jr. San Miguel Nº 155	2410413	<a href="http://www.munisurquillo.gob.pe/">http://www.munisurquillo.gob.pe/</a>
Villa El Salvador	Av. Cesar Vallejo S/N	3192540	<a href="http://www.munives.gob.pe/">http://www.munives.gob.pe/</a>
Villa María Del Triunfo	Jr. José Gálvez Nº 895	4505448 / 4961063	<a href="http://www.munivmt.gob.pe/">http://www.munivmt.gob.pe/</a>

**Anexo 6.6. Directorio Telefónico de Comisarias.****DIRECTORIO TELEFONICO DE COMISARIAS CERCANAS AL INSN SB**

COMISARIAS	TELEFONO	DIRECCION
Comisaría San Borja Chacarilla	3721553	Jr. Alfredo Galeón Mayorazgo cara3 Chacarilla del esta # sn
Comisaría San Borja	2255184	Jr. Fedorovich Stranvinsky cd 2 # sn
Comisaría: San Isidro - Orrantia	12641932	Av. Pérez Aranibar # 2075
Comisaría San Isidro	14410222	Cll. Antequera # 162
Comisaría San Luis	13238857	Jr. José Orengo # 903
Comisaría Yerbateros	13238819	Jr. Pablo Risso # 190
Comisaría Monterrico	14350688	Av. Manuel Olguín # SN
Comisaría Santiago de surco	12471512	Jr. Arica # 388
Comisaría Sagitario	12578740	Av. Las Gavotas # sn
Comisaría Surquillo	14454782	Jr. San Diego # 401
Comisaría Santa Felicia	13487213	Cll. Los Canarios # sn MZ.G LT.8
Comisaría la Molina	13682146	Av. Elías Aparicio Cuadra 7 la planicie # sn
Comisaría las Praderas	4953628	Av. Alameda del Corregidor Cdra 34 # sn
Comisaría Lince	12651088	Jr. José Bernardo Alcedo # 865

**Anexo 6.7. Directorio Telefónico de Serenazgo.**

<b>DIRECTORIO TELEFONICO DE SERENAZGO</b>	
<b>SERENAZGO</b>	<b>TELEFONO</b>
Lima Cercado	318 5050
Ate Vitarte	494 1210
Barranco	247 0366
Breña	423 9492
Chaclacayo	358 2415
Chorrillos	251 7001
Jesús María	461 1070
La Molina	207 3000
La Victoria	424 9195
Lince	471 1565
Miraflores	441 8240
Pueblo Libre	332 4328
Rimac	382 4753
San Isidro	264 5679
San Miguel	578 1224
Santiago de Surco	274 0036
Surquillo	271 5259
Los Olivos	533 4097
San Borja	475 1225
Santa Anita	363 0396
Cercado Callao	429 9520
Bellavista	453 5109
Carmen de la Legua	464 3747
La Perla	420 5604
La Punta	453 4979

**Anexo 6.8. Directorio Telefónico de Centrales de Emergencia.**

<b>DIRECTORIO TELEFONICO DE CENTRALES DE EMERGENCIA</b>	
<b>ENTIDAD</b>	<b>TELEFONO</b>
Emergencias Policía Nacional	105
Bomberos	116
Central de Emergencias Bomberos	222-0222
Escuadrón de Emergencias PNP	482-8988
Robo de Vehículos DIROVE	328-0207
	328-0351
UDE (Desactivación de Explosivos)	481-2901
	481-5118



**Anexo 6.9. Directorio Telefónico de Ambulancias.**

DIRECTORIO DE AMBULANCIAS	
ENTIDAD	TELEFONO
ABC Emergencias	251-8899
Alerta Médica	225-4040 261-0502
Alfa Medic	362-9515
Clave Médica	313-4333 265-8783
Clave 5	467-5171
Contra Infartos	446-4620
Cruz Roja	268-8109 475-5787
Cruz Verde	372-7272
Delta Heart	222-0208
Essalud	265-6000
Mision medica	346-2929
Paolsa	424-0046
Plan Vital	241-1911
Red Medica	436-2626
San Cristóbal	421-1911
Servimedic	719-9933
Trans Medic	475-3521

**Anexo 6.10. Directorio Telefónico de Otras Entidades.****RECURSOS LOCALES PARA LA RESPUESTA****Instituciones de coordinación y apoyo**

INSTITUCIÓN	TIPO DE APOYO	DIRECCIÓN	TELÉFONO	E-MAIL
Oficina General de Defensa nacional (OGDN)	Recursos humanos Recursos Materiales Logística	Av. Guillermo Marconi 317. San Isidro	222-1226 / 222-2059 222-0927 / 222-2143	<a href="mailto:defensaminsa@gob.pe">defensaminsa@gob.pe</a>
Instituto Nacional de Defensa Civil (Dirección de respuesta)	Recursos humanos Recursos Materiales Logística	Calle rodin 135- san Borja	224-2355 anexo 500 / 501	<a href="mailto:eortega@indecigob.pe">eortega@indecigob.pe</a>
Dirección de Redes Integradas de Salud Lima Centro	Recursos humanos Recursos Materiales Logística	Av Nicolás de Piérola N° 617 – Cercado de Lima	207 5700	<a href="mailto:webmaster@dirislimacentro.gob.pe">webmaster@dirislimacentro.gob.pe</a>
Dirección de Redes Integradas de Salud Lima Sur	Recursos humanos Recursos Materiales Logística	Calle Martínez de Pinillos N°124 - Barranco	4775360 - 4775770 - 4773458 - 4773077 - 4770636 4477577	<a href="mailto:jarca@correodisalimasur.gob.pe">jarca@correodisalimasur.gob.pe</a>
Dirección de Redes Integradas de Salud Lima Norte	Recursos humanos Recursos Materiales Logística	Jr. Indoamerica Mz 02 Lt 03 – Asoc. Victor Raúl Haya de la Torre – Independencia	201-1340 Anex. 111 Directo: 526-0977	<a href="mailto:comunicaciones@minsarstabilima.gob.pe">comunicaciones@minsarstabilima.gob.pe</a>
Dirección de Redes Integradas de Salud Lima Este	Recursos humanos Recursos Materiales	Av. Cesar Vallejo s/n El Agustino	363 1107 363 1160 363 1171 363 0946	
Instituto Nacional de Defensa Civil (INDECI)	Recursos humanos Recursos Materiales	Calle Dr. Ricardo Angulo Ramírez 694, Urb. Córpac - San Isidro.	Teléfono: 225 -9898 anexo 5300 - 5301	<a href="http://www.indecigob.pe">www.indecigob.pe</a> <a href="mailto:alozada@indecigob.pe">alozada@indecigob.pe</a>
Compañía de Bomberos	Recursos humanos Recursos Materiales	Av. Salaverry 2495 - San Isidro Lima	222-0222 / 399-1111 Emergencia: 116	
Cruz Roja Peruana	Recursos humanos Recursos Materiales	Av. Arequipa 1285. Lince	275-3566 / 2660481	
Compañía de Agua (SEDAPAL)		Av. 28 de Julio 487. La Atarjea, Autopista Ramiro Prialé 210. El Agustino	317-8000 / 214-8054 317-3000	
Empresas Eléctricas Luz del Sur		Av. Intihuatana 290. Chacarilla	617-5000 / 271-9090 271-9000	<a href="http://www.luzdelsur.com.pe">www.luzdelsur.com.pe</a>
Edelnor		Av. Tnte. Lopez Rojas 201 Maranga	517-1717 561-2001	
Compañía de Teléfono (TELEFÓNICA)		Av. Bolivia 347. Breña		
Policía Nacional del Perú			225-0402/ 225-0202 #421427 / #421430 Emergencia: 105	<a href="mailto:diretic.ayu@pnp.gob.pe">diretic.ayu@pnp.gob.pe</a>
Municipalidad de Lima		Jr. De La Unión 300	427-6080 426-7782	
Morgue Central de Lima		Jr. Cangallo Cercado de lima	328-8590	
UNICEF	Ayuda Humanitaria a damnificados. Logística.	Parque Melitón Porras 350 Miraflores Lima	613-0707 Fax: 447-0370	
Programa Mundial Alimentario	Ayuda Alimentaria	Los Cipreses 245 San Isidro Lima	440-4000 / 222-0568	
19. OPS/OMS	Canalización de solicitudes de apoyo Externo	Los Pinos 251 Urb. Camacho la Molina	319-5700 Fax: 437-8289	
20. USAID/OFDA	Movilización Logística	Jr Rio Danubio Mz M 2da, Lt 18, Urb Las Praderas de la Molina Lima	365-0592 / 365-0550 9900-5050	

**DIRECTORIO DE OTRAS ENTIDADES**

<b>ENTIDAD</b>	<b>TELEFONO</b>
<i>Emergencias Pediátricas</i>	<i>474-9790</i>
<i>Centro Antirrábico</i>	<i>444-8444</i>
<b>AEROPUERTO</b>	
<i>Central</i>	<i>517-3100</i> <i>575-0912</i>
<i>Atención al cliente</i>	<i>517-3500</i>
<i>vuelos internacional y nacional</i>	<i>511-6055</i>
<i>Vuelos Nacionales</i>	<i>574-5529</i>
<i>Vuelos Internacionales</i>	<i>575-1712</i>
<b>MORGUE</b>	
<i>Callao</i>	<i>453-4024</i> <i>429-8116</i>
<i>Lima</i>	<i>328-8204</i> <i>328-8590</i>
<b>FISCALIA</b>	
<i>Lima</i>	<i>625-5555</i>

## **ANEXO 7. RED RADIAL Y TELEFONIA DE LOS COES.**

### **ANEXO 7.1. RED RADIAL Y TELEFONIA DE INSTITUTOS/HOSPITALES/CENTROS DE SALUD DE LIMA Y CALLAO.**

ESTABLECIMIENTOS DE SALUD	INDICATIVOS
Hospital San Bartolomé	OCCA- 2
Hospital de Emergencias Lima Este - Vitarte	OCCA-3
Hospital Materno Infantil Chilca	OCCA-34
Hospital Nacional Sergio E. Bernales	OCCA-13
Hospital Víctor Larco Herrera	OCCA-60
Hospital Santa Rosa	OCCA-70
Hospital Lanfranco la Hoz- Ex Puente Piedra	OCCA-17
Hospital Nacional Dos de Mayo	OCCA-18
Hospital Nacional Arzobispo Loayza	OCCA-19
Hospital Nacional Cayetano Heredia	OCCA-20
Hospital Nacional Daniel Alcides Carrión	OCCA-21
Hospital de Emergencias José Casimiro Ulloa	OCCA-22
Hospital Nacional Hipólito Unzué	OCCA-23
Hospital San Juan de Lurigancho	OCCA-30
Hospital María Auxiliadora	OCCAF-81
Hospital Hermillo Valdizan	OCCAF-91
Instituto Nacional Especializado de Salud del Niño - Breña	OCCA-15
Instituto Nacional de Enfermedades Neoplásicas	OCCA-15
Instituto Nacional de Salud del Niño Av. Brasil	OCCA-16
Instituto Nacional Especializado de Salud del Niño - San Borja	OCCA-16A
Instituto Nacional Materno Perinatal	OCCA-38
Instituto Nacional de Ciencias Neurológicas	OCCA-29
Instituto Nacional de Salud Mental "Honorio Delgado - Hideyo Noguchi"	OCCA-9
Instituto Nacional Especializado de Salud del Niño - San Borja COE	OCCA-16B

FRECUENCIA Del MINSA GAMMA VHF <sup>1,2</sup>			
CANAL	FRECUENCIA		ENTIDAD
	RX	TX	
Canal 1	166.930	171.930	MINSA (Repetidora)
Canal 2	166.930		MINSA
Canal 3	170.610		MINSA
Canal 4	171.930		MINSA

**ANEXO 7.2. RED RADIAL Y TELEFONIA DE LOS COES A NIVEL NACIONAL**

RED RADIAL DE LOS COES A NIVEL NACIONAL						
COES REGIONALES (RED HF COES)		INDICATIVO PROVISIONAL LOCALIDAD	FRECUENCIA 1 FRECUENCIA 2	TELEFONÍA FIJA- COE	TURNO	
ANCASH		COE ANCASH	7165 USB+/11066 USB	043-421321/42203 8(109)	24 HORAS	
		COE HOSP.CHIMBOTE		043-209974	DE 8 A LAS 17 HORAS	
		RED NORTE CHIMBOTE		043-324968	DE 8 A LAS 17 HORAS	
		CASMA			DE 8 A LAS 17 HORAS	
HUANCAVELICA		COE HUANCAVELICA			067-453113 (anexo 1632)	DE 8 A LAS 17.30 HORAS
AYACUCHO		COE AYACUCHO			106	24 HORAS
CAJAMARCA	JAEN	COE JAEN				DE 9 A 11 HORAS Y DE 14.30 A LAS 16 HORAS
	CUTERVO	COE CUTERVO				DE 9 A 11 HORAS Y DE 14.30 A LAS 16 HORAS
PASCO		COE PASCO			063-422284 (ANEXO 11)	DE 8 A LAS 17.30
HUANUCO		COE HUANUCO				DE 9 A 11 HORAS Y DE 14.30 A LAS 16 HORAS
AMAZONAS		COE AMAZONAS			996645180	24 HORAS
ICA		COE ICA				DE 9 A 11 HORAS Y DE 14.30 A LAS 16 HORAS
LA LIBERTAD		COE LIBERTAD			044-222746	24 HORAS
PIURA		COE PIURA			07-3344214	24 HORAS
		COE CHULUCANAS			07-3361509	DE 7 A LAS 17
		COE HOSP. SANTA ROSA			073-361509	DE 7 A LAS 17 HORAS
AREQUIPA		COE CAMANA				DE 9 A 11 HORAS Y DE 14.30 A LAS 16 HORAS
MADRE DIOS		COE MADRE DE DIOS				DE 9 A 11 HORAS Y DE 14.30 A LAS 16 HORAS
TUMBES		COE TUMBES				DE 9 A 11 HORAS Y DE 14.30 A LAS 16 HORAS

## ANEXO 8. OTROS.

### Anexo 8.1. EVALUACIÓN DEL ÍNDICE DE SEGURIDAD HOSPITALARIA INSN SB 2018.

#### Seguridad Estructural

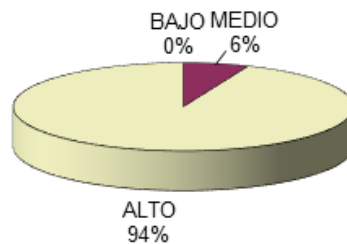

#### Seguridad No-Estructural

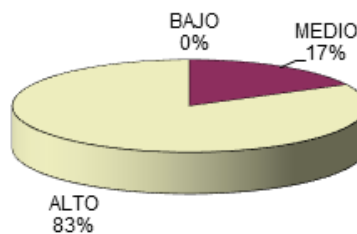

#### Seguridad Funcional

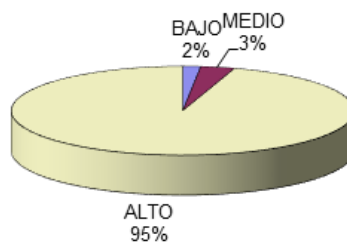



## RESULTADO DEL INDICE DE SEGURIDAD HOSPITALARIA

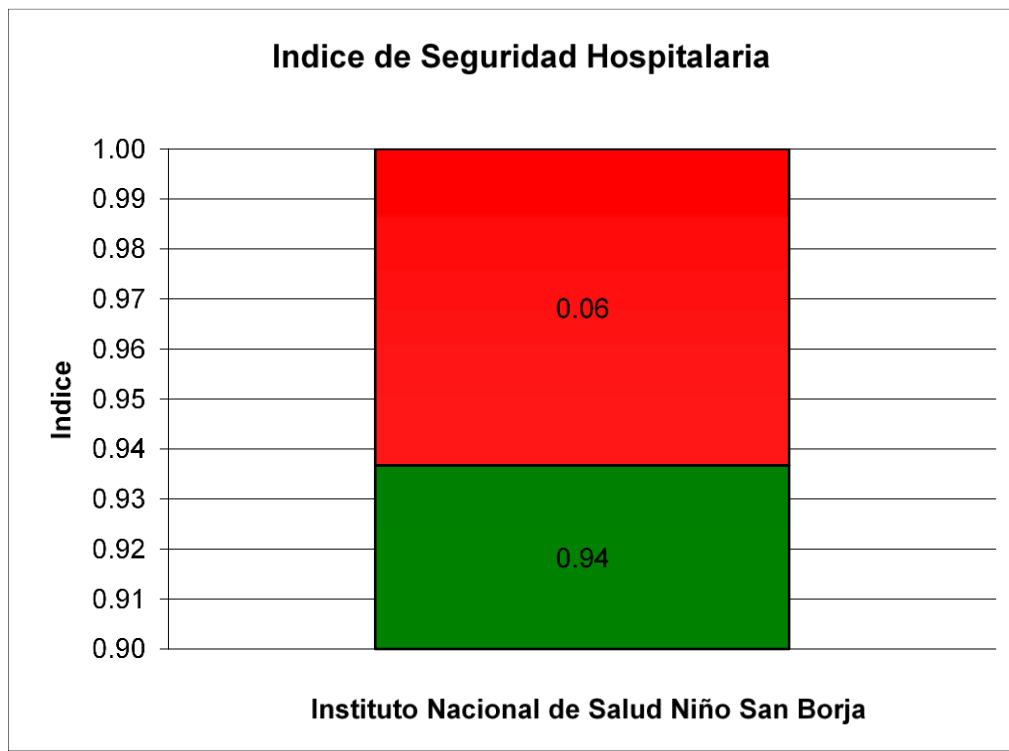



## ***ANEXO 9. PROGRAMACIÓN DE RETEN INSN SB.***

### ***Anexo 9.1. ROLES DE RETEN.***



UNIDAD DE ATENCIÓN INTEGRAL ESPECIALIZADA  
SUB UNIDAD DE ATENCIÓN INTEGRAL ESPECIALIZADA DEL PACIENTE DE CIRUGÍA ORAL Y PEDIÁTRICA COMPLEJA

enc-19  
1 de enero de 2019  
31 de enero de 2019

Paciente		Fecha		Hora		Atención		Evaluación		Tratamiento		Observaciones		Firma		Sello	
APAZA LUCIO JOSE LUS 94031877	190	190	190	190	190	190	190	190	190	190	190	190	190	190	190	190	190
SALDARIA GALLO LILY 39916403	190	190	190	190	190	190	190	190	190	190	190	190	190	190	190	190	190
RAMIREZ DE LA CRUZ RAUL EDUARDO 94131774	190	190	190	190	190	190	190	190	190	190	190	190	190	190	190	190	190
SUICA CRUZADO GLADYS JOHANNA 99311333	190	190	190	190	190	190	190	190	190	190	190	190	190	190	190	190	190
MAZUA TOVAR OLIVERA 99307133	190	190	190	190	190	190	190	190	190	190	190	190	190	190	190	190	190
FERNANDO GAYARRA DIZ 95713473	190	190	190	190	190	190	190	190	190	190	190	190	190	190	190	190	190
ARCAYA RODRIGUEZ JOHANNA OLIVIA 94532429	190	190	190	190	190	190	190	190	190	190	190	190	190	190	190	190	190
LENNIE FLORES CARBALLO 94731717	190	190	190	190	190	190	190	190	190	190	190	190	190	190	190	190	190
CARLOS BENDAZA CARROQUE 91110031	190	190	190	190	190	190	190	190	190	190	190	190	190	190	190	190	190
GUSPE CAMONES RAUL 94074334	190	190	190	190	190	190	190	190	190	190	190	190	190	190	190	190	190
PAUVELO DE LA CRUZ RICHAUD 94443972	190	190	190	190	190	190	190	190	190	190	190	190	190	190	190	190	190
JENNIFER EOTILO SANCHEZ 99501104	190	190	190	190	190	190	190	190	190	190	190	190	190	190	190	190	190
CAROLINA PAZ SOLDAN 94116444	190	190	190	190	190	190	190	190	190	190	190	190	190	190	190	190	190
FERNANDO TROGOSO LORI 94235444	190	190	190	190	190	190	190	190	190	190	190	190	190	190	190	190	190
MONICA ICACHEA NAVEGA 87391944	190	190	190	190	190	190	190	190	190	190	190	190	190	190	190	190	190
FRANCISCO CHURCHA TOREJON 99034371	190	190	190	190	190	190	190	190	190	190	190	190	190	190	190	190	190

LICENCIA MATERNIDAD 92 DE 98

DESCANSO FISICO PROGRAMADO

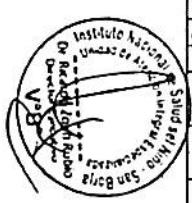

ROL DE PROGRAMACIÓN DE HORAS EFECTIVAS EN EL PERSONAL ASISTENCIAL / ADMINISTRATIVO DEL INSN - SB

SUB UNIDAD DE ATENCIÓN INTEGRAL ESPECIALIZADA DEL PACIENTE DE CARDIOLOGÍA Y CIRUGÍA CARDIOVASCULAR

MES : ENERO  
DEL : 1 de enero de 2019  
AL : 31 de enero de 2019

Orden	PERSONAL ASISTENCIAL (Apellidos y Nombres)	1	2	3	4	5	6	7	8	9	10	11	12	13	14	15	16	17	18	19	20	21	22	23	24	25	26	27	28	29	30	31
1	VIGILANCIA, UNIDAD VIGILANCIA DE LA UNIDAD DE ATENCIÓN INTEGRAL 9:00 AM - 12:00 PM	19%																														
2	MANEJO CLÍNICO, ALFREDO RIVERA COORDINADOR DE LA UNIDAD 9:00 AM - 12:00 PM	19%																														
3	ALFONSO ALVARO VARGAS COORDINADOR DE LA UNIDAD 9:00 AM - 12:00 PM	19%																														
4	BIODIA GARCIA, EDYMAR VARGAS COORDINADOR DE LA UNIDAD 9:00 AM - 12:00 PM	19%																														
5	MILAGROS CRISTINA DIAZ ROSA COORDINADOR DE LA UNIDAD 9:00 AM - 12:00 PM	19%																														
6	HERNANDEZ ALVARO COORDINADOR DE LA UNIDAD 9:00 AM - 12:00 PM	19%																														

SUB UNIDAD DE ATENCIÓN INTEGRAL ESPECIALIZADA DEL PACIENTE DE CARDIOLOGÍA Y CIRUGÍA CARDIOVASCULAR

MES : ENERO  
DEL : 1 de enero de 2019  
AL : 31 de enero de 2019

Orden	PERSONAL ASISTENCIAL (Apellidos y Nombres)	1	2	3	4	5	6	7	8	9	10	11	12	13	14	15	16	17	18	19	20	21	22	23	24	25	26	27	28	29	30	31
1	SANJUANITO TOVAR ALVARO COORDINADOR DE LA UNIDAD 9:00 AM - 12:00 PM	19%																														
2	HVALDIZO, DIEGO ENRIQUE COORDINADOR DE LA UNIDAD 9:00 AM - 12:00 PM	19%																														

MINISTERIO DE SALUD  
INSTITUTO NACIONAL DE SALUD DEL NIÑO  
Dr. ALFREDO B. HERNANDEZ GRAU  
Medico Asistente de Cardiología y Cirugía de  
Torso y Abdomen - R.M.E. N° 8641  
C.O.P. N° 14323 - R.M.E. N° 8641

Dr. ALFREDO B. HERNANDEZ GRAU  
Medico Asistente de Cardiología y Cirugía de  
Torso y Abdomen - R.M.E. N° 8641  
C.O.P. N° 14323 - R.M.E. N° 8641





01234567891011121314151617181920212223242526272829303132333435363738394041424344454647484950515253545556575859606162636465666768697071727374757677787980818283848586878889909192939495969798991001011021031041051061071081091101111121131141151161171181191201211221231241251261271281291301311321331341351361371381391401411421431441451461471481491501511521531541551561571581591601611621631641651661671681691701711721731741751761771781791801811821831841851861871881891901911921931941951961971981992002012022032042052062072082092102112122132142152162172182192202212222232242252262272282292302312322332342352362372382392402412422432442452462472482492502512522532542552562572582592602612622632642652662672682692702712722732742752762772782792802812822832842852862872882892902912922932942952962972982993003013023033043053063073083093103113123133143153163173183193203213223233243253263273283293303313323333343353363373383393403413423433443453463473483493503513523533543553563573583593603613623633643653663673683693703713723733743753763773783793803813823833843853863873883893903913923933943953963973983994004014024034044054064074084094104114124134144154164174184194204214224234244254264274284294304314324334344354364374384394404414424434444454464474484494504514524534544554564574584594604614624634644654664674684694704714724734744754764774784794804814824834844854864874884894904914924934944954964974984995005015025035045055065075085095105115125135145155165175185195205215225235245255265275285295305315325335345355365375385395405415425435445455465475485495505515525535545555565575585595605615625635645655665675685695705715725735745755765775785795805815825835845855865875885895905915925935945955965975985996006016026036046056066076086096106116126136146156166176186196206216226236246256266276286296306316326336346356366376386396406416426436446456466476486496506516526536546556566576586596606616626636646656666676686696706716726736746756766776786796806816826836846856866876886896906916926936946956966976986997007017027037047057067077087097107117127137147157167177187197207217227237247257267277287297307317327337347357367377387397407417427437447457467477487497507517527537547557567577587597607617627637647657667677687697707717727737747757767777787797807817827837847857867877887897907917927937947957967977987998008018028038048058068078088098108118128138148158168178188198208218228238248258268278288298308318328338348358368378388398408418428438448458468478488498508518528538548558568578588598608618628638648658668678688698708718728738748758768778788798808818828838848858868878888898908918928938948958968978988999009019029039049059069079089099109119129139149159169179189199209219229239249259269279289299309319329339349359369379389399409419429439449459469479489499509519529539549559569579589599609619629639649659669679689699709719729739749759769779789799809819829839849859869879889899909919929939949959969979989991000100110021003100410051006100710081009101010111012101310141015101610171018101910201021102210231024102510261027102810291030103110321033103410351036103710381039104010411042104310441045104610471048104910501051105210531054105510561057105810591060106110621063106410651066106710681069107010711072107310741075107610771078107910801081108210831084108510861087108810891090109110921093109410951096109710981099110011011102110311041105110611071108110911101111111211131114111511161117111811191120112111221123112411251126112711281129113011311132113311341135113611371138113911401141114211431144114511461147114811491150115111521153115411551156115711581159116011611162116311641165116611671168116911701171117211731174117511761177117811791180118111821183118411851186118711881189119011911192119311941195119611971198119912001201120212031204120512061207120812091210121112121213121412151216121712181219122012211222122312241225122612271228122912301231123212331234123512361237123812391240124112421243124412451246124712481249125012511252125312541255125612571258125912601261126212631264126512661267126812691270127112721273127412751276127712781279128012811282128312841285128612871288128912901291129212931294129512961297129812991300

# ROLE OF PROGRAMMING IN CONSTRUCTING AN EFFECTIVE ASSISTANT DESIGNER

**FICMA 415**

100

41

FILE NO 2019

1162 OH 2011

**THE ENDOCRINE**

Course	Period	Attendance	Participation	Team	Individual	Group	Project	Final	Score	Grade	Comments																				
1	1	2	3	4	5	6	7	8	9	10	11	12	13	14	15	16	17	18	19	20	21	22	23	24	25	26	27	28	29	30	31
1	1	2	3	4	5	6	7	8	9	10	11	12	13	14	15	16	17	18	19	20	21	22	23	24	25	26	27	28	29	30	31
1	1	2	3	4	5	6	7	8	9	10	11	12	13	14	15	16	17	18	19	20	21	22	23	24	25	26	27	28	29	30	31
1	1	2	3	4	5	6	7	8	9	10	11	12	13	14	15	16	17	18	19	20	21	22	23	24	25	26	27	28	29	30	31
1	1	2	3	4	5	6	7	8	9	10	11	12	13	14	15	16	17	18	19	20	21	22	23	24	25	26	27	28	29	30	31
1	1	2	3	4	5	6	7	8	9	10	11	12	13	14	15	16	17	18	19	20	21	22	23	24	25	26	27	28	29	30	31
1	1	2	3	4	5	6	7	8	9	10	11	12	13	14	15	16	17	18	19	20	21	22	23	24	25	26	27	28	29	30	31
1	1	2	3	4	5	6	7	8	9	10	11	12	13	14	15	16	17	18	19	20	21	22	23	24	25	26	27	28	29	30	31
1	1	2	3	4	5	6	7	8	9	10	11	12	13	14	15	16	17	18	19	20	21	22	23	24	25	26	27	28	29	30	31
1	1	2	3	4	5	6	7	8	9	10	11	12	13	14	15	16	17	18	19	20	21	22	23	24	25	26	27	28	29	30	31
1	1	2	3	4	5	6	7	8	9	10	11	12	13	14	15	16	17	18	19	20	21	22	23	24	25	26	27	28	29	30	31
1	1	2	3	4	5	6	7	8	9	10	11	12	13	14	15	16	17	18	19	20	21	22	23	24	25	26	27	28	29	30	31
1	1	2	3	4	5	6	7	8	9	10	11	12	13	14	15	16	17	18	19	20	21	22	23	24	25	26	27	28	29	30	31
1	1	2	3	4	5	6	7	8	9	10	11	12	13	14	15	16	17	18	19	20	21	22	23	24	25	26	27	28	29	30	31
1	1	2	3	4	5	6	7	8	9	10	11	12	13	14	15	16	17	18	19	20	21	22	23	24	25	26	27	28	29	30	31
1	1	2	3	4	5	6	7	8	9	10	11	12	13	14	15	16	17	18	19	20	21	22	23	24	25	26	27	28	29	30	31
1	1	2	3	4	5	6	7	8	9	10	11	12	13	14	15	16	17	18	19	20	21	22	23	24	25	26	27	28	29	30	31
1	1	2	3	4	5	6	7	8	9	10	11	12	13	14	15	16	17	18	19	20	21	22	23	24	25	26	27	28	29	30	31
1	1	2	3	4	5	6	7	8	9	10	11	12	13	14	15	16	17	18	19	20	21	22	23	24	25	26	27	28	29	30	31
1	1	2	3	4	5	6	7	8	9	10	11	12	13	14	15	16	17	18	19	20	21	22	23	24	25	26	27	28	29	30	31
1	1	2	3	4	5	6	7	8	9	10	11	12	13	14	15	16	17	18	19	20	21	22	23	24	25	26	27	28	29	30	31
1	1	2	3	4	5	6	7	8	9	10	11	12	13	14	15	16	17	18	19	20	21	22	23	24	25	26	27	28	29	30	31
1	1	2	3	4	5	6	7	8	9	10	11	12	13	14	15	16	17	18	19	20	21	22	23	24	25	26	27	28	29	30	31
1	1	2	3	4	5	6	7	8	9	10	11	12	13	14	15	16	17	18	19	20	21	22	23	24	25	26	27	28	29	30	31
1	1	2	3	4	5	6	7	8	9	10	11	12	13	14	15	16	17	18	19	20	21	22	23	24	25	26	27	28	29	30	31
1	1	2	3	4	5	6	7	8	9	10	11	12	13	14	15	16	17	18	19	20	21	22	23	24	25	26	27	28	29	30	31
1	1	2	3	4	5	6	7	8	9	10	11	12	13	14	15	16	17	18	19	20	21	22	23	24	25	26	27	28	29	30	31
1	1	2	3	4	5	6	7	8	9	10	11	12	13	14	15	16	17	18	19	20	21	22	23	24	25	26	27	28	29	30	31
1	1	2	3	4	5	6	7	8	9	10	11	12	13	14	15	16	17	18	19	20	21	22	23	24	25	26	27	28	29	30	31
1	1	2	3	4	5	6	7	8	9	10	11	12	13	14	15	16	17	18	19	20	21	22	23	24	25	26	27	28	29	30	31
1	1	2	3	4	5	6	7	8	9	10	11	12	13	14	15	16	17	18	19	20	21	22	23	24	25	26	27	28	29	30	31
1	1	2	3	4	5	6	7	8	9	10	11	12	13	14	15	16	17	18	19	20	21	22	23	24	25	26	27	28	29	30	31
1	1	2	3	4	5	6	7	8	9	10	11	12	13	14	15	16	17	18	19	20	21	22	23	24	25	26	27	28	29	30	31
1	1	2	3	4	5	6	7	8	9	10	11	12	13	14	15	16	17	18	19	20	21	22	23	24	25	26	27	28	29	30	31
1	1	2	3	4	5	6	7	8	9	10	11	12	13	14	15	16	17	18	19	20	21	22	23	24	25	26	27	28	29	30	31
1	1	2	3	4	5	6	7	8	9	10	11	12	13	14	15	16	17	18	19	20	21	22	23	24	25	26	27	28	29	30	31
1	1	2	3	4	5	6	7	8	9	10	11	12	13	14	15	16	17	18	19	20	21	22	23	24	25	26	27	28	29	30	31
1	1	2	3	4	5	6	7	8	9	10	11	12	13	14	15	16	17	18	19	20	21	22	23	24	25	26	27	28	29	30	31
1	1	2	3	4	5	6	7	8	9	10	11	12	13	14	15	16	17	18	19	20	21	22	23	24	25	26	27	28	29	30	31
1	1	2	3	4	5	6	7	8	9	10	11	12	13	14	15	16	17	18	19	20	21	22	23	24	25	26	27	28	29	30	31
1	1	2	3	4	5	6	7	8	9	10	11	12	13	14	15	16	17	18	19	20	21	22	23	24	25	26	27	28	29	30	31
1	1	2	3	4	5	6	7	8	9	10	11	12	13	14	15	16	17	18	19	20	21	22	23	24	25	26	27	28	29	30	31
1	1	2	3	4	5	6	7	8	9	10	11	12	13	14	15	16	17	18	19	20	21	22	23	24	25	26	27	28	29	30	31
1	1	2	3	4	5	6	7	8	9	10	11	12	13	14	15	16	17	18	19	20	21	22	23	24	25	26	27	28	29	30	31
1	1	2	3	4	5	6	7	8	9	10	11	12	13	14	15	16	17	18	19	20	21	22	23	24	25	26	27	28	29	30	31
1	1	2	3	4	5	6	7	8	9	10	11	12	13	14	15	16	17	18	19	20	21	22	23	24	25	26	27	28	29	30	31
1	1	2	3	4	5	6	7	8	9	10	11	12	13	14	15	16	17	18	19	20	21	22	23	24	25	26	27	28	29	30	31
1	1	2	3	4	5	6	7	8	9	10	11	12	13	14	15	16	17	18	19	20	21	22	23	24	25	26	27	28	29	30	31
1	1	2	3	4	5	6	7	8	9	10	11	12	13	14	15	16	17	18	19	20	21	22	23	24	25	26	27	28	29	30	31
1	1	2	3	4	5	6	7	8	9	10	11	12	13	14	15	16	17	18	19	20	21	22	23	24	25	26	27	28	29	30	31
1	1	2	3	4	5	6	7	8	9	10	11	12	13	14	15	16	17	18	19	20	21	22	23	24	25	26	27	28	29	30	31
1	1	2	3	4	5	6	7	8	9	10	11	12	13	14	15	16	17	18	19	20	21	22	23	24	25	26	27	28	29	30	31
1	1	2	3	4	5	6	7	8	9	10	11	12	13	14	15	16	17	18	19	20	21	22	23	24	25	26	27	28	29	30	31
1	1	2	3	4	5	6	7	8	9	10	11	12	13	14	15	16	17	18	19	20	21	22	23	24	25	26	27	28	29	30	31
1	1	2	3	4	5	6	7	8	9	10	11	12	13	14	15	16	17	18	19	20	21	22	23	24	25	26	27	28	29	30	31
1	1	2	3	4	5	6	7	8	9	10	11	12	13	14	15	16	17	18	19	20	21	22	23	24	25	26	27	28	29	30	31
1	1	2	3	4	5	6	7	8	9	10	11	12	13	14																	

[illegible]

**insur** Instituto Nacional de Salud del Niño  
San Borja

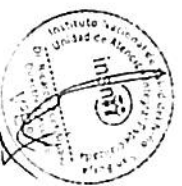



## SUB UNIDAD DE ATENCIÓN INTEGRAL ESPECIALIZADA AL PACIENTE QUEMADO

## RESULTS

040

AL

FEBRUO 2010

10116111002016

20 DE FEBRERO 2011

[illegible]

INSNUT Instituto Nacional de Salud del Niño  
San Borja

M. Sc. Pilar Rudy Vidaurte  
CAMP 3600 X RNE 15766

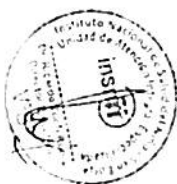

ROL DE PROGRAMACION DE HORAS EFECTIVAS EN EL PERSONAL ASISTENCIAL DEL INSN - SB

FECHA MES DEL AL	ENERO
	1 de enero de 2019
	31 de enero de 2019

[illegible][illegible]

Dr. JACQUES PAVLIKOVSKI, ANIEL WIESLAWSKI  
OFFICE DE DÉVELOPPEMENT DE LA QUALITÉ  
1000, RUE DE LA PAIX - 1000 BRUXELLES



ROL DE PROGRAMACION DE HORAS EFECTIVAS EN EL PERSONAL ASISTENCIAL DEL INSN - SB

UNIDAD DE ATENCION INTEGRAL ESPECIALIZADA  
SUB UNIDAD DE ATENCION INTEGRAL ESPECIALIZADA DEL PACIENTE DE ESPECIALIDADES QUIRURGICAS  
OFTALMOLOGIA

FECHA MES  
DEL  
AL

ENERO  
1 DE ENERO DE 2019  
31 DE ENERO DE 2019

unipno	PERSONAL ASISTENCIAL (Apellidos y Nombres)	Tipo Píe	Trabajo en Horas	1	2	3	4	5	6	7	8	9	10	11	12	13	14	15	16	17	18	19	20	21	22	23	24	25	26	27	28	29	30	31	
1	ORDELLI DAVILA OSCAR TERCERO DIRECTO 399311133	NON-53 OTFES PETEN	11h																																
2	IMA PASTIDA PALOMINO JESSY TERCERO DIRECTO 399323336	NON-53 OTFES PETEN	11h																																
3	IMA PASTIDA LOZANO SILVIA TERCERO DIRECTO 399311133	NON-53 OTFES PETEN	11h																																
4	TIOMA DE ROSA SIFRAN TERCERO DIRECTO 399323336	NON-53 OTFES PETEN	11h																																
5	VASQUEZ ANDAYA JACQUELINE 399323336	NON-53 OTFES PETEN	11h																																
6	CHALLOQUE CERVANTES AUGUSTO 399323336	NON-53 OTFES PETEN	11h																																
7	CHALLOQUE CERVANTES AUGUSTO 399323336	NON-53 OTFES PETEN	11h																																
8	CHALLOQUE CERVANTES AUGUSTO 399323336	NON-53 OTFES PETEN	11h																																
9	CHALLOQUE CERVANTES AUGUSTO 399323336	NON-53 OTFES PETEN	11h																																
10	CHALLOQUE CERVANTES AUGUSTO 399323336	NON-53 OTFES PETEN	11h																																

Dr. C. DE PAVANOWSKI DEL WESLAW  
Dr. C. DE PAVANOWSKI DEL WESLAW  
Dr. C. DE PAVANOWSKI DEL WESLAW

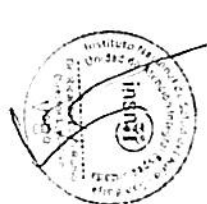

ENERO  
1 DE ENERO DE 2019  
31 DE ENERO DE 2019





ROL DE PROGRAMACION DE HORAS EFECTIVAS EN EL PERSONAL ASISTENCIAL DEL INSN - SB

FECHA MES  
DEL  
AL

ENERO  
1 de enero de 2019  
31 de enero de 2019

[illegible][illegible]

MC DE PAWLIKOWSKI, DANIEL WIE SLAW,  
FEE CI DEPARTAMEN TO DE LANSUD PR  
C O T O PRASE, P N F 0003

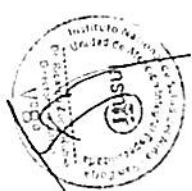



ROL DE PROGRAMACION DE HORAS EFECTIVAS EN EL PERSONAL ASISTENCIAL DEL INSN - SB

UNIDAD DE ATENCION INTEGRAL ESPECIALIZADA  
SUA UNIDAD DE ATENCION INTEGRAL ESPECIALIZADA DEL PACIENTE DE ESPECIALIDADES QUIRURGICAS  
CIRUGIA CABEZA CUELLO Y MAXILOFACIAL

FECHA MES  
DEL  
AL

ENERO  
1 DE ENERO DE 2019  
31 DE ENERO DE 2019

Ordre	PERSONAL ASISTENCIAL (Appt Nomb)	Tipo Reg	Especialidad																																																																																																																																																																																																																																																																																																																																																																																																																																																																																																																																																																																																																																																																																																																																																																																																																																																																																																																																																																																																																																																																																																																																																																																																										
				1	2	3	4	5	6	7	8	9	10	11	12	13	14	15	16	17	18	19	20	21	22	23	24	25	26	27	28	29	30	31	32	33	34	35																																																																																																																																																																																																																																																																																																																																																																																																																																																																																																																																																																																																																																																																																																																																																																																																																																																																																																																																																																																																																																																																																																																																																																							
1	SALAS HORARIO ESCAR CAS 30/07/2019	NOX-SB	150	M	V	J	V	S	D	M	M	M	Ci	Co	M	M	M	M	M	M	M	M	M	M	M	M	M	M	M	M	M	M	M	M	M	M	M	M	M	M	M	M	M	M	M	M	M	M	M	M	M	M	M	M	M	M	M	M	M	M	M	M	M	M	M	M	M	M	M	M	M	M	M	M	M	M	M	M	M	M	M	M	M	M	M	M	M	M	M	M	M	M	M	M	M	M	M	M	M	M	M	M	M	M	M	M	M	M	M	M	M	M	M	M	M	M	M	M	M	M	M	M	M	M	M	M	M	M	M	M	M	M	M	M	M	M	M	M	M	M	M	M	M	M	M	M	M	M	M	M	M	M	M	M	M	M	M	M	M	M	M	M	M	M	M	M	M	M	M	M	M	M	M	M	M	M	M	M	M	M	M	M	M	M	M	M	M	M	M	M	M	M	M	M	M	M	M	M	M	M	M	M	M	M	M	M	M	M	M	M	M	M	M	M	M	M	M	M	M	M	M	M	M	M	M	M	M	M	M	M	M	M	M	M	M	M	M	M	M	M	M	M	M	M	M	M	M	M	M	M	M	M	M	M	M	M	M	M	M	M	M	M	M	M	M	M	M	M	M	M	M	M	M	M	M	M	M	M	M	M	M	M	M	M	M	M	M	M	M	M	M	M	M	M	M	M	M	M	M	M	M	M	M	M	M	M	M	M	M	M	M	M	M	M	M	M	M	M	M	M	M	M	M	M	M	M	M	M	M	M	M	M	M	M	M	M	M	M	M	M	M	M	M	M	M	M	M	M	M	M	M	M	M	M	M	M	M	M	M	M	M	M	M	M	M	M	M	M	M	M	M	M	M	M	M	M	M	M	M	M	M	M	M	M	M	M	M	M	M	M	M	M	M	M	M	M	M	M	M	M	M	M	M	M	M	M	M	M	M	M	M	M	M	M	M	M	M	M	M	M	M	M	M	M	M	M	M	M	M	M	M	M	M	M	M	M	M	M	M	M	M	M	M	M	M	M	M	M	M	M	M	M	M	M	M	M	M	M	M	M	M	M	M	M	M	M	M	M	M	M	M	M	M	M	M	M	M	M	M	M	M	M	M	M	M	M	M	M	M	M	M	M	M	M	M	M	M	M	M	M	M	M	M	M	M	M	M	M	M	M	M	M	M	M	M	M	M	M	M	M	M	M	M	M	M	M	M	M	M	M	M	M	M	M	M	M	M	M	M	M	M	M	M	M	M	M	M	M	M	M	M	M	M	M	M	M	M	M	M	M	M	M	M	M	M	M	M	M	M	M	M	M	M	M	M	M	M	M	M	M	M	M	M	M	M	M	M	M	M	M	M	M	M	M	M	M	M	M	M	M	M	M	M	M	M	M	M	M	M	M	M	M	M	M	M	M	M	M	M	M	M	M	M	M	M	M	M	M	M	M	M	M	M	M	M	M	M	M	M	M	M	M	M	M	M	M	M	M	M	M	M	M	M	M	M	M	M	M	M	M	M	M	M	M	M	M	M	M	M	M	M	M	M	M	M	M	M	M	M	M	M	M	M	M	M	M	M	M	M	M	M	M	M	M	M	M	M	M	M	M	M	M	M	M	M	M	M	M	M	M	M	M	M	M	M	M	M	M	M	M	M	M	M	M	M	M	M	M	M	M	M	M	M	M	M	M	M	M	M	M	M	M	M	M	M	M	M	M	M	M	M	M	M	M	M	M	M	M	M	M	M	M	M	M	M	M	M	M	M	M	M	M	M	M	M	M	M	M	M	M	M	M	M	M	M	M	M	M	M	M	M	M	M	M	M	M	M	M	M	M	M	M	M	M	M	M	M	M	M	M	M	M	M	M	M	M	M	M	M	M	M	M	M	M	M	M	M	M	M	M	M	M	M	M	M	M	M	M	M	M	M	M	M	M	M	M	M	M	M	M	M	M	M	M	M	M	M	M	M	M	M	M	M	M	M	M	M	M	M	M	M	M	M	M	M	M	M	M	M	M	M	M	M	M	M	M	M	M	M	M	M	M	M	M	M	M	M	M	M	M	M	M	M	M	M	M	M	M	M	M	M	M	M	M	M	M	M	M	M	M	M	M	M	M	M	M	M	M	M	M	M	M	M	M	M	M	M	M	M	M	M	M	M	M	M	M	M	M	M	M	M	M	M	M	M	M	M	M	M	M	M	M	M	M	M	M	M	M	M	M	M	M	M	M	M	M	M	M	M	M	M	M	M	M	M	M	M	M	M	M	M	M	M	M	M	M	M	M	M	M	M	M	M	M	M	M	M	M	M	M	M	M	M	M	M	M	M	M	M	M	M	M	M	M	M	M	M	M	M	M	M	M	M	M	M	M	M	M	M	M	M	M	M	M	M	M	M	M	M	M	M	M	M	M	M	M	M	M	M	M	M	M	M	M	M	M	M	M	M	M	M	M	M	M	M	M	M	M	M	M	M	M	M	M	M	M	M	M	M	M	M	M	M	M	M	M	M	M	M	M	M	M	M	M	M	M	M	M	M	M	M	M	M	M	M	M	M	M	M	M	M	M	M	M	M	M	M	M	M	M	M	M	M	M	M	M	M	M	M	M	M	M	M	M	M	M	M	M	M	M	M	M	M	M	M	M	M	M	M	M	M	M	M	M	M

Dr. PAVEL KOSHER JERONIMO  
JEFE DE DEPARTAMENTO DE LA UNIDAD  
CIRUGIA CABEZA CUELLO Y MAXILOFACIAL

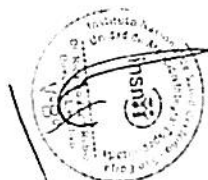

ROL DE PROGRAMACION DE HORAS EFECTIVAS EN EL PERSONAL ASISTENCIAL DEL INSN - SB

UNIDAD DE ATENCION INTEGRAL ESPECIALIZADA  
SUS UNIDAD DE ATENCION INTEGRAL ESPECIALIZADA DEL PACIENTE DE ESPECIALIDADES QUIRURGICAS  
CIRUGIA PLASTICA

FECHA MES  
DEL  
AL

ENERO  
1 de enero de 2019  
31 de enero de 2019

Unidad	PERSONAL ASISTENCIAL (apellidos y nombres)	Tipo Paga	Técnicos	1	2	3	4	5	6	7	8	9	10	11	12	13	14	15	16	17	18	19	20	21	22	23	24	25	26	27	28	29	30	31
1	DE PAWLOWSKA AMEL WIELAWA CAS 39122221	NON-28	122																															
2	WIELAWSKA AMEL WIELAWA CAS 39122221	NON-28	122																															
3	CALDERERAYRONICA WIELAWA CAS 39122221	NON-28	130																															

INSN SB  
INSTITUTO NACIONAL DE SALUD DE NIÑO - SAN BORJA  
UNIDAD DE ATENCION INTEGRAL ESPECIALIZADA  
CIRUGIA PLASTICA  
C.E. DE PAWLOWSKA AMEL WIELAWA  
DEPARTAMENTO DE ASISTENCIA  
CIRUGIA PLASTICA - I.E. N.º 1

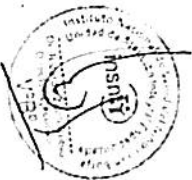

ROL DE PROGRAMACION DE HORAS EFECTIVAS EN EL PERSONAL ASISTENCIAL DEL INSN - SB

UNIDAD DE ATENCION INTEGRAL ESPECIALIZADA  
SUB UNIDAD DE ATENCION INTEGRAL ESPECIALIZADA DEL PACIENTE DE ESPECIALIDADES QUIRURGICAS  
ODONTOLOGIA

FECHA MES  
DEL  
AL

ENERO  
1 DE ENERO DE 2019  
31 DE ENERO DE 2019

Unidad	PERSONAL ASISTENCIAL (Apellidos y Nombres)	Tipología	Total Horas	1	2	3	4	5	6	7	8	9	10	11	12	13	14	15	16	17	18	19	20	21	22	23	24	25	26	27	28	29	30	31	32	33	34	35		
3	CHUQUISACAMA MARCO CAS 91878038	NON - SB CIRCS	11																																					
				R	R	R	R	R	R	R	R	R	R	R	R	R	R	R	R	R	R	R	R	R	R	R	R	R	R	R	R	R	R	R	R	R	R	R	R	
1	COPERA GATA LUISIANA CAS 99550272	NON - SB CIRCS	156																																					
				R	R	R	R	R	R	R	R	R	R	R	R	R	R	R	R	R	R	R	R	R	R	R	R	R	R	R	R	R	R	R	R	R	R	R		
2	ATAJACA EL CASTILLO ROSAMONDA CAS 99485813	NON - SB CIRCS	156																																					
				R	R	R	R	R	R	R	R	R	R	R	R	R	R	R	R	R	R	R	R	R	R	R	R	R	R	R	R	R	R	R	R	R	R	R		
4	CASTILLO CHATZARAIN DRUJANO BUCCHAMPAOAL 114-5	NON - SB CIRCS	63																																					
				R	R	R	R	R	R	R	R	R	R	R	R	R	R	R	R	R	R	R	R	R	R	R	R	R	R	R	R	R	R	R	R	R	R	R		

Che Esteban - a Direccion General  
9168-17

INSN SB  
M.C. DE PAVLIKOWSKI AMEL WIESLAWA  
Jefe de Departamento de la Sub-  
Unidad de Cirujano, N° 114-5



ROL DE PROGRAMACION DE HORAS EFECTIVAS EN EL PERSONAL ASISTENCIAL DEL INSN - SB

UNIDAD DE ATENCION INTEGRAL ESPECIALIZADA  
SUB UNIDAD DE ATENCION INTEGRAL ESPECIALIZADA DEL PACIENTE DE ESPECIALIDADES QUIRURGICAS  
TRAUMATOLOGIA

FECHA MES  
DEL  
AL

ENERO  
1 DE ENERO DE 2019  
DEL  
31 DE ENERO DE 2019

Orden	PERSONAL ASISTENCIAL (Apel. Nombres)	Tipología	Horas	1	2	3	4	5	6	7	8	9	10	11	12	13	14	15	16	17	18	19	20	21	22	23	24	25	26	27	28	29	30	31
1	MUNESSESTUAN CRISTIAN CAS 31010133	NON-58 OTROS	150																															
2	ALVARADO CHAVEZ LUIS CAS 31010137	NON-58 OTROS	150																															
3	ELMIKALCUI LONZA TERCERO JORGE OSCAR 31010131	NON-58 OTROS	150																															
4	ROUZA ANCHUA JOHAN CAS 31010132	NON-58 OTROS	150																															
5	ELMIKALCUI LONZA TERCERO JORGE OSCAR 31010131	NON-58 OTROS	150																															
6	ROUZA ANCHUA JOHAN CAS 31010132	NON-58 OTROS	150																															
7	FERREIRA MONTOYA OSCAR 31010131	NON-58 OTROS	150																															
8	AMOSTE GUERRA ANDREA NAY 31010133	NON-58 OTROS	150																															
9	PAREJA NUÑEZ RAFAEL 31010137	NON-58 OTROS	150																															

Dr. C. DE PAVANOWSKI ANABEL WILSLAW  
JEFE DE DEPARTAMENTO DE LA SUBCATEGORIA  
QUIRURGICA

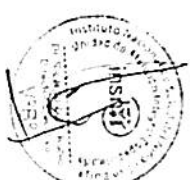

PROGRAMACION DEL PERSONAL ASISTENCIAL DE ENFERMERIA.  
**LICENCIADAS EN ENFERMERIA**  
 INSTITUTO NACIONAL DE SALUD DEL NIÑO SAN BORJA  
 DEPARTAMENTO DE ENFERMERIA  
 SUB UNIDAD DE CUIDADOS INTERMEDIOS NEONATALES  
 FEBRERO 2019

DNI	FEBRERO		V	S	D	L	M	M	J	V	S	D	L	M	M	J	V	S	D	L	M	M	J	V	S	D	L	M	M	J	V	S	D	L	M	M	J	TOTAL HORAS
	APELLIDOS Y NOMBRES																																					
41965202	TORRES ESTELA YRMA.(N)		GD	GN								GD	(GN)						GD	GN																		150
44755138	GERONIMO RIVERA YULIANA BETSABÉ.(CAS)		MT	TN		R			MT	TN			MT	TN					MT	TN																		150
9685020	MENDOZA VERGARA MERCEDES LUCILA.(CAS)		MT	TN							R		MT	TN					MT	TN		M															150	
43162808	TATAJE MENESES GABRIELA.(N)		GD	GN					GD	GN			GD	GN					GD	GN																	150	
41713093	QUINTANO TUTOS MIRIAN.(CAS)		MT	TN					MT	TN			MT						MT	TN																	150	
42959618	VELÁSQUEZ CHÁVEZ CRISTINA.(N)		GD		GN				GD	GN			GD	GN					GD	GN																	150	
43636340	POMA AYUQUE KARINA.(CAS)				MT	TN	R		MT	TN			MT	TN					MT	TN	R																150	
47371332	YAURIMA MARTINEZ ROSALYNA.(CAS)				MT	TN			MT	TN		R	MT	TN					MT	TN																	150	
45214330	CHOQUE ALAYO GABRIELA.(CAS)				MT		TN		MT	TN			MT	TN		R			MT	TN																	150	
42175350	SUCARI NAVARRO GRISEL.(CAS)				MT	TN	MT		MT	TN			MT	TN	R				MT	TN																	150	
44664944	CAVERO PRADO KAREM(CAS)		R		MT	TN			MT	TN			MT	TN					MT	TN																	150	
44407813	MARCOS GASPAR NANCY BEATRIZ.(N)				GD	GN			GD	GN			GD	GN					GD	GN																	150	
22516312	ECHEVARRIA BUSTAMANTE JUDITH.(CAS)				MT	TN			MT	TN		R	MT	TN					MT	TN																	150	
43030779	GOMEZ TUESTA KELLY(CAS)				MT	TN		MT		MT	TN		TN	MT	TN		R		MT	TN																	150	
43646759	CUBA USURIN SANDRA.(T)				MT	TN		R		MT	TN		TN	MT	TN				MT	TN																	150	
41865270	CANDELA RIOS CINTHYA.(CAS)			R		MT	TN		R		MT	TN			MT	TN			MT	TN																	150	
407773735	ALHUAY CUSI MAXMILIANA.(CAS)					MT	TN			MT	TN		R	MT	TN				MT	TN																	150	
73377761	ALONZO SANCHEZ LISSET.(CAS)					MT	TN			MT	TN		MT	TN					MT	TN																	150	
10710118	BUSTAMANTE ARROYO GLADYS.(N)			GD		GD	GN				GD	GN		GN					GD	GN																	150	
72385668	VARGAS FIGUEROA MARIA SOLEDAD(CAS)				MT		MT	TN			MT	TN							MT	TN																	150	
9668256	ROJAS VALLE ROCIO JANET.(N)		GN		GN		GD	GN				GD	GN						GD	GN																	150	
40628043	LUCERO DIAZ ROSSANA.(CAS)		TN		R		MT	TN				MT	TN						MT	TN																	150	
43356385	ALCÁNTARA GUERRERO LIZBETH.(CAS)		TN				MT	TN		R		MT	TN		TN				MT	TN																	150	
45063801	MUÑOZ SAENZ MARIA.(CAS)		TN				MT	TN				MT	TN		R				MT	TN																	150	
46240317	MORA CACERES ANA.(CAS)		TN				MT				MT								MT	TN																	150	
46640018	TARAZONA SOTELO GEHIDY.(CAS)				MT		MT						MT						MT																		150	
40928709	MACHACA ZUÑIGA LADY DIANA.(CAS)		M	M		M	M	M	M	MT			M	M	MT				M																		150	
41320463	HUARI TORRES JANETT.(CAS)		V	V	V	V	V	V	V	V	V	V	V	V	V	V	V	V	V	V	V	V	V	V	V	V	V	V	V	V	V	V	V	V	V	0		



PROYECTO DE LEY DE LEYDIN ARAUJO GUZMÁN  
LICENCIADAS EN ENFERMERIA

INSTITUTO NACIONAL DE SALUD DEL NIÑO SAN BORJA  
DEPARTAMENTO DE ENFERMERIA  
SUB UNIDAD DE CUIDADOS INTENSIVOS NEONATALES  
2019

INSTITUTO NACIONAL DE SALUD DEL NIÑO  
SAN BORJA  
LIC. FEBILIA J. LEYDIN ARAUJO GUZMÁN  
LIC. LEYDIN ARAUJO GUZMÁN  
Jefa de Enfermería

DNI	FEBRERO																												TOTAL																																																																																																																																																																																																																																																																																																																																																																																																																																																																																																																																																																																																																																																																																																																																																																																																																																																																																																																																																																																																																																																																																																																																																																																																																																																																																																																																																																															
	APELLIDOS Y NOMBRES																																																																																																																																																																																																																																																																																																																																																																																																																																																																																																																																																																																																																																																																																																																																																																																																																																																																																																																																																																																																																																																																																																																																																																																																																																																																																																																																																																																																											
41277873	CONDEZO MEMENDO GLORIA (N)	GN																																																																																																																																																																																																																																																																																																																																																																																																																																																																																																																																																																																																																																																																																																																																																																																																																																																																																																																																																																																																																																																																																																																																																																																																																																																																																																																																																																																																										

PROGRAMACION DEL PERSONAL ASISTENCIAL DE ENFERMERIA  
LICENCIADAS EN ENFERMERIA

INSTITUTO NACIONAL DE SALUD DEL NIÑO  
UNIDAD DE ENFERMERIA  
UNIDAD DE CUIDADOS INTENSIVOS CARDIOLÓGICOS  
FEBRERO  
2019

INSTITUTO NACIONAL DE SALUD DEL NIÑO  
SAN BORN

*León*  
Lic. Fabiola J. Lezama Santiago  
Médica de Enfermería de Cuidados Intensivos

CODIGO	APELLIDOS Y NOMBRES	FEBRERO														TOTAL
		V	S	D	L	M	M	J	V	S	D	L	M	M	J	
43939165	ANGULO COCHACHE HELENTI	15														150
45607558	VELASQUEZ VEGA JOHANA (H)	GD														150
44251330	SANTILAN OPELUARIA NATALY (T)	15	R													150
44092283	FERRER HONORES PEDRO ALBERTO (T)	15														150
41921261	BARRETO POMA YULY (H)	GD														150
43971605	GARCIA GUERRERO DOMATILIA (CAS)	M/T	15	R												150
44006886	CARRALTA GALLARDO AUCILIA (T)	M/T	15													150
42930903	PRADO MARTINEZ ROSAL RY(T)	M/T	15													150
42701466	SAURAS VELASCO ROSA (CAS)	M/T	15													150
42346236	ORIHUELA GALLINARI DIAMARIN	GD														150
43685148	SANCHEZ CALLE MARIYAH (H)	GD														150
41753561	SANCHEZ TUTIAYA DAVID (T)	M/T	15													150
41680302	RAMOS TIPIAN ELIZABETH (CAS)	15														150
41547631	PANES ORTIZ ROGGER (CAS)	M/T														150
09671605	LEON COELLO ROCIO (T)	M/T														150
21431385	ESCAFE QUIJANDIA ROSA(T)	M/T														150
41344420	SOLIS MONTERO VIVIANA (T)	M/T														150
42665492	RIVEROS VASCO DAVID (T)	M/T														150
43423723	GIL LAYZA CARLOS (T)	M/T														150
40718867	CASTAÑEDA ESPINOZA DIANA(T)	R														150
44330085	APAZA SUICUA ITISA (T)	M/T														150
45487046	ANCALIMA NAVARRO YVESINIA(CAS)	M/T														150
41691182	HIDALGO DIPAS ANA MARIA ANGELICA (CAS)	M	M/T													150

INSTITUTO NACIONAL DE SALUD DEL NIÑO  
U.C.I. CARDIOLOGICA  
San Borja





PROGR. CION ASISTENCIAL DEL PERSONAL CENTRO QUIRURGICO  
LICENCIADOS DE ENFERMERIA

UNID... -ENFERMERIA 2019

DNI	ENERO												TOTAL																				
	APELLIDOS NOMBRES																																
42845468	CARRASCO BUSTAMANTE, JAQUELINE	M	M	J	V	S	D	L	M	M	J	V	S	D	L	M	M	J	V	S	D	L	M	M	J	J	HORAS						
		1	2	3	4	5	6	7	8	9	10	11	12	13	14	15	16	17	18	19	20	21	22	23	24	25	26	27	28	29	30	31	
44678384	GARCIA CASTAÑEDA MERCEDES																																150
40529005	PEREZ ACOSTA, VANDIRA ROSARIO																																150
08877136	VELA CHAUPIS, ROXANA																																150
46772016	SUIRE ESCALERA, MIRIAM JUDITH																																150
42519386	FRANCIA NIÑO DE GUZMAN AMIRI (TER)																																150
44788535	ASISTE LOPEZ, ESTHER ELOISA																																150
45089309	SANCHEZ ESTRADA, JESSICA																																150
43658386	VICENTE LORENZO, CINTHIA																																150
24450965	MOLINA SOLIS, MARIA																																150
42329705	MORALES TIJANANA, AIRITHA																																150
45540551	ROQUE MELENDEZ, KAROL																																150
10157923	CUBA RIOS, CRISTINA																																150
44855407	CASTRO PRIETO GONZALES, LIANA (TERC)																																150
10002049	FRANCO FLORES, GIOVANNA																																150
41254045	CAPILLO REYNALDO, JIRS																																150
41881644	CARO PEREZ, EVELYN																																150
45192913	PONCE CUBA, ROCIO																																150
40579005	ROMERO VEGA, VERONICA (TERC)																																150
4338352	RAMON VALVERDE, JUDITH																																150
41881644	MEDINA CALDERON, ROSA																																150
43359674	VILLANUEVA PACHAS YEAMHARA																																150
37043597	COMTEZ BARREDA, KRISTEL																																150
42286362	ZARABIA GOMEZ CARMEN ROSA (TERC)																																150
43331861	CANTARRO ALVARADO, MILAGROS																																150
09854006	CHUPILION VEGA, MARTHA																																150
43824979	PANTOJA PENADILLO GLADYS																																150
44636382	BUENIA TRAVESSO VANESSA DENISSE																																150
45963552	CARDENAS GARCIA, SUSANA VANESSA																																150



INSTITUTO NACIONAL DE ESTADÍSTICA Y CENSOS  
L.C. Fajardo y J. Fajardo-Santana  
Jefe del Distrito No. 04 de la U. 010 de Enfermería

*[Signature]*

**PROGRAMACION DEL PERSONAL ASISTENCIAL DE ENFERMERIA  
LICENCIADAS DE ENFERMERIA**

U. Z. EKE, 2019

[illegible]

ENERO - 2019

[illegible]

*[Signature]*

H.C. CYNTHIA LEON VARGAS-HERNANDEZ  
Jefe de Departamento Comercial

INSTITUTO NACIONAL DE SALUD DEL NIÑO  
UNIDAD DE ENFERMERIA  
UNIDAD DE CUIDADOS INTENSIVOS CARDIOLOGICOS  
ENERO 2019

PROGRAMACION DEL PERSONAL ASISTENCIAL DE ENFERMERIA  
LICENCIADAS EN ENFERMERIA

Dr. Fabiana Latorre Sarmiento  
San José



		ENERO																												TOTAL			
CODIGO	APELLIDOS Y NOMBRES	M	M	J	V	S	D	L	M	M	J	V	S	D	L	M	M	J	V	S	D	L	M	M	J	V	S	D	L	M	M	J	
43939165	ANGULO COCHACHE HELENI(T)	M/T																															150
43607558	VELASQUEZ VEGA JOHANNA (H)						GD																										150
44251330	SANTILLAN ORELLANA NATHALY (I)	M/T					M/T		R			M/T																					150
44092283	FERRER HONORES PEDRO ALBERTO (I)	M/T					M/T																										150
41912161	BARRETO POMA YULY (M)	GD					GD					GD																					150
43972605	GARCIA GUTIERREZ DOMATIANA (CAS)	M/T					M/T					M/T																					150
44006886	CARRANZA GALLARDO ALCIA (I)	M/T					M/T					M/T																					150
40718867	CASTAÑEDA ESPINOZA DIANA (I)	M/T					M/T					M/T																					150
42701466	SALINAS VELASCO ROSA (CAS)	M/T																															150
42366236	ORIHUELA GALLARDO DIANA (I)	GD										GD																					150
43609148	SANCHEZ CALLE MARIYURI (H)	GD										GD																					150
42930903	PRADO MARTINEZ ROSA (R)(I)	M/T																															150
41680382	RAMOS TIPANA ELIZABETH (CAS)	M/T																															150
41547631	PARIS ORTIZ ROSE R (CAS)	M/T																															150
09671605	LEON COELLO ROCIO (I)	M/T																															150
21431385	ESCAITE GUILLERMO ROSA (I)																																150
41344470	SOLIS MONTERO VIVIANA (I)																																150
42665492	BUENFOS VASCO DAVID (I)																																150
43423723	GIL LAYZA CARLOS (I)																																150
43310895	ALFARO SUAREZ ELISA (I)																																150
43481046	ANCUNIMA NAVARRO YERENIA (CAS)																																150
41619182	HIDALGO DURAN ALFA MARIA ANGELICA (CAS)																																150



*[Handwritten signature]*

PROGRAMA DE LICENCIACIÓN ASISTENCIAL DEL PERSONAL CENTRO QUIRÚRGICO  
LICENCIADOS DE ENFERMERIA

UNIDAD DE ENFERMERIA 2019

DNI	ENERO		M	M	J	V	S	D	L	M	M	J	V	S	D	L	M	M	J	V	S	D	L	M	M	J	V	S	D	L	M	M	J	TOTAL
	APELLIDOS NOMBRES		1	2	3	4	5	6	7	8	9	10	11	12	13	14	15	16	17	18	19	20	21	22	23	24	25	26	27	28	29	30	31	HORAS
42845468	CARRASCO BUSTAMANTE, JAQUELINE			MT																														150
44678584	GARCIA CASTAÑEDA MERCEDES		MT		MT					MT		MT		MT																				150
40579005	PEREZ ACOSTA, VANDIRA ROSARIO		MT	RN	MT					MT		MT		MT																				150
08877136	VELA CHAUPIS, ROXANA		MT		MT	RN				MT		MT																						150
46772016	SUIRE ESCALERA, MIRIAM JUDITH		MT		MT					MT		MT		MT																				150
42319386	FRANCIA NIÑO DE GUZMAN AMRI (TERC)			MT	RN	MT				MT		MT		MT																				150
44288535	ASILET LOPEZ ESTHER ELOISA			MT				RD	MT		MT		MT																					150
45089309	SANCHEZ ESTRADA, JESSICA			MT				RN	MT		MT		MT																					150
43658386	VICENTE LORENZO, CINTHIA		RN	MT					MT		MT		MT																					150
24450965	MOLINA SOLIS, MARIA			MT																														150
42329705	MORALES TIJANA, MIRTHA		MT		MT				RN	MT		MT		MT																				150
45540351	ROQUE MEL ENDEZ, KAROL		MT		MT					MT	RN	MT																						150
10157923	CUBARIOS, CRISTINA			MT					MT	RN	MT		MT																					150
44855407	CASTRO PRIETO GONZALES, LIANA (TERC)				MT						MT	RN	MT																					150
10002049	FRANCO FLORES, GIOVANNA			MT						MT		MT	RN	MT																				150
41254045	CAPILLO REYNALDO, IRIS			MT						MT		MT	RN	MT																				150
41881644	CARO PEREZ, EVELYN			MT						MT		MT		MT																				150
45197913	PONCE CUBA, ROCIO			MT						MT		MT		MT																				150
40579005	ROMERO VEGA, VERONICA (TERC)			MT						MT		MT		MT																				150
4338352	RAMON VALVERDE, JUDITH			MT						MT		MT		MT																				150
41881644	MEDINA CALDERON, ROSA			MT						MT		MT		MT																				150
43359674	VILLANUEVA PACHAS YEVAHARA	TN								MT		MT		MT																				150
33043597	GOMEZ BARRERA, KRISTEL		MT	MT	MT	MT	MT	MT	MT	MT	MT	MT	MT	MT	MT	MT	MT	MT	MT	MT	MT	MT	MT	MT	MT	MT	MT	MT	MT	MT	MT	MT	MT	150
42286362	ZARABIA GOMEZ, CARMEN ROSA (TERC)			MT						MT		MT		MT																				150
43331861	CANTARO ALVARADO, MILAGROS			MT						MT		MT		MT																				150
03492627	ANISETO CORREA GLADYS			MT						MT		MT		MT																				150
43824979	PANTOJA PEÑADILLO GLADYS		MT		MT					MT		MT		MT																				150
44636282	BUENDIA TRAVERSO VANESSA DE NISSE		MT		MT					MT		MT		MT																				150
45963552	CADENAS GARCIA, SUSANA VANESSA		MT		MT					MT		MT		MT																				150



*De la Cruz*

*De la Cruz*



PROGRAMACION DEL PERSONAL ASISTENCIAL DE ENFERMERIA  
TEC.ENFERMERIA-CAS/TERCEROS

CD	GUARDIA DIURNA
CM	GUARDIA NOCTURNA
MT	MAÑANA Y TARDE
TM	TURNO NOCHE
M	TURNO MAÑANA
T	TURNO TARDE
V	VACACIONES
L	LICENCIA



**Insigne** Instituto Nacional de Seguro del Niño  
SIN BONA  
*Delfino*  
Lic. Fabrice L. Luciano Santoro  
Calle 70 No. 68-95, Montevideo - Uruguay

*[Handwritten signature]*

INSTITUTO NACIONAL SALUD NIÑO SAN BORJA  
DEPARTAMENTO DE ENFERMERIA  
SUB UNIDAD DE TPH - TRASPLANTE

PROGRAMACION DEL PERSONAL ASISTENCIAL DE ENFERMERIA  
LICENCIADAS EN ENFERMERIA - NOMBRADAS/CAS/TERCEROS

DNI	ENERO	M	M	J	V	S	D	L	M	M	J	V	S	D	L	M	M	J	V	S	D	L	M	M	J	V	S	D	L	M	M	J	Total
	APELLIDOS Y NOMBRES	1	2	3	4	5	6	7	8	9	10	11	12	13	14	15	16	17	18	19	20	21	22	23	24	25	26	27	28	29	30	31	
2770498	CORDOVA CORDOVA, ROSA		TN	RN																													150
42818242	IAKHILLU WILLEUAS, JACQUELINE (N)	GD	GN																														150
41414464	JIMENEZ ALLECA KATTI	TN																															150
41732047	VALENCIA MAMANI, MARY YSABEL	RN	TN																														150
40422918	ALANIA AMBROSIO, ZULEMA																																150
41732047	GONZALES DE LA CRUZ, JANETH																																150
40903236	VASQUEZ COZ, MARIBEL																																150
46054623	SURICHACKI SUAREZ, MARIA (T)																																150
451517015	VERA ALMEIDA, SANDRA																																150
45799965	BAILON CORDERO, ROSARIO (T)																																150
41959703	SERON CABEZAS, NANCY (N)																																150
2770498	RAMIREZ ESPINOZA, MIRIAM																																150
43626101	CALDERON VERA, NANCY																																150
42818242	TAPIA ENRIQUEZ, PAIELA	TN																															150
42008464	PULACHE LIZANO, ALEXANDER																																150
45266985	DIAZ OLORTEGUI, DENISSE	TN																															150
45442349	COTA CERDAN, MARIA FERNANDA																																150
41169117	RAFAEL ROMERO, MIRTHA MARIVEL (T)																																150
46513093	MORE ESPINOZA, YENY (T)	TN	RN																														150
7619795	CASTRO ZAVALLETA, DORA		V		V		V		V		V																						150
33436376	VIGO VACALLA, FANI																																150
07533849	ASCUE CASTAÑEDA, KATHERINE (N)																																150
42749644	URETA CHAMORRO, BEATRIZ (N)			V		V		V		V		V																					0
41202998	GALINDO GARRIAZO, MIRTHA (N)																																0



San Borja

San Borja



INSTITUTO NACIONAL DE SAN BUENAVISTA  
insnvi

**CIA DE ENFERMERIA**

**ERIA**

(INSTITUTO NACIONAL  
DE SAUDE)

insn<sup>ti</sup> Instituto Nacional de Saude do Brasil

José Manoel  
**Sic LEYDIONARVALDO GUZMÁN**  
Jhon C. Hernandez

Luz Fabiola L. Leizaola-Santana

06-879

DNI	APELLIDOS Y NOMBRES	M	M	J	V	S	G	L	M	M	J	V	S	G	L	M	M	J	V	S	G	L	M	M	J	V	S	G	L	M	M	J	TOTAL HORAS	
		001	002	003	004	005	006	007	008	009	010	011	012	013	014	015	016	017	018	019	020	021	022	023	024	025	026	027	028	029	030	031		
41277873	CONDEZO MIENDOZA GLORIA (N)		GN				GD	GN				GD	GN				GD	GN															150	
40990537	BERNAL COTRINA ROXANA (N)		GN				GD	GN				GD	GN				GD	GN															150	
41573253	PIZARRO VIDAL ANNIE (N)		GN				GD	GN				GD	GN				GD	GN															150	
40369872	ALVA SALAS EDITH (N)		GN				GD	GN				GD	GN				GD	GN															150	
21144760	GARCIA SALAZAR BETSY (CAS)	MT	TN				MT	TN				MT	TN				MT	TN															150	
45345698	CANDELARIO VALVERDE LINDSAY(CAS)	MT	TN				MT	TN				MT	TN				MT	TN															150	
70296833	SIESQUEN VERTIZ EDUARDO (CAS)	TN					MT	TN				MT	TN				MT	TN															150	
21133456	RIVAS ESPINOZA MARIA (N)		GD	GN								GD	GN																					150
42818617	LEANDRO GOMEZ YOYANA (N)	GD	GN									GD	GN																					150
44089258	PICHUILLA NINANQUI JUANAI(CAS)		TN				MT	TN				MT	TN				MT	TN															150	
10586990	FUENTES ESPINOZA MILAGROS(CAS)	TN					MT					MT					MT																150	
45833685	MENDIVIL TAPIA IZABORA (CAS)		MT	TN								MT	TN																					150
32941445	OLIVEROS MAGUÑA CONSTANZA(CAS)		MT	TN								MT	TN																					150
45808694	CHUIUTALLI DELGADO YOSSELIN (CAS)	MT										MT																						150
46421402	CONDORI LOPE LIET CAREN ( CAS)		TN				MT	TN				MT																						150
41919518	LOPEZ BASILIO EBONY (N)	GN										GD	GN																					150
42457518	CUNYA QUISPE RUTH ROXANA (N)	GD										GD	GN																					150
10743955	SANDOVAL ASURZA ROSARIO (N)		GD	GN								GD	GN																					150
40852089	VASQUEZ YOVERA GISELA (N)						GD	GN																										150
42233560	PIANTO DANIEL JULIA ELVIRA(CAS)		M	MT	TN							M	TN																					150
42376321	PILLE CARDENAS JACKELYN(CAS)	MT					TN					MT																						150
43030779	GOMEZ TUESTIA KELLY (CAS)	TN					MT	TN				MT	TN																					150
4242069	MORE RAMOS JESSICA (N)		GD																															150
2550073	PRADO MEDINA KELLY CINTHYA(N)	GN					GD	GN																										150
43713427	ALZAMORA LUCERO TATIANA (CAS)	TN					MT	TN																										150
43538340	CANALES MONTOVA MARIA (CAS)		TN				R																											150
44013173	VASQUEZ ALIAGA SARA(CAS)		MT									MT																						150
41320463	HUARI TORRES JANETT (CAS)		MT				MT	TN				MT	TN																					150
9638949	GONZALES LIMAY VASTI LIDA (CAS)		R									MT	TN																					150
25858226	MANZANILLA CASTOPE LILIANA (N)						GD	GN																										150
41693059	RAMOS BRENDEZU YESSI (CAS)		R									MT																						150
44878315	BAZAN CRUZADA KATHERINE ( CAS)						MT	TN				MT	TN																					150
46648879	LLAMOCANTANA RIOS MILLY (CAS)						MT	TN																										150
41328597	CONORIO ORBEZO JHACKELYN (CAS)											MT	TN																					150
41009660	ADRIANZEN CAMGO DOLLY (CAS)											MT	TN																					150
45711826	GUARDIA PAOS JACQUELINE (CAS)		MT									MT	TN																					150
41995465	ORDINOZA ASCENCIO DALI (CAS)		T	M	M	M	M	M				M	M	M	M	M																	150	
45348878	UNITIVIEROS GRANDA CARLA MARIA (CAS)						MT					MT																						150
447222294	CAMACHO GARCIA FIORELLA (CAS)		V	V	V	V	V	V	V	V	V	V	V	V	V	V	V	V	V	V	V	V	V	V	V	V	V	V	V	V	V	V	150	
42284671	CASTAÑEDA GODOY JEANNETH (CAS)		V	V	V	V	V	V	V	V	V	V	V	V	V	V	V	V	V	V	V	V	V	V	V	V	V	V	V	V	V	V	150	
44179952	RAMOS MOSTAJO INGRID (CAS)		V	V	V	V	V	V	V	V	V	V	V	V	V	V	V	V	V	V	V	V	V	V	V	V	V	V	V	V	V	V	150	
41307772	BARTIRA PEREZ VANESSA (CAS)		V	V	V	V	V	V	V	V	V	V	V	V	V	V	V	V	V	V	V	V	V	V	V	V	V	V	V	V	V	T	6	
32984598	ARAUJO GUZMAN LEYDIN(CAS)		M	M	M	M																											150	

**INSTITUTO NACIONAL DE SALUD DEL NIÑO SAN BORJA**  
**DEPARTAMENTO DE ENFERMERIA**  
**SUB UNIDAD DE HOSPITALIZACION NEUROQUIRURGICA**  
**ENERO 2019**

**PROGRAMACION DEL PERSONAL ASISTENCIAL DE ENFERMERIA**  
**LICENCIADOS EN ENFERMERIA**

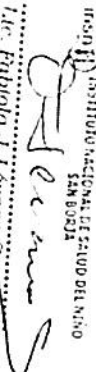
  
**Patricia J. Llanos Santiago**  
 Directora Ejecutiva de la Unidad de Enfermería

ENERO		M	X	J	V	S	D	L	M	X	J	V	S	D	L	M	X	J	V	S	D	L	M	X	J	V	S	D	L	M	X	J	TOTAL
DNI	APELLIDOS NOMBRES	D1	D2	D3	D4	D5	D6	D7	D8	D9	D10	D11	D12	D13	D14	D15	D16	D17	D18	D19	D20	D21	D22	D23	D24	D25	D26	D27	D28	D29	D30	D31	HORAS
41053698	HUANCACHOQUE DELGADO ISABEL (TER)	M/T	TR		R	M/T	TR				M/T	TR				M/T	TR				M/T	TR		R		M/T	TR						150
45181567	MAURANCO LAMOS ZULAY (CAS)	M/T	TR			M/T	TR			R	M/T	TR				M/T	TR				M/T	TR				M/T	TR						150
41290118	MOREY DAVILA HERIBERTO (HONAB)	GO	GO				GO	GO			M/T	TR				M/T	TR				M/T	TR				M/T	TR						150
43923496	RAYMUNDO CARPIA ROXANA (TER)	M/T	TR			M/T	TR				M/T	TR		R			M/T	TR				M/T	TR			M/T	TR						150
45927085	CARO VALERA JESSICA (TER)		TR			M/T	TR				M/T	TR				M/T	TR				M/T	TR				M/T	TR						150
31043740	VALDERE SORIA LUZ (CAS)		M/T	TR		R	M/T	TR			M/T	TR				M/T	TR				M/T	TR			R		M/T	TR					150
70460409	CHAGUA ZAPATA ESTEFANY (TER)		M/T	TR			M/T	TR		R	M/T	TR				M/T	TR				M/T	TR				M/T	TR						150
40910263	QUISPE CHUCON SABIYA (TER)		M/T	TR			M/T	TR			M/T	TR		R			M/T	TR				M/T	TR			M/T	TR						150
44083279	PULACHE MACO PATRICIA (HONAB)		GO	GO			M/T	TR			M/T	TR				M/T	TR				M/T	TR				GO	GO						150
42925605	LARA PARINACA DARY (CAS)		M/T	TR			M/T	TR			M/T	TR				M/T	TR				M/T	TR				M	M	TR					150
72893741	VICENTE VATACO KAROL (TER)	RO		M/T	TR			M/T	TR							M/T	TR				M/T	TR				M/T	TR						150
40650950	SILKHA JARA INGRID (HONAB)			M/T	TR			M/T	TR					GO	GO		M/T	TR				M/T	TR			M/T	TR						150
41181062	RIVERA ARROYO FRANK (TER)			M/T	TR		R	M/T	TR					M/T	TR		M/T	TR				M/T	TR				M/T	TR					150
43902330	TORRES VALES ESTEFALDA (CAS)			M/T	TR			M/T	TR		R			M/T	TR		M/T	TR				M/T	TR			M/T	TR						150
42720829	VASQUEZ CARDENAS LILIANA (TER)	RU		M/T	TR			M/T	TR					M/T	TR		R				M/T	TR				M/T	TR						150
46394418	MENDETA BAYLON ERIKA (TER)		HO		M/T	TR		R	M/T	TR				M/T	TR		M/T	TR				M/T	TR			M/T	TR						150
73455961	VERA ODAR ROSARIO (TER)			M/T	TR			M/T	TR				R	M/T	TR		M/T	TR				M/T	TR			M/T	TR						150
44060319	POZO PECHO KATHLENE (CAS)			M/T	TR			M/T	TR					M/T	TR		M/T	TR		R		M/T	TR			M/T	TR						150
43447118	JARA ROMERO FLORELA (HONAB)	GA			M/T	TR		M/T	TR					M	TR	TR					GO	GO				M/T	TR						150
43973784	EGUIUZ ZEBALLOS NATALY (TER)		TR		M/T	TR			M/T	TR				M/T	TR		M/T	TR				M/T	TR		R	M/T	TR						150
45933991	MENDOZA ORTIZ PATRICIA (CAS)	TR		R		M/T					M/T	TR				M/T	TR				M/T	TR				M/T	TR						150
43351324	GIRONI PALOMO CARMEN (HONAB)	GO				M/T	TR				M/T	TR				M/T	TR				GO	GO				M/T	TR						150
42471909	RODRIGUEZ UQUEIRO DOMIS (TER)					M/T	TR		R		M/T	TR				M/T	TR				M/T	TR			R	M/T	TR						150
45960713	PIENETEL AGUIRTE BLATINEZ (TER)	TR				M/T	TR				M/T	TR				M/T	TR		R			M/T	TR			M/T	TR						150
40973856	CADILLO TEVES OLIVERA (CAS)	TR				M/T	TR				M/T	TR		R			M/T	TR				M/T	TR			M/T	TR						150
4699841	AGUIRRE ALVARADO SHEFFANY (CAS)																																6
10691572	PERAZOZ VILLACA LAMARCA (CAS)																																6
46639003	SANCHEZ MORITIO KATIA (CAS)																																0
10733296	VEGA FARIAN ROXANA (CAS)																																150

**VACACIONES**  
**VACACIONES MATERNA**



## PROGRAMACIÓN DEL PERSONAL ASISTENCIAL DE ENFERMERÍA

INSTITUTO NACIONAL DE SALUD DEL NIÑO  
SAN BOGOTÁ

*[Handwritten signature]*

[illegible]



PROGRAMACION DEL PERSONAL ASISTENCIAL DE ENFERMERIA  
**LICENCIADAS EN ENFERMERIA**

INSTITUTO NACIONAL DE SALUD DEL NIÑO SAN BORJA  
 DEPARTAMENTO DE ENFERMERIA  
 SUB UNIDAD DE CUIDADOS INTERMEDIOS NEONATALES  
 ENERO 2019

Dr. Fabiola J. Leano Sautter  
 SAN BORJA

DNI	ENERO	APELLIDOS Y NOMBRES																															TOTAL HORAS	
		M D01	M D02	J D03	V D04	S D05	D D06	L D07	M D08	M D09	J D10	V D11	S D12	D D13	L D14	M D15	M D16	J D17	V D18	S D19	D D20	L D21	M D22	M D23	J D24	V D25	S D26	D D27	L D28	M D29	M D30	J D31		
9668256	ROJAS VALLE ROCIO JANET (N)	GD	GN				GD	GN																										150
40628043	LUCERO DIAZ ROSSANA (CAS)	TN	R				MT	TN																										150
43356385	ALCANTARA GUERRERO LIZBETH (CAS)	MT	TN																															150
45063801	MUÑOZ SAENZ MARIA (CAS)	MT	TN																															150
46240317	MORA CACERES ANA (CAS)	MT	TN																															150
41965202	TORRES ESTELA YRMA (N)		GD	GN																														150
44755138	GERONIMO RIVERA YULIANA BETSABE (CAS)		MT	TN																														150
9685020	MENDOZA VERGARA MERCEDES LUCILA (CAS)		MT	TN			R																											150
43162808	TATIAE MENESES GABRIELA ( N)		GD	GN																														150
41713093	QUINTANO TUTOS MIRIAN (CAS)		MT	TN			MT	TN																										150
42959618	VELASQUEZ CHAVEZ CRISTINA (N)			GD	GN																													150
43636340	POMA AYUQUE KARINA (CAS)	R		MT	TN																													150
47371332	YAURIMA MARTINEZ ROSALYNA (CAS)			MT	TN																													150
45214330	CHOQUE ALAYO GABRIELA (CAS)			TN																														150
42175350	SUCARI NAVARRO GRISEL (CAS)			MT	TN		R																											150
44664944	CAVERO PRADO KAREM (CAS)							R																										150
44407813	MARCOS GASPAR NANCY BEATRIZ (N)					GD	GN																											150
22516312	ECHEVARRIA BUSTAMANTE JUDITH (CAS)					MT	TN																											150
45298624	ORDONEZ GARCIA MARIA (CAS)	TN				MT	TN																											150
43646759	CUBA USURIN SANDRA (T)					MT	TN																											150
41865270	CANDELA RIOS CINTHYA (CAS)			R		MT	TN																											150
40773735	ALHUAY CUSI MAXIMILIANA (CAS)	TN				R																												150
73377761	ALONZO SANCHEZ LISSET (CAS)	TN						MT	TN		R																							150
10710118	BUSTAMANTE ARROYO GLADYS (N)	GN				GD	GN																											150
72385668	VARGAS FIGUEROA MARIA SOLEDAD (CAS)	MT				MT	TN																											150
46540018	TARAZONA SOTELO GEHIDY (CAS)			MT				MT																										150
40928709	MACHACA ZUÑIGA LADY DIANA (CAS)			M		M				M	M	M	M	M	M	M	M	M	M	M	M	M	M	M	M	M	M	M	M	M	M	M	150	
42561657	NAVARRO GARAY GRACIELA (CAS)	V	V	V	V	V	V	V	V	V	V	V	V	V	V	V	V	V	V	V	V	V	V	V	V	V	V	V	V	V	V	V	75	

INSTITUTO NACIONAL DE SALUD DEL NIÑO  
 SAN BORJA

Dr. Fabiola J. Leano Sautter  
 SAN BORJA



PROGRAMACION DEL PERSONAL ASISTENCIAL DE ENFERMERIA  
LICENCIADAS EN ENFERMERIA CAS

INSTITUTO NACIONAL DE SALUD DEL NIÑO SAN BORJA  
DEPARTAMENTO DE ENFERMERIA

SUB UNIDAD DE CUIDADOS INTERMEDIOS NEONATALES  
ENERO 2019

DNI	ENERO																															TOTAL HORAS																																																																																																																																																																																																																																																																																																																																																																																																																																																																																																																																																																																																																																																																																																																																																																																																																																																																																																																																																																																																																																																																																																																																																																																																																																																																										
	APELLIDOS Y NOMBRES																																																																																																																																																																																																																																																																																																																																																																																																																																																																																																																																																																																																																																																																																																																																																																																																																																																																																																																																																																																																																																																																																																																																																																																																																																																																																																									
40628043	LUCERO DIAZ ROSSANA (CAS)	D01	M	D02	M	D03	J	D04	V	D05	S	D06	D	D07	L	D08	M	D09	M	D10	J	D11	V	D12	S	D13	D	D14	L	D15	M	D16	M	D17	J	D18	V	D19	S	D20	D	D21	L	D22	M	D23	M	D24	J	D25	V	D26	S	D27	D	D28	L	D29	M	D30	M	D31	J																																																																																																																																																																																																																																																																																																																																																																																																																																																																																																																																																																																																																																																																																																																																																																																																																																																																																																																																																																																																																																																																																																																																																																																																																																											
43356385	ALCANTARA GUERRERO LIZBETH (CAS)	TN	R							MT	TN				TN			R		MT	TN		MT	TN					TN			MT	TN		TN					MT	TN				MT	TN																																																																																																																																																																																																																																																																																																																																																																																																																																																																																																																																																																																																																																																																																																																																																																																																																																																																																																																																																																																																																																																																																																																																																																																																																																																												

INSTITUTO NACIONAL DE SALUD DEL NIÑO  
SUB UNIDAD DE CUIDADOS INTERMEDIOS NEONATALES  
LICENCIADAS EN ENFERMERIA CAS  
CER. 45278



INSTITUTO NACIONAL DE SALUD DEL NIÑO  
SUB UNIDAD DE CUIDADOS INTERMEDIOS NEONATALES  
LICENCIADAS EN ENFERMERIA CAS  
CER. 45278

2-4

11CMA 2015

1991

U.S. DEPARTMENT OF HEALTH AND HUMAN SERVICES

SUBDIRECCIÓN DE ATENCIÓN ESPECIALIZADA AL PACIENTE GUATEMALA

[illegible]



ROL DE PROGRAMACIÓN DE HORAS EFECTIVAS EN EL PERSONAL ASISTENCIAL / ADMINISTRATIVO DEL INSN - SB

SUB UNIDAD DE ATENCIÓN INTEGRAL ESPECIALIZADA DEL PACIENTE DE CARDIOLOGÍA Y CIRUGÍA CARDIOVASCULAR

Orden	PERSONAL ASISTENCIAL (Nombre y Apellido)	Can. Lab. Med.	1	2	3	4	5	6	7	8	9	10	11	12	13	14	15	16	17	18	19	20	21	22	23	24	25	26	27	28	29	30	31
1	MILICA HUAYLA, ENICA VICTORIA (Jefa de Servicio) CARGO: Jefa de Servicio 942 195 192	156		AD1	AD1	AD1	AD1		AD1	AD1	AD1	AD1		AD1	AD1		AD1	AD1	AD1	AD1	AD1	AD1	AD1	AD1	AD1	AD1	AD1	AD1	AD1	AD1	AD1	AD1	AD1
2	HERNANDEZ, ANTONIO RIVARDO (Jefa de Servicio) CARGO: Jefa de Servicio 942 195 192	0		AD1	AD1	AD1	AD1		AD1	AD1	AD1	AD1		AD1	AD1		AD1	AD1	AD1	AD1	AD1	AD1	AD1	AD1	AD1	AD1	AD1	AD1	AD1	AD1	AD1	AD1	AD1
3	RIEGLER, HUGO MARTIN (Jefa de Servicio) CARGO: Jefa de Servicio 942 195 192	156			TM1	TM1	TM1		TM1	TM1	TM1	TM1		TM1	TM1		TM1	TM1	TM1	TM1	TM1	TM1	TM1	TM1	TM1	TM1	TM1	TM1	TM1	TM1	TM1	TM1	TM1
4	RIEGLER, DOWY MARTIN (Jefa de Servicio) CARGO: Jefa de Servicio 942 195 192	156	AD1	AD1	AD1	AD1	AD1	AD1	AD1	AD1	AD1	AD1	AD1	AD1	AD1	AD1	AD1	AD1	AD1	AD1	AD1	AD1	AD1	AD1	AD1	AD1	AD1	AD1	AD1	AD1	AD1	AD1	AD1
5	MUGO, GUSTAVO GARCIA (Jefa de Servicio) CARGO: Jefa de Servicio 942 195 192	156		TM1	TM1	TM1	TM1		AD1	AD1	AD1	AD1	AD1	AD1	AD1	AD1	AD1	AD1	AD1	AD1	AD1	AD1	AD1	AD1	AD1	AD1	AD1	AD1	AD1	AD1	AD1	AD1	AD1
6	ALFARO, PENA RAMOS (Jefa de Servicio) CARGO: Jefa de Servicio 942 195 192	156		TM1	TM1	TM1	TM1		AD1	AD1	AD1	AD1	AD1	AD1	AD1	AD1	AD1	AD1	AD1	AD1	AD1	AD1	AD1	AD1	AD1	AD1	AD1	AD1	AD1	AD1	AD1	AD1	AD1

SUB UNIDAD DE ATENCIÓN INTEGRAL ESPECIALIZADA DEL PACIENTE DE CARDIOLOGÍA Y CIRUGÍA CARDIOVASCULAR

Orden	PERSONAL ASISTENCIAL (Nombre y Apellido)	Total Horas Efectivas	Días de la Semana																														
			1	2	3	4	5	6	7	8	9	10	11	12	13	14	15	16	17	18	19	20	21	22	23	24	25	26	27	28	29	30	31
1	JARAMA, INAYOS, EDUARDO ANTONIO CIRUJANO CARDIOVASCULAR CARGO: Jefe de Servicio 942 195 192	156	AD1	AD1	AD1	AD1	AD1	AD1	AD1	AD1	AD1	AD1	AD1	AD1	AD1	AD1	AD1	AD1	AD1	AD1	AD1	AD1	AD1	AD1	AD1	AD1	AD1	AD1	AD1	AD1	AD1	AD1	AD1
2	RIVARDO, ANTONIO RIVARDO CIRUJANO CARDIOVASCULAR CARGO: Jefe de Servicio 942 195 192	0	AD1	AD1	AD1	AD1	AD1	AD1	AD1	AD1	AD1	AD1	AD1	AD1	AD1	AD1	AD1	AD1	AD1	AD1	AD1	AD1	AD1	AD1	AD1	AD1	AD1	AD1	AD1	AD1	AD1	AD1	AD1

MES : ENERO  
DEL : 1 de enero de 2019  
AL : 31 de enero de 2019

MES : ENERO  
DEL : 1 de enero de 2019  
AL : 31 de enero de 2019

INSN SB INSTITUTO NACIONAL DE SALUD DEL NIÑO  
SAM BOCA

Dr. ENRIQUE VICTOR MALLARI HUAYLA  
Jefe de División de Medicina, Cirugía y Rehabilitación  
CUIP 11225 H.N.E. 001540

EDWIN MARTIN BEDOYA RIVERA  
CIRUJANO CARDIOVASCULAR  
CUIP 32714 RCP EPM 031837

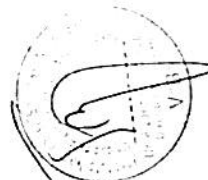

UNIDAD DE ATENCIÓN INTEGRAL ESPECIALIZADA  
SUB UNIDAD DE ATENCIÓN INTEGRAL ESPECIALIZADA DEL PACIENTE DE CARDIOLOGÍA Y CIRUGÍA CARDIOVASCULAR  
UCI CARDIOQUIRÚRGICA - CAS Y TERCEROS NATURAL

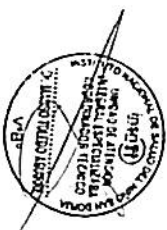
[illegible]

Instituto Nacional de Salud del Niño  
 San Blas  
 CIP 11325 HNE 02102

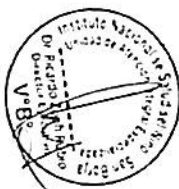

**Edisra J. Clavéz Crispin**  
MEDICO PEDIATRA  
UCI CARDIOVASCULAR  
M.P. 59532 R.N.E. 32094



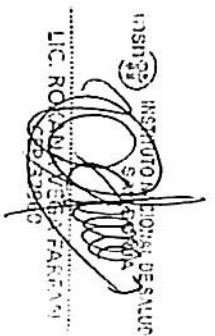

INSTITUTO NACIONAL DE SALUD DEL NIÑO SAN BORJA  
DEPARTAMENTO DE ENFERMERIA  
SUB UNIDAD DE HOSPITALIZACION NEUROQUIRURGICA  
FEBRERO 2019

PROGRAMACION DEL PERSONAL ASISTENCIAL DE ENFERMERIA  
LICENCIADOS EN ENFERMERIA

INSTITUTO NACIONAL DE SALUD DEL NIÑO  
30 de mayo de 2019  
Lic. Fabiola J. Lopez  
Secretaria de Hospitalización Neuroquirúrgica

FEBRERO		V	S	D	L	M	X	J	V	S	D	L	M	X	J	V	S	D	L	M	X	J	V	S	D	L	M	X	J	TOTAL
DNI	APELLIDOS NOMBRES	D1	D2	D3	D4	D5	D6	D7	D8	D9	D10	D11	D12	D13	D14	D15	D16	D17	D18	D19	D20	D21	D22	D23	D24	D25	D26	D27	D28	HORAS
31041740	VALDERDE SORIA LUZ (CAS)	M/T					M/T					M/T				M/T				R			M/T							150
70460409	CHARNA ZAPANA ESTEFANY (TER)	M/T					M/T					M/T				M/T							M/T							150
40919263	QUISPE CHUCHON SABINA (TER)	M/T			R		M/T					M/T				M/T							M/T							150
44083229	PULACHE MACO PATRICIA (HOMB)	GD					M/T					M/T				M/T							GD							150
42925695	LARA PARIASCA DARY (CAS)	M/T					M/T					M/T			R		M/T						M/T							150
72894751	VICENTE YATACO KAROL (TER)		M/T									M/T											M/T							150
40650950	SIERRA JARA INGRID (HOMB)		GD									M/T											M/T							150
41181062	RIEIRA ARROYO FRANK (TER)		M/T									M/T											M/T							150
43497330	TORRES VALLES ESMAELIDA (CAS)		M/T			R						M/T											M/T							150
42770829	VASQUEZ CARDENAS JULIANA (TER)		M/T								R												M/T							150
46394818	MENDIETA BAYLON ERIKA (TER)	R		M/T																			M/T							150
73445961	VERA ODAR ROSARIO (TER)		M/T				R																M/T							150
44069319	POZO PECHO KATHERINE (CAS)			M/T																			M/T							150
43447118	JARA ROMERO FIORELLA (HOMB)			GD							R												M/T							150
43973784	EGUILUZ ZEBALLOS PATRICIA (TER)			M/T																			M/T							150
4699841	AGUIRRE ALVARADO STEFANY (CAS)																													150
43451234	GIRON PALOMO CARMEY (HOMB)		GD																											150
47471909	RODRIGUEZ FIGUEROA DORIS (TER)				M/T																									150
45960713	PIATEL AGUIRRE BEATRIZ (TER)				M/T			R																						150
72323854	MENDOZA FARFAN JACKELIN (TER)				M/T																									150
41053698	HUANCACHOQUE DELGADO ISABEL (TER)																													150
40975856	CADILLO TEVES OLIVIA (CAS)																													150
41290118	MOREY DAVILA HE RUTHA (HOMB)																													150
43392496	RAYMUNDO CAPICHA ROSARITA (TER)				M/T																									150
46686654	CORNEJO TASANCO GRACE (TER)																													150
10691597	FERNANDEZ PILLAICO AMARISOL (CAS)																													150
45181567	MAURANCO LLANOS JULAY (CAS)	M/T	R																											150
46619003	ARRIAS MORENO KARLA (CAS)		M/T																											108
45933991	MENDOZA ORTIZ PATRICIA (CAS)																													0
16733796	VEGA FARRAN ROSARITA (CAS)																													0
21527286	PASTOPIREZ TAJIMARI (CAS)	M	M		M	M	M	M	M	M	M	M	M	M	M	M	M	M	M	M	M	M	M	M	M	M	M	M	M	150

LICENCIA MATERNA

VACACIONES



INSTITUTO NACIONAL SALUD NINO SAN BORJA  
DEPARTAMENTO DE ENFERMERIA  
SUB UNIDAD DE TPH - TRASPLANTE

PROGRAMACION DEL PERSONAL ASISTENCIAL DE ENFERMERIA  
LICENCIADAS EN ENFERMERIA - NOMBRADAS/CAS/TERCEROS

DNI	FEBRERO	V	S	D	L	M	J	V	S	D	L	M	J	V	S	D	L	M	J	V	S	D	L	M	J	Total				
	APELLIDOS Y NOMBRES	1	2	3	4	5	6	7	8	9	10	11	12	13	14	15	16	17	18	19	20	21	22	23	24	25	26	27	28	
2770498	CORDOVA CORDOVA, ROSA	TN	RN																										150	
42818242	TARRILLO VILLEGAS, JACQUELINE (N)	GN																											75	
41414464	JIMENEZ ALLOA, KATTI	TN																											150	
41732047	VALENCIA, MAMANI, MARY YSABEL	TN																											150	
44729138	SALAS LUNA, FLOR	TN																											150	
40422918	ALANIA AMBROSIO, ZULEMA	M/T	TN	RN																									150	
42749644	URETA CHAMORRO, BEATRIZ (N)	GD	GN																										150	
46094623	SURICHACI SUAREZ, MARIA (T)	M/T	TN																										150	
10651595	TITO VILLANUEVA, ANA	M/T	TN																										150	
45157015	VERA ALMEIDA, SANDRA																												150	
46798965	BAILON CORDERO, ROSARIO (T)	M/T	TN																										150	
41959703	SERON CABEZAS, NANCY (N)	M/T	GN																										150	
44540847	AHUANILLA ALVARADO, YESSICA																												150	
2770498	RAMIREZ ESPINOZA, MIRIAM																												150	
43626101	CALDERON VERA, NANCY																												150	
42818242	TAPIA ENRIQUEZ, PAIELA																												150	
42008464	PULACHE LIZANO, ALEXANDER																												150	
45266995	DIAZ OLORTEGUI, DENISSE	M/T																											150	
45442349	COTA CERDAN, MARIA FERNANDA	RN																											150	
41169117	RAFAEL ROMERO, MIRTHA MARIVEL (T)																												150	
46513093	MORE ESPINOZA, YENY (T)																												150	
45452996	QUEDA PALOMINO, MIRNA																												150	
7619795	CASTRO ZAVALLETA DORA	M/T																											150	
33436376	VIGO VACALLA, FANI																												150	
07530840	ASCUE CASTANEDA, KATHERINE (N)	GD																											150	
40903236	VASQUEZ COZ, MARIBEL																												0	
41202998	GALINDO GARRAZO, MIRTHA (N)																												0	
41732047	GONZALES DE LA CRUZ, JANETH																												0	

INSTITUTO NACIONAL DE SALUD NINO SAN BORJA  
Lic. Fabiola J. L. ...  
...





<b>FEBRERO 2019.</b>
1 de febrero de 2019
28 de febrero de 2019

[illegible]

4-4-00  
5-2-02  
3-8-02  
4-1-04  
4-2-05  
2-4-1-0  
2-4-2-0

UNIDAD DE ATENCIÓN INTEGRAL ESPECIALIZADA  
SUB UNIDAD DE ATENCIÓN INTEGRAL ESPECIALIZADA DEL PACIENTE DE ESPECIALIDADES QUIRÚRGICAS  
OFTALMOLOGÍA

ROL DE PROGRAMACION DE HORAS EFECTIVAS EN EL PERSONAL ASISTENCIAL DEL INSN - SB

FECHA MES  
DEL  
AL

**FEBRERO**  
**01 DE FEBRERO DE 2019**  
**28 DE FEBRERO DE 2019**

[illegible]

$\text{CH}_3\text{COO}^-\text{A} \rightarrow \text{CH}_3\text{COOH}$ ,  $\text{C}_6\text{H}_5\text{COO}^-\text{A} \rightarrow \text{C}_6\text{H}_5\text{COOH}$   
 $\text{I}^- \text{COO}^-\text{A} \rightarrow \text{I}^- + \text{CO}_2$ ,  $\text{N}^{3-}\text{COO}^-\text{A} \rightarrow \text{N}^{3-} + \text{CO}_2$

STUDY HOURS AND STUDENT SATISFACTION  
STATE OF ESTABLISHED COURSES

M.C. DE PAVLIKOVSKI, ARTHUR WIESLAW  
JEFE DE DEPARTAMENTO DE LA SUAVE PL  
C.M.P. 21645 R.N.E. 0001

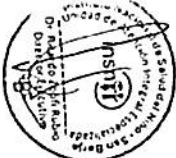



MINISTERIO DE SALUD  
INSTITUTO NACIONAL DE SALUD DE NIÑO - SAN BORJA

# ROL DE PROGRAMACION DE HORAS EFECTIVAS EN EL PERSONAL ASISTENCIAL DEL INSN - SB

UNIDAD DE ATENCION INTEGRAL ESPECIALIZADA  
SUB UNIDAD DE ATENCION INTEGRAL ESPECIALIZADA DEL PACIENTE DE ESPECIALIDADES QUIRURGICAS  
ODONTOLOGIA

FECHA MES  
DEL  
AL

FEBRERO  
01 DE FEBRERO DE 2019  
28 DE FEBRERO DE 2019

Orden	PERSONAL ASISTENCIAL (Apellidos y Nombres)	Tipo Freg	Total Horas	1	2	3	4	5	6	7	8	9	10	11	12	13	14	15	16	17	18	19	20	21	22	23	24	25	26	27	28
1	CHUTICALLAN H. MARCO CAS 96434343	NO-19 CIPO25 PRIN	159		AD		CI	CI	CI	CI	CI	CI	CI	CI	CI	CI	CI	CI	CI	CI	CI	CI	CI	CI	CI	CI	CI	CI	CI	CI	CI
2	AUSA DEL CASTILLO ROSAMBA CAS 996835673	NO-19 CIPO25 PRIN	159		H1	H1	H1	H1	H1	H1	H1	H1	H1	H1	H1	H1	H1	H1	H1	H1	H1	H1	H1	H1	H1	H1	H1	H1	H1	H1	H1
3	CASHIO OLAVEZ PATRICIA CRUZANO BUCAMAMIPACAL	NO-19 CIPO25 PRIN	60		CI																										

insn  
INSTITUTO NACIONAL DE SALUD DE NIÑO - SAN BORJA  
M.C. DE PAULINO WENTHALL WILSALWA  
JEFE DE DEPARTAMENTO DE LA SUBUNIDAD  
C.M.P. 210405 14 4 1 1901

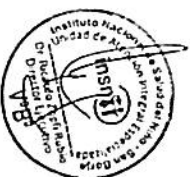

**ROL DE PROGRAMACION DE HORAS EFECTIVAS EN EL PERSONAL ASISTENCIAL DEL INSN - SB**

FECHA MES	FEBRERO
DEL	01 DE FEBRERO
AL	28 DE FEBRERO

$$q - 0 - 0 - 0$$

insnt  
M.C. DE PAWLOWSKI  
JEFÉ DE DEPARTAMENTO DE LA SALUD P.O.  
C.M.P. 27604 R.N.T. 1603

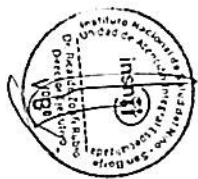

MINISTERIO DE SALUD  
INSTITUTO NACIONAL DE SALUD DE NIÑO - SAN BORJA

ROL DE PROGRAMACION DE HORAS EFECTIVAS EN EL PERSONAL ASISTENCIAL DEL INSN - SB

UNIDAD DE ATENCION INTEGRAL ESPECIALIZADA  
SUB UNIDAD DE ATENCION INTEGRAL ESPECIALIZADA DEL PACIENTE DE ESPECIALIDADES QUIRURGICAS  
CRUJADA DE TORAX

FECHA MES  
DEL  
AL

FEBRERO  
01 DE FEBRERO DE 2019  
28 DE FEBRERO DE 2019

Nº	PERSONAL ASISTENCIAL (Apellidos y Nombres)	Tipo Pres	Total Horas Efectivas																												
				1	2	3	4	5	6	7	8	9	10	11	12	13	14	15	16	17	18	19	20	21	22	23	24	25	26	27	28
1	GOMEZ PONCE VICTOR CAS 55353535	FNH - SB	150																												
		OTROS																													
		RETEN																													
2	ZAPATE SOLIS ELIZABETH ALFARO JUSICO 55353535	FNH - SB	75																												
		OTROS																													
		RETEN																													

ELIZABETH ALFARO JUSICO  
SUBUNIDAD DE ATENCION INTEGRAL ESPECIALIZADA

insn  
INSTITUTO NACIONAL DE SALUD DE NIÑO - SAN BORJA  
SUBUNIDAD DE ATENCION INTEGRAL ESPECIALIZADA  
M.C. DE PAVLIKOWSKI ANGEL WIESLAWA  
JEFE DE DEPARTAMENTO DE LA SUBUNIDAD  
C.M.P. 270045, 19 de Julio de 2019

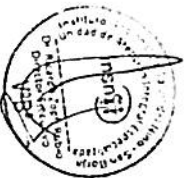

MINISTERIO DE SALUD  
INSTITUTO NACIONAL DE SALUD DE NIÑO - SAN BORJA

# ROL DE PROGRAMACION DE HORAS EFECTIVAS EN EL PERSONAL ASISTENCIAL DEL INSN - SB

UNIDAD DE ATENCION INTEGRAL ESPECIALIZADA  
SUB UNIDAD DE ATENCION INTEGRAL ESPECIALIZADA DEL PACIENTE DE ESPECIALIDADES QUIRURGICAS  
OTORRINOLARINGOLOGIA

FECHA MES  
DEL  
AL

01 DE FEBRERO DE 2019  
28 DE FEBRERO DE 2019

Orden	PERSONAL ASISTENCIAL (Pac) (Nombre)	Tipo Paga	Total Horas Lun	1	2	3	4	5	6	7	8	9	10	11	12	13	14	15	16	17	18	19	20	21	22	23	24	25	26	27	28
1	FRANCIS DURANZ SALMERON CAS 91931117	MSN - SB OTROS FETIM	150	Ci	Pr																										
				Ac	Pr																										
2	CARLOS CEJA SAMILAN CAS 91931232	MSN - SB OTROS FETIM	150	Pr	SO																										
				Ci	SO																										
3	LATOR VASQUEZ GUSTAVO CAS 91231111	MSN - SB OTROS FETIM	150	Pr	SO																										
				Ci	SO																										
4	LEONEL GUERRA NALTER CAS 91621133	MSN - SB OTROS FETIM	150																												
5	JOSE ABANDAR PUESTA HERRERO JORGE 91931115	MSN - SB OTROS FETIM	24																												
5	RAIMUNDO MARCOS CARLOS HERRERO JORGE	MSN - SB OTROS COMPLE	150																												

EL/LL: DIRECTOR GENERAL ADMINISTRATIVO  
SECRETARÍA GENERAL ADMINISTRATIVA  
CAS: SECRETARÍA GENERAL ADMINISTRATIVA  
SECRETARÍA GENERAL ADMINISTRATIVA

insn  
INSTITUTO NACIONAL DE SALUD DE NIÑO - SAN BORJA  
M.C. DE PAWLKOWSKI ANIEL WIESLAWA  
JEFE DE DEPARTAMENTO DE LA SUBALFAC  
C.M.P. 21645 R.M.T. 00001

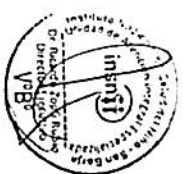

ROL DE PROGRAMACION DE HORAS EFECTIVAS EN EL PERSONAL ASISTENCIAL DEL INSN - SB

UNIDAD DE ATENCION INTEGRAL ESPECIALIZADA  
SUB UNIDAD DE ATENCION INTEGRAL ESPECIALIZADA DEL PACIENTE DE ESPECIALIDADES QUIRURGICAS  
CIRUGIA DE TORAX

FECHA MES  
DEL  
AL

MARZO  
01 DE MARZO DE 2019  
31 DE MARZO DE 2019

Orden	PERSONAL ASISTENCIAL (Apellidos y Nombres)	Tipo Puesto	Tecnico Horas																																
				1	2	3	4	5	6	7	8	9	10	11	12	13	14	15	16	17	18	19	20	21	22	23	24	25	26	27	28	29	30		
1	GOMEZ PONS VICTOR CAS 311935311	INSN - SB	113																																
		OTROS																																	
		REFER																																	
2	ZARATE SOTO LUJANETH RECTOR JEFE DE CENTRO 311935311	INSN - SB	13																																
		OTROS																																	
		REFER																																	

11 12 13 14 15 16 17 18 19 20 21 22 23 24 25 26 27 28 29 30 31

insn sb  
M.C. WILSON CASAS  
CHURUPA, 10 DE MARZO DE 2019  
C.M.P. 10 DE MARZO DE 2019

insn sb  
V.P.

insn sb  
V.P.

ROL DE PROGRAMACION DE HORAS EFECTIVAS EN EL PERSONAL ASISTENCIAL DEL INSN - SB

UNIDAD DE ATENCION INTEGRAL ESPECIALIZADA  
SUB UNIDAD DE ATENCION INTEGRAL ESPECIALIZADA DEL PACIENTE DE ESPECIALIDADES QUIRURGICAS  
TRAUMATOLOGIA

FECHA MES  
DEL  
AL

MARCO  
01 DE MARZO DE 2019  
DEL  
31 DE MARZO DE 2019

Id	PERSONAL ASISTENCIAL (Apellidos y Nombres)	Turno	Horas	1	2	3	4	5	6	7	8	9	10	11	12	13	14	15	16	17	18	19	20	21	22	23	24	25	26	27	28	29	30	31
1	HERNANDEZ LUIS GUILLERMO CAS 310393339	NOCH-ES OTROS	158																															
2	ALVAREZ GARCIA LUIS CAS 310393339	NOCH-ES OTROS	72																															
3	ERRE ALCAZAR LONAZA HECTOR JERONIMO 310393339	NOCH-ES OTROS	158																															
4	RUZ ANCONA JULIAN CAS 310393339	NOCH-ES OTROS	158																															
5	DE RUITES VALCERAN PAUL CAS 310393339	NOCH-ES OTROS	58																															
6	NUÑEZ ALVARADO LUIS CAS 310393339	NOCH-ES OTROS	158																															
7	PEREZ MONTAÑA OSCAR 310393339	NOCH-ES OTROS	158																															
8	AROSTIGUIBARRIA RAMIRO JERONIMO 310393339	NOCH-ES OTROS	158																															
9	PALEA HUACA ENRIQUE 310393339	NOCH-ES OTROS	158																															
10	RODRIGUEZ PEDRO 310393339	NOCH-ES OTROS	158																															

EL/LOS  
DIRECTOR/A  
SUBDIRECTOR/A  
COORDINADOR/A  
ENCARGADO/A

insu 31  
INSTITUTO NACIONAL DE SALUD DE N.ÑO - SAN BORJA

INSTITUTO NACIONAL DE SALUD DE N.ÑO - SAN BORJA

INSTITUTO NACIONAL DE SALUD DE N.ÑO - SAN BORJA





MINISTERIO DE SALUD  
INSTITUTO NACIONAL DE SALUD DE NIÑO - SAN BORJA

ROL DE PROGRAMACION DE HORAS EFECTIVAS EN EL PERSONAL ASISTENCIAL DEL INSN - SB

UNIDAD DE ATENCIÓN INTEGRAL ESPECIALIZADA  
SUB UNIDAD DE ATENCIÓN INTEGRAL ESPECIALIZADA DEL PACIENTE DE ESPECIALIDADES QUIRÚRGICAS  
CIRUGIA PLÁSTICA

FECHA MES  
DEL  
AL

ABRIL  
01 DE ABRIL DE 2019  
30 DE ABRIL DE 2019

Orden	PERSONAL ASISTENCIAL (Apil. Nombre)	Tipo Prog.	Total Horas Mes	1	2	3	4	5	6	7	8	9	10	11	12	13	14	15	16	17	18	19	20	21	22	23	24	25	26	27	28	29	30		
1	WIEGERING CECCHI ANDRES QUILLERMO CAS 993471301	OTROS	182	L	M	M	J	V	S	D	L	M	M	J	V	S	D	L	M	M	J	V	S	D	L	M	M	J	V	S	D	L	M		
				AO	AO	SO	CI	SO	CI			AO	AO	SO	CI	SO	CI		AO	AO	SO	CI	SO	CI		AO	AO	SO	CI	SO	CI		AO	AO	
				AO	AO	SO	I	SO					AO	AO	SO	I	SO			AO	AO	SO					AO	AO	SO	I	SO			AO	AO
2	CALLE FAFANY VERONICA MARGEL CAS 973580130	OTROS	150	SO	CI	CI	HI	HI		SO	CI	CI	HI	HI	SO	HI	SO	CI	CI		SO	CI	SO	CI	CI	HI	HI	SO	HI	SO	CI				
				SO	I	SO	C2	SO		SO	I	SO	C2	SO	SO	H2	SO	I	SO							SO	I	SO	C2	SO	HI	SO	I		
3	GUTIERREZ EDGARDO TERCERO 993271343	OTROS	150	SO		SO	I	CI	I	SO	HI	SO		SO	CI	I	CI	I	SO	C3		SO	HI	SO		SO	C3	I	CI	I	SO	SO			
				SO		I	I	CI	I	SO	H2	SO		I	CI	I	SO								SO	H2	SO	I	CI	I	CI	I	SO	SO	

DR. ANDRES WIEGERING  
CALLE FARRAY VERONICA Y TERCERO  
SABADOS: 06:30HS A 11:00HS

ATENCION DE HERIDOS:  
ATENCION DE HERIDOS  
ATENCION DE OTRAS PATOLOGIAS:

MARTES  
MARTES (MARTES)  
MIÉRCOLES (MIÉRCOLES), JUEVES Y SABADOS



FIRMA DIGITAL  
Instituto Nacional de  
Salud de Niño San  
Borja

Firmado digitalmente por  
WIEGERING CECCHI Andres  
Módulo: SOU, ROL del documento  
Fecha: 10/03/2019 10:01:01 -05:00



ROL DE PROGRAMACION DE HORAS EFECTIVAS EN EL PERSONAL ASISTENCIAL DEL INSN - SB

PERSONAL MEDICO

FECHA MES

ABRIL 2019

UNIDAD DE ATENCION INTEGRAL ESPECIALIZADA

DEL

1 DE ABRIL 2019

SUB UNIDAD DE ATENCION INTEGRAL ESPECIALIZADA AL PACIENTE QUEMADO

AL

30 DE ABRIL 2019

Orden	PERSONAL ASISTENCIAL (Apellido - Nomb)	Total Horas Mes	1	2	3	4	5	6	7	8	9	10	11	12	13	14	15	16	17	18	19	20	21	22	23	24	25	26	27	28	29	30
1	HUBY PILAR CP NOMBRADA (990004311)	144	SO	AD	AD	AD	AD	AD	AD	AD	AD	AD	AD	AD	AD	AD	AD	AD	AD	AD	AD	AD	AD	AD	AD	AD	AD	AD	AD	AD	AD	AD
2	LECTOR CHRISTIAN CP NOMBRADO (964767200)	144	SO	SO	PR	PR	PR	PR	PR	PR	PR	PR	PR	PR	PR	PR	PR	PR	PR	PR	PR	PR	PR	PR	PR	PR	PR	PR	PR	PR	PR	PR
3	CASTILLA EDZEL CP NOMBRADO (951425807)	144	PR	GD	SO	GD	GD	GD	GD	GD	GD	GD	GD	GD	GD	GD	GD	GD	GD	GD	GD	GD	GD	GD	GD	GD	GD	GD	GD	GD	GD	GD
4	DAVILA MIGUEL CP NOMBRADO (980693877)	144	PR	GD	SO	GD	GD	GD	GD	GD	GD	GD	GD	GD	GD	GD	GD	GD	GD	GD	GD	GD	GD	GD	GD	GD	GD	GD	GD	GD	GD	GD
5	RIVERA DEL CARPIO JULIO CP CAS (995558842)	144	SO	SO	CL	SO	SO	SO	SO	SO	SO	SO	SO	SO	SO	SO	SO	SO	SO	SO	SO	SO	SO	SO	SO	SO	SO	SO	SO	SO	SO	SO
6	MIÑAN PEDRO CP CAS (954112893)	144	SO	CL	SO	SO	CL	SO	SO	SO	SO	SO	SO	SO	SO	SO	SO	SO	SO	SO	SO	SO	SO	SO	SO	SO	SO	SO	SO	SO	SO	SO
8	KELLY CONTRERAS CP CAS (966395657)	72	SO	SO	SO	PR	CL	PR	CL	PR	PR	PR	PR	PR	PR	PR	PR	PR	PR	PR	PR	PR	PR	PR	PR	PR	PR	PR	PR	PR	PR	PR
9	IAN OLIVERA PANDURO CP TERCERO (962214751)	144	CL	SO	CL	SO	SO	SO	SO	SO	SO	SO	SO	SO	SO	SO	SO	SO	SO	SO	SO	SO	SO	SO	SO	SO	SO	SO	SO	SO	SO	SO
10	FABIO TITO VALLEJOS CP TERCERO (996937472)	144	SO	SO	SO	SO	SO	SO	SO	SO	SO	SO	SO	SO	SO	SO	SO	SO	SO	SO	SO	SO	SO	SO	SO	SO	SO	SO	SO	SO	SO	SO
11	MERY MENDOZA AGUADO CP TERCERO (994923244)	144	SO	PR	GD	SO	PR	PR	PR	PR	PR	PR	PR	PR	PR	PR	PR	PR	PR	PR	PR	PR	PR	PR	PR	PR	PR	PR	PR	PR	PR	PR

	ROL DE RETENES																													
	1	2	3	4	5	6	7	8	9	10	11	12	13	14	15	16	17	18	19	20	21	22	23	24	25	26	27	28	29	30
	TOTAL																													
1	R						R						R				R							R						R
2		R						R																						
3			R						R						R					R						R				
4				R						R					R						R						R			
5					R						R					R						R						R		
6						R						R							R					R					R	

## PERSONAL MEDICO

## ROL DE PROGRAMACION DE HORAS EFECTIVAS EN EL PERSONAL ASISTENCIAL DEL INSU - SB

## FECHA MES

ABRIL 2019

## UNIDAD DE ATENCION INTEGRAL ESPECIALIZADA

DEL

1 DE ABRIL 2019

## SUB UNIDAD DE ATENCION INTEGRAL ESPECIALIZADA AL PACIENTE QUEMADO

AL

30 DE ABRIL 2019

Orden	PERSONAL ASISTENCIAL (Apellido - Nombre)	Total Horas Mes																															
			1	2	3	4	5	6	7	8	9	10	11	12	13	14	15	16	17	18	19	20	21	22	23	24	25	26	27	28	29	30	
1	HUBY PILAR CP NOMBRADA (999004311)	144	AD	AD	AD	AD	AD	AD	AD	AD	AD	AD	AD	AD	AD	AD	AD	AD	AD	AD	AD	AD	AD	AD	AD	AD	AD	AD	AD	AD	AD	AD	AD
2	LECTOR CHRISTIAN CP NOMBRADO (964767200)	144	GD	SO		PR	GD		GD		GD		GD		GD		PR	GD															
3	CASTILLA EZEEL CP NOMBRADO (951425807)	144	PR	GD	SO				GD						GD																		
4	DAVILA MIGUEL CP NOMBRADO (980693877)	144		PR	GD	SO				PR	GD	SO	PR	GD		GD	SO		SO									PR	GD				
5	RIVERA DEL CARPIO JULIO CP CAS (998556842)	144		SO	SO		CL	SO	SO		CL	SO		CL	SO	SO		PR	SO									CL	SO	SO	CL	SO	SO
6	MILAN PEDRO CP CAS (954112889)	144	SO	CL	SO	SO				SO	CL	SO	SO	PR			SO	CL	SO	SO								CL	PR			CL	PR
8	KELLY CONTRERAS CP CAS (966395657)	72	SO	SO		SO	SO		PR	CL				SO			SO	SO	V	V	V	V	V	V	V	V	V	V	V	V	V	V	
9	IAN OLIVERA PANDURO CP TERCERO (962214791)	144	CL	SO	CL				SO	SO				SO	SO	CL	CL	SO															
10	FABIO TITO VALLEJOS CP TERCERO (996997472)	144	SO		SO	SO					SO	SO		CL	PR		SO	SO	GD	SO	SO												
11	MERY MENDOZA AGUADO CP TERCERO (994925241)	144		SO	PR	GD	SO	PR			SO	CL	SO	PR			SO	CL															

ROL DE RETENES	TOTAL	1	2	3	4	5	6	7	8	9	10	11	12	13	14	15	16	17	18	19	20	21	22	23	24	25	26	27	28	29	30
		L	M	M	J	V	S	D	L	M	M	J	V	S	D	L	M	M	J	V	S	D	L	M	M	J	V	S	D	L	M
1 DR. OLIVERA	7			R																											
2 DR. TITO	8		R				R																								
3 DR. MENDOZA	8	R							R																						
4 DR. HUBY	7			R				R									R														





PROGRAMACION DEL PERSONAL ASISTENCIAL DE ENFERMERIA  
LICENCIADAS EN ENFERMERIA

UNIDAD DE ENFERMERIA

UNIDAD DE CUIDADOS INTENSIVOS CARDIOVASCULARES

ABRIL	2019	ABRIL																								TOTAL						
CODIGO	APELLIDOS Y NOMBRES	L	M	M	J	V	S	D	L	M	M	J	V	S	D	L	M	M	J	V	S	D	L	M	HORAS							
45919300	BELTRAN MAPURI LADDOY (CAS)	D01	D02	D03	D04	D05	D06	D07	D08	D09	D10	D11	D12	D13	D14	D15	D16	D17	D18	D19	D20	D21	D22	D23	D24	D25	D26	D27	D28	D29	D30	150
41394866	MEDINA MONDRAGON OFELIA (CAS)	M/T	TN				M/T	TN				M/T	TN				M/T	TN				M/T	TN				M/T	TN				150
42787292	GALLARDO OCON HAYDE (TERCEROS)	M/T	TN				M/T	TN				M/T	TN				M/T	TN				M/T	TN				M/T	TN				150
40730798	AVILA ROBLES SUELIK (N)	GD	GN				GD	GN				GD	GN				GD	GN				GD	GN				GD	GN				150
43252257	LAGUNA BOCANEGRA JHAYDI (N)	GD	GN				GD	GN				GD	GN				GD	GN				GD	GN				GD	GN				150
45195567	DIAZ ORIHUELA SANITA (CAS)	M/T	TN				M/T	TN				M/T	TN				M/T	TN				M/T	TN				M/T	TN				150
46133377	CASTILLO SANCHEZ INES (TERCEROS)	M/T	TN				M/T	TN				M/T	TN				M/T	TN				M/T	TN				M/T	TN				150
4406560	PIMENTEL COBENAS ROSSE MARY (N)	M/T	GN				GD	GN				M/T	GN				M/T	GN				GD	GN				M/T	GN				150
44093587	CABRELOS ROQUE CECILIA (CAS)	M/T	TN				M/T	TN				M/T	TN				M/T	TN				M/T	TN				M/T	TN				150
45845549	TUMAY CHUMPTAZ KATHERINE	M/T	TN				M/T	TN				M/T	TN				M/T	TN				M/T	TN				M/T	TN				150
4634910	REVILLA MUNAYCO KAREN (N)	GD	GN				GD	GN				GD	GN				GD	GN				GD	GN				GD	GN				150
46060519	RODRIGUEZ QUIROZ NOEMI (CAS)	M/T	TN				M/T	TN				M/T	TN				M/T	TN				M/T	TN				M/T	TN				150
45520495	TRISMANA VENTURA MARIA (TERCEROS)	M/T	TN				M/T	TN				M/T	TN				M/T	TN				M/T	TN				M/T	TN				150
45983949	CAMPOS SANCHEZ FLOR DE MARIA (CAS)	M/T	TN				M/T	TN				M/T	TN				M/T	TN				M/T	TN				M/T	TN				150
46027548	NAUPARI SANTIBANEZ KATHERINE (CAS)	M/T	TN				M/T	TN				M/T	TN				M/T	TN				M/T	TN				M/T	TN				150
43480556	HERNANDEZ RAMIREZ TERESA (CAS)	M/T	TN				M/T	TN				M/T	TN				M/T	TN				M/T	TN				M/T	TN				150
44602184	PANDO GUERRA SAEMI (CAS)	M/T	TN				M/T	TN				M/T	TN				M/T	TN				M/T	TN				M/T	TN				150
45385218	CARDOSO MORON CAROLA (CAS)	M/T	TN				M/T	TN				M/T	TN				M/T	TN				M/T	TN				M/T	TN				150
41371259	VALDIVIA BARTOLO MIGUEL ANGEL (N)	M/T	GN				GD	GN				M/T	GN				M/T	GN				M/T	GN				M/T	GN				150
25843457	ESPINOZA EGUSQUIZA ELIZA (N)	GD	GN				GD	GN				M/T	GN				GD	GN				M/T	GN				M/T	GN				150
25843760	CANACHO GONZALES PAOLA (CAS)	M/T	TN				M/T	TN				M/T	TN				GD	GN				M/T	TN				GD	GN				150
30960667	CARDENAS REYER HORTENCIA (N)	GD	GN				GD	GN				GD	GN				GD	GN				GD	GN				GD	GN				150
70434792	OCHOA PEREZ MARIELA (CAS)	M/T	TN				M/T	TN				M/T	TN				M/T	TN				M/T	TN				M/T	TN				150
44627772	SANCHEZ LAZO ROMINA (CAS)	M/T	TN				M/T	TN				M/T	TN				M/T	TN				M/T	TN				M/T	TN				150
44077599	MENDOZA SALAZAR VALERIA (CAS)	M/T	TN				M/T	TN				M/T	TN				M/T	TN				M/T	TN				M/T	TN				150
45076374	CABRERA MELO CARMEN (CAS)	M/T	TN				M/T	TN				M/T	TN				M/T	TN				M/T	TN				M/T	TN				150
10087612	ZUÑIGA CULCUSH JENNY (N)	M/T	GN				M/T	GN				M/T	GN				GD	GN				M/T	GN				GD	GN				150
43070315	ESQUIVEL ZANABRIA LORENA (CAS)	M/T	TN				M/T	TN				M/T	TN				GD	GN				M/T	TN				GD	GN				150
41683153	SALCEDO ROSAS KAREN (N)	M/T	GN				GN					M/T	GN				M/T	GN				M/T	GN				GD	GN				150
46238150	VICENTE CHAVEZ MAYRA (TERCEROS)	M/T	TN				M/T	TN				M/T	TN				M/T	TN				M/T	TN				M/T	TN				150
43947438	GUISEP ROJAS MARILIA (CAS)	M/T	TN				M/T	TN				M/T	TN				M/T	TN				M/T	TN				M/T	TN				150
43992756	ANICAMA HUAMAN VISSELA (CAS)	M/T	TN				M/T	TN				M/T	TN				M/T	TN				M/T	TN				M/T	TN				150
44096293	ESPINOZA BARRIOS MILAGROS (CAS)	M/T	TN				M/T	TN				M/T	TN				M/T	TN				M/T	TN				M/T	TN				150
42722828	SILVA ANTANURCO ROCIO (CAS)	M/T	TN				M/T	TN				M/T	TN				M/T	TN				M/T	TN				M/T	TN				150
40725597	HERRERA REYES DORA DEL CARMEN (CAS)	M/T	TN				M/T	TN				M/T	TN				M/T	TN				M/T	TN				M/T	TN				150
42141186	DAVILA PEREZ DAPHNE (CAS)	M/T	TN				M/T	TN				M/T	TN				M/T	TN				M/T	TN				M/T	TN				150
42000019	VELASQUEZ ACOSTA SHIRLEY (N)	M/T	TN				M/T	TN				M/T	TN				M/T	TN				M/T	TN				M/T	TN				150
4161570	LOYOLA LOZADA JEANETTE (CAS)	M/T	TN				M/T	TN				M/T	TN				M/T	TN				M/T	TN				M/T	TN				150
45921910	GUEVARA SALAZAR KELLY (CAS)	M/T	TN				M/T	TN				M/T	TN				M/T	TN				M/T	TN				M/T	TN				150

ABRIL		L	M	M	J	V	S	D	L	M	M	J	V	S	D	L	M	M	J	V	S	D	L	M	M	J	V	S	D	L	M	TOTAL
CODIGO	APELLIDOS Y NOMBRES	D01	D02	D03	D04	D05	D06	D07	D08	D09	D10	D11	D12	D13	D14	D15	D16	D17	D18	D19	D20	D21	D22	D23	D24	D25	D26	D27	D28	D29	D30	HORAS
40950781	CISNEROS CONDOMI KAREN (CAS)				M/T	TN				M/T	TN				GD	GN			GD	GN				M/T	TN					M/T	TN	150
43442820	ROJAS SALINAS JAKEILINA (IN)				M/T	GN				M/T	GN				GD	GN			GD	GN				M/T	GN					M/T	GN	150
42167704	HERRANDEZ GOMEZ KARINA (CAS)				M/T	TN				M/T	TN				GD	GN			GD	GN				M/T	GN					M/T	GN	150
42367450	LLANES DIONICIO LIZETH (IN)				GD	GN				GD	GN				GD	GN			GD	GN				M/T	GN					M/T	GN	150
44627912	BRICEÑO MEZA YAKELINE (CAS)				M/T	TN				M/T	TN				M/T	TN			M/T	TN				M/T	GN					M/T	GN	150
43473019	RODRIGUEZ SANCHEZ FLORES (CAS)				M/T	TN				M/T	TN				M/T	TN			M/T	TN				M/T	GN					M/T	GN	150
19896031	NAVARRO GAMARRA LUZ (TERCERO)				M/T	GN				M/T	GN				GD	GN			GD	GN				M/T	GN					M/T	GN	150
40001509	RODRIGUEZ QUISEP TANIA (IN)				M/T	GN				M/T	GN				GD	GN			GD	GN				M/T	GN					M/T	GN	150
46615909	VARASCA HUAMAN KARINA (TERCERO)				M/T	GN				M/T	GN				GD	GN			GD	GN				M/T	GN					M/T	GN	150
40980043	CCANTO TORRES MARILUZ (CAS)				M/T	TN				M/T	TN				M/T	TN			M/T	TN				M/T	GN					M/T	GN	150
45320491	LOA PERALES TATIANA (CAS)				M/T	TN				M/T	TN				M/T	TN			M/T	TN				M/T	GN					M/T	GN	150
417444697	HUAYLINO URBIEETA ELIZABETH (CAS)				M/T	TN				M/T	TN				M/T	TN			M/T	TN				M/T	GN					M/T	GN	150
41767317	QUIROZ CASAS LUZ (CAS)				M/T	TN				M/T	TN				M/T	TN			M/T	TN				M/T	GN					M/T	GN	150
43077714	CHUMPIRAZ ALMEIDA RODIO (CAS)				M/T	TN				M/T	TN				M/T	TN			M/T	TN				M/T	GN					M/T	GN	150
44440977	REYES PAREDES SANDRA (CAS)				M/T	TN				M/T	TN				M/T	TN			M/T	TN				M/T	GN					M/T	GN	150
45155567	CORREA OJEDA MARILUZ (CAS)				M/T	TN				M/T	TN				M/T	TN			M/T	TN				M/T	GN					M/T	GN	150
45517628	VILLANUEVA BULNES MILUSKA (CAS)				M/T	TN				M/T	TN				M/T	TN			M/T	TN				M/T	GN					M/T	GN	150
72445877	PACHERREZ MAMANI IRIS BEATRIZ (CAS)				M/T	TN				M/T	TN				M/T	TN			M/T	TN				M/T	GN					M/T	GN	150
43266357	RODRIGUEZ ZAMUDIO GUISELA (CAS)				M/T	TN				M/T	TN				M/T	TN			M/T	TN				M/T	GN					M/T	GN	150
41922844	CASTILLO VILCA ROXANA (IN)				M/T	TN				M/T	TN				M/T	TN			M/T	TN				M/T	GN					M/T	GN	150
7492933	ARATA CAMPOS KARINA (TERCERO)				M/T	TN				M/T	TN				M/T	TN			M/T	TN				M/T	GN					M/T	GN	150
42491768	SURCO RIVAS SUSANA (IN)				M/T	TN				M/T	TN				M/T	TN			M/T	TN				M/T	GN					M/T	GN	150
42888270	LLUYACC AYALA CARMEN (CAS)				M/T	TN				M/T	TN				M/T	TN			M/T	TN				M/T	GN					M/T	GN	150
46154523	GOZAR NEYRA VANESSA (CAS)				M/T	TN				M/T	TN				M/T	TN			M/T	TN				M/T	GN					M/T	GN	150
45214507	MUNIANTE QUISPE ROSA (CAS)				M/T	TN				M/T	TN				M/T	TN			M/T	TN				M/T	GN					M/T	GN	150
42624639	CABRACANCHA CALDERON SOFIA (IN)				M/T	TN				M/T	TN				M/T	TN			M/T	TN				M/T	GN					M/T	GN	150
44642231	MACEDO CACERES LAURA (CAS)				M/T	TN				M/T	TN				M/T	TN			M/T	TN				M/T	GN					M/T	GN	150
43606530	VEGA RAVELLO CELESTE (CAS)				M/T	TN				M/T	TN				M/T	TN			M/T	TN				M/T	GN					M/T	GN	150
45156575	POLO BERMUDEZ WENDY (CAS)				M/T	TN				M/T	TN				M/T	TN			M/T	TN				M/T	GN					M/T	GN	150
43690900	PALOMINO CENTENO DIANA CAROLINA (CAS)				M/T	TN				M/T	TN				M/T	TN			M/T	TN				M/T	GN					M/T	GN	150
41544099	ENRIQUEZ SULICA LIDIA (CAS)				M/T	TN				M/T	TN				M/T	TN			M/T	TN				M/T	GN					M/T	GN	150
09699443	MENDOZA LIMA EVELYN (CAS)				M/T	TN				M/T	TN				M/T	TN			M/T	TN				M/T	GN					M/T	GN	150
40238310	VILLAR ARMAS FLOR DEL PILAR				M/T	TN				M/T	TN				M/T	TN			M/T	TN				M/T	GN					M/T	GN	150

INSTITUTO NACIONAL DE SALUD DEL NIÑO  
SAN PEDRO

*Patricia J. Levano Santiago*  
Jefa del Departamento de In-130 de Emergencia



4

INSTITUTO NACIONAL DE SALUD DEL NIÑO  
UNIDAD DE ENFERMERIA  
UNIDAD DE CUIDADOS INTENSIVOS CARDIOLÓGICOS  
ABRIL 2019

PROGRAMACION DEL PERSONAL ASISTENCIAL DE ENFERMERIA  
LICENCIADAS EN ENFERMERIA

insn  Instituto Nacional de Salud del Niño  
San Diego  
Lic. Fabiola J. Latorre - Ruffino  
Jefa del Departamento de la Unidad de Cuidados Intensivos Cardiológicos

insn  Instituto Nacional de Salud del Niño  
San Diego  
U.C.I. CARDIOLOGICA

CODIGO	APELLIDOS Y NOMBRES	ABRIL																				TOTAL										
		L	M	J	V	S	D	L	M	J	V	S	D	L	M	J	V	S	D	L	M											
43939165	ANGULO CCOCHIACHE HELENI(T)	D01	D02	D03	D04	D05	D06	D07	D08	D09	D10	D11	D12	D13	D14	D15	D16	D17	D18	D19	D20	D21	D22	D23	D24	D25	26	D27	D28	D29	D30	HORAS
		M/T		R		M/T					M/T					M/T					M/T			R		M/T						150
45607558	VELASQUEZ VEGA JOHANA (M)	GD				GD						GD				GD					GD				GD							150
41547641	PAREZ ESPINOZA ROGGER (CAS)	M/T				M/T			R		M/T					M/T		R			M/T				R	M/T						150
41600382	RAMOS TIPIAN ELIZABETH (CAS)	M/T			R		M/T				M/T					M/T					M/T				R		M/T					150
44251330	SANTILLAN ORELLANA NATALI(T)	M/T					M/T			R		M/T				M/T			R			M/T				M/T						150
44006886	CARRANZA GALLARDO ALECIA (T)	M/T					M/T					M/T		R		M/T						M/T					M/T					150
42346236	ORIHUELA GALILIAN DIANA(M)			GD				GD				GD						GD						GD								150
43685148	SANCHEZ CALTE MARYLIN (M)			GD					GD					GD				GD							GD							150
42701466	SALINAS VELASCO ROSA (CAS)				M/T		R			M/T						R			M/T						M/T							150
09671605	LEON COLILLO ROCIO (T)			M/T					M/T		R				M/T				M/T						M/T		R					150
43423723	GIL LAVAZA CARLOS (T)	R			M/T					M/T						M/T		R				M/T				M/T						150
42665492	RIVERON VASCO DAVID (T)			M/T					M/T		R					M/T					M/T				R		M/T					150
41344420	SOLIS MONTERO VIVIANA(T)				M/T		R			M/T					M/T						M/T					M/T		R				150
41912161	IBARRIO POMA YULY (M)	V	V	V	V	V	V	V	V	V	V	V	V	V	V	V	V	V	V	V	V	V	V	V	V	V	V	V	V	V	V	0
43972605	GARCIA GUERRERO DONATIL(A)CAS	V	V	V	V	V	V	V	V	V	V	V	V	V	V	V	V	V	V	V	V	V	V	V	V	V	V	V	V	V	V	0
41604187	HIDALGO DIPAS ANA MARIA ANGELICA (CAS)	M	M	M	M	M	M	M	M	M	M	M	M	M	M	M	M	M	M	M	M	M	M	M	M	M	M	M	M	M	M	150



PROGRAMACION DEL PERSONAL ASISTENCIAL DE ENFERMERIA  
LICENCIADAS EN ENFERMERIA

INSTITUTO NACIONAL DE SALUD DEL NIÑO  
UNIDAD DE ENFERMERIA  
URPA 2 - VIGILANCIA INTENSIVA  
Abril 2019

	ABRIL	L	M	M	J	V	S	D	L	M	M	J	V	S	D	L	M	M	J	V	S	D	L	M	M	J	V	S	D	L	M	TOTAL
CODIGO	APELLIDOS Y NOMBRES	D01	D02	D03	D04	D05	D06	D07	D08	D09	D10	D11	D12	D13	D14	D15	D16	D17	D18	D19	D20	D21	D22	D23	D24	D25	D26	D27	D28	D29	D30	HORAS
40718667	CASTAÑEDA ESPINOZA DIANA(II)	M/T	T12	R			M/T	T11				M/T	T12				M/T	T13	R				M/T	T14			M/T	T15				160
44032283	FERRER HONORES PEDRO ALBERTO (I)	M/T	T16				M/T	T17				M/T	T18	R			M/T	T19				M/T	T20				M/T	T21	R			160
21431386	ESCARTE QUIJANDRIA ROSA(II)		M/T	T19	R			M/T	T20			M/T	T21				M/T	T22	R				M/T	T23				M/T	T24			160
44195603	MONTECANO DE LOS SANTOS JUAN SILLIA (CAS)		M/T	T22				M/T	T23				M/T	T24	R			M/T	T25				M/T	T26				M/T	T27	R		160
41333661	SANCHEZ TINTAYA DAVID ALEXANDER(II)			M/T	T25	R			M/T	T26			M/T	T27				M/T	T28				M/T	T29	R			M/T	T30			160
48318946	CORREA DA SILVA LILIAN(II)			M/T	T28				M/T	T29	R			M/T	T30				M/T	T31				M/T	T32	R			M/T	T33		160
46887790	PALOMINO HUARACA ELVIS (I)				M/T	T32	R			M/T	T33			M/T	T34				M/T	T35				M/T	T36				M/T	T37		160
46823617	GARCIA VERA SARA(II)				M/T	T35				M/T	T36	R			M/T	T37				M/T	T38				M/T	T39				M/T	T40	160
41064666	VASQUEZ RODRIGUEZ ZULAY (I)	T12					M/T	T13	R								M/T	T14	R													160
		T14					M/T	T15			M/T	T16	R				M/T	T17				M/T	T18									160
4682046	ANCAJIMA NAVARRO YSENI(CAS)	M	M	M	M	M	M		M	M	M	M	M	M		M	M	M	M	M		M	M	M	M	M	M		M	M	160	

INSTITUTO NACIONAL DE SALUD DEL NIÑO  
SAN BORJA  
LIC. Fabiola J. Lezano Santiago  
Jefa del Departamento de la Unidad de Enfermería





# PROGRAMACION DEL PERSONAL ASISTENCIAL DE ENFERMERIA LICENCIADAS EN ENFERMERIA

INSTITUTO NACIONAL DE SALUD DEL NIÑO SAN BORJA  
DEPARTAMENTO DE ENFERMERIA  
SUB UNIDAD DE CUIDADOS INTENSIVOS NEONATALES

2019

DNI	ABRIL													TOTAL HORAS
	APELLIDOS Y NOMBRES													
41277873	CONDEZO MENDOZA GLORIA (N)	GD	GN											150
40990537	BERNAL COTRINA ROXANA (N)	GD	GN											150
41573253	PIZARRO VIDAL ANNIE (N)	GD	GN											150
40369872	ALVA SALAS EDITH (N)	GD	GN											150
21144760	GARCIA SALAZAR BETSY (CAS)	MT	TN	R										150
45345698	CANDELARIO VALVERDE LINDSAY(CAS)	MT	TN											150
41009660	ADRIANZEN CANGO DOLLY (CAS)	MT	TN											150
21135456	RIVAS ESPINOZA MARIA (N)	GD	GN											150
42818617	LEANDRO GOMEZ YOVANA (N)	GD	GN											150
44089258	PICHUILLA NINANQUI JUANA(CAS)	MT	TN	R										150
10586990	FUENTES ESPINOZA MILAGROS(CAS)	MT	TN											150
45833685	MENDIVIL TAPIA LIZANDRA (CAS)	MT	TN											150
41307772	BARTRA PEREZ VANESSA (CAS)	MT	TN											150
45808694	CHUITALLI DELGADO YOSSELIN (CAS)	MT	TN											150
41919518	LOPEZ BASILIO EBONY (N)	GD	GN											150
42457518	CUNYA QUISEP RUTH ROXANA (N)	GD	GN											150
10743955	SANDOVAL ASURZA ROSARIO (N)	GD	GN											150
40852089	VASQUEZ YOVERA GISELA (N)	GD	GN											150
42233560	PIANTO DANIEL JULIA ELVIRA(CAS)	MT	TN	R										150
42376321	PILPE CARDENAS JACKELYN(CAS)	MT	TN											150
45298624	ORDONEZ GARCIA MARIA (CAS)	MT	TN											150
4242069	MORE RAMOS JESSICA (N)	GN												150
2550073	PRADO MEDINA KELLY CINTHYA(N)	GN												150
43713427	ALZAMORA LUCERO TATIANA (CAS)	TN												150
43538340	CANALES MONTORO MARIA (CAS)	TN												150
44013173	VASQUEZ ALIAGA SARA(CAS)	TN	R											150
41320463	HUARI TORRES JANETT (CAS)	TN												150
9638949	GONZALES LIMAY VASTI LIDA (CAS)	TN												150
72385668	VARGAS FIGUEROA MARIA SOLEDAD	MT												150
25858226	MANTILLA CASTOPE LILIANA (N)													150
42284671	CASTAÑEDA GODOY JEANNETH (CAS)													150
44878315	BAZAN CRUZADO KATHERINE (CAS)													150
46648879	LLAMOCANTANA RIOS MILLY (CAS)													150
41328597	CONORIO ORREZO JHACKELYN (CAS)													150
44722294	CAMACHO GARCIA FIORELLA (CAS)													150
41693059	RAMOS BENDEZU YESSI (CAS)	R												150
45348878	UNITVEROS GRANDA CARLA MARIA (CAS)	LM	LM	LM	LM	LM	LM	LM	LM	LM	LM	LM	LM	0
41995465	ORDINOZA ASCENCIOS DALI (CAS)	V	V	V	V	V	V	V	V	V	V	V	V	0
32984598	ARAUJO GUZMAN LEYDIN(CAS)	M	M	MT	M	M	M	M	M	M	M	M	M	150

INSTITUTO NACIONAL DE SALUD DEL NIÑO  
San Borja  
Lic. LEYDIN ARAUJO GUZMAN  
Jefa del Departamento  
UCI Neonatal

INSTITUTO NACIONAL DE SALUD DEL NIÑO  
San Borja  
Lic. Patricia J. Jellina Santiago  
Jefa del Departamento de la Unidad de Enfermería

INSTITUTO NACIONAL DE SALUD DEL NIÑO  
San Borja  
Lic. Patricia J. Jellina Santiago  
Jefa del Departamento de la Unidad de Enfermería



RECEIVED  
 JUN 10 1964  
 U.S. DEPARTMENT OF JUSTICE  
 FEDERAL BUREAU OF INVESTIGATION  
 WASHINGTON, D.C. 20535  
 FROM: SAC, NEW YORK (100-388610)  
 TO: DIRECTOR, FBI (100-388610)  
 SUBJECT: JAMES EARL RAY, AKA  
 RE: NEW YORK TELETYPE TO BUREAU, JUNE 9, 1964.  
 ENCL. 1



MINISTERIO DE SALUD  
INSTITUTO NACIONAL DE SALUD DE NIÑO - SAN BORJA

# ROL DE PROGRAMACION DE HORAS EFECTIVAS EN EL PERSONAL ASISTENCIAL DEL INSN - SB

UNIDAD DE ATENCION INTEGRAL ESPECIALIZADA  
SUB UNIDAD DE ATENCION INTEGRAL ESPECIALIZADA DEL PACIENTE DE ESPECIALIDADES QUIRURGICAS  
UROLOGIA

FECHA MES  
DEL  
AL

01 DE FEBRERO DE 2019  
28 DE FEBRERO DE 2019

Orden	PERSONAL ASISTENCIAL (Ppt Mens)	Tipo Fleg	Total Horas Hrs	1	2	3	4	5	6	7	8	9	10	11	12	13	14	15	16	17	18	19	20	21	22	23	24	25	26	27	28
1	GRUPO FONIAL JUAN CAS 34131711	NON-28 OTPCS	158	10	10																										
2	FIGUEROA ROBERTO ALAN CAS 39100277	NON-28 OTPCS	158																												
3	GONALEZ VECIA MARCO CAS 39910101	NON-28 OTPCS	158	10	10	10	10	10	10	10	10	10	10	10	10	10	10	10	10	10	10	10	10	10	10	10	10	10	10	10	10
4	NEZADUAL LUCIEL ALBERTO TIRADO JORDICO 39910192	NON-28 OTPCS	158																												
5	RODRIGUEZ NATAN CARLOS TENDRON NATAN 39910192	NON-28 OTPCS	158																												

insn  
INSTITUTO NACIONAL DE SALUD DE NIÑO - SAN BORJA  
M.C. DE PAWLIKOWSKI ANIEL WIESLAWA  
Jefe de Departamento de la Unidad  
C. P. 27645 B. N. 19503

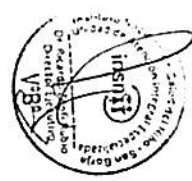

ROL DE PROGRAMACION DE HORAS EFECTIVAS EN EL PERSONAL ASISTENCIAL DEL INSN - SB

UNIDAD DE ATENCION INTEGRAL ESPECIALIZADA  
SUB UNIDAD DE ATENCION INTEGRAL ESPECIALIZADA DEL PACIENTE DE ESPECIALIDADES QUIRURGICAS  
ODONTOLOGIA

FECHA MES  
DEL  
AL

01 DE FEBRERO DE 2019  
28 DE FEBRERO DE 2019

Nº	PERSONAL ASISTENCIAL (Pac)	Tipo Ring	Total Horas Días	Días																													
				1	2	3	4	5	6	7	8	9	10	11	12	13	14	15	16	17	18	19	20	21	22	23	24	25	26	27	28		
1	MARIA ALEJANDRA MORALES ODONTOLOGA TENDRO NATURAL 971143516	NOY-26	159																														
		OTOC																															
		RETEN																															
2	ALBA DEL CASTILLO ROSAMUNDA ODONTOLOGA CAS 971143573	NOY-20	102	V	V	V	V	V	V	V	V	V	V	V	V	V	V	V	V	V	V	V	V	V	V	V	V	V	V	V	V		
		OTOC																															
		RETEN																															
3	CRUZ ESCALANTE MARCO ODONTOLOGA CAS 971143573	NOY-20	119																														
		OTOC																															
		RETEN																															
4	UNA FARRAZ MARIANO ODONTOLOGA TENDRO NATURAL 971143584	NOY-25	155																														
		OTOC																															
		RETEN																															
5	CASTILLO ORAZI PATRICIA ODONTOLOGA TENDRO NATURAL 971143595	NOY-25	53																														
		OTOC																															
		RETEN																															

Nº	PERSONAL ASISTENCIAL (Pac)	Tipo	Total	Días de la semana																											
				1	2	3	4	5	6	7	8	9	10	11	12	13	14	15	16	17	18	19	20	21	22	23	24	25	26	27	28
1	CASTILLO ORAZI PATRICIA ODONTOLOGA TENDRO NATURAL 971143595	NOY-25 OTOC	53																												

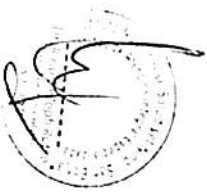

insnif  
M.C. WILSON  
C.M. ANDRÉS GUTIERREZ  
C.M. WILSON  
C.M. ANDRÉS GUTIERREZ







ROL DE PROGRAMACIÓN DE /RAS EFECTIVAS EN EL PERSONAL ASISTENCIAL. MINISTRATIVO DEL INSN - SB

SUB UNIDAD DE ATENCIÓN INTEGRAL ESPECIALIZADA DEL PACIENTE DE CARDIOLOGÍA Y CIRUGÍA CARDIOVASCULAR

MES : FEBRERO  
DEL : 1 de febrero de 2019  
AL : 28 de febrero de 2019

Orden	PERSONAL ASISTENCIAL (Apellidos y Nombres)	Cod. Lab.	1	2	3	4	5	6	7	8	9	10	11	12	13	14	15	16	17	18	19	20	21	22	23	24	25	26	27	28
1	MILICA HUAYLA, ENIDA VICTORIA Jefe de Unidad de Atención Integral Especializada 940 395 352	CAS	AD1	AD2		AD1	AD1	AD1	AD1	AD1	AD2		AD1	AD1	AD1	AD1	AD1	AD2		AD1	AD1	AD1	AD1	AD2		AD1	AD1	AD1	AD1	
2	HERNANDEZ CAU, ALFREDO SIFUENDO COORDINADOR TECN. CA Serv. de Cirugía Cardiovascular 993 044 115	CAS	AD1	AD2		AD1	AD1	AD1	AD1	AD1	AD2											AD1	AD1	AD2		AD1	AD1	AD1	AD1	
3	REYES ALBA, HUGO MARTIN C. Jefe de Unidad de Cirugía Cardiovascular Serv. de Cirugía Cardiovascular 951 455 901	CAS																												
4	ALDO ALBA, EDSON MARTIN C. Jefe de Unidad de Cirugía Cardiovascular Serv. de Cirugía Cardiovascular 947 497 613	CAS	AD1	AD2		AD1	AD1	AD1	AD1	AD1	AD2		AD1	AD1	AD1	AD1	AD1	AD2		AD1	AD1	AD1	AD1	AD2		AD1	AD1	AD1	AD1	
5	MILAGROS GARCIA, DAZ ROSAS C. Jefe de Unidad de Cirugía Cardiovascular Serv. de Cirugía Cardiovascular 937 505 581	CAS	AD1	AD2		AD1	AD1	AD1	AD1	AD1	AD2		AD1	AD1	AD1	AD1	AD1	AD2		AD1	AD1	AD1	AD1	AD2		AD1	AD1	AD1	AD1	
6	REYES ALBA, HUGO MARTIN C. Jefe de Unidad de Cirugía Cardiovascular Serv. de Cirugía Cardiovascular 994 044 115	CAS	AD1	AD2		AD1	AD1	AD1	AD1	AD1	AD2		AD1	AD1	AD1	AD1	AD1	AD2		AD1	AD1	AD1	AD1	AD2		AD1	AD1	AD1	AD1	

SUB UNIDAD DE ATENCIÓN INTEGRAL ESPECIALIZADA DEL PACIENTE DE CARDIOLOGÍA Y CIRUGÍA CARDIOVASCULAR

MES : FEBRERO  
DEL : 1 de febrero de 2019  
AL : 28 de febrero de 2019

Orden	PERSONAL ASISTENCIAL (Apellidos y Nombres)	Cod. Lab.	Total Aten	1	2	3	4	5	6	7	8	9	10	11	12	13	14	15	16	17	18	19	20	21	22	23	24	25	26	27	28
1	SABARIT ITAVI, EDUARDO ARTURO JEFE DE UNIDAD DE ATENCION INTEGRAL ESPECIALIZADA CAS	AD1	130																												
2	ITAVI ROSA, DIGNO ENRIQUE JEFE DE UNIDAD DE ATENCION INTEGRAL ESPECIALIZADA CAS	AD1	132																												
3	ITAVI ROSA, DIGNO ENRIQUE JEFE DE UNIDAD DE ATENCION INTEGRAL ESPECIALIZADA CAS	AD1	130																												

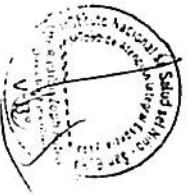

Instituto Nacional de Salud del Niño  
San Borja  
Dra. Enaida Victoria Klotzner Humada  
Jefa de Departamento de la Salud y OCV  
C.M.P. 11225 - R.N.E. 021520

MINISTERIO DE SALUD  
INSTITUTO NACIONAL DE SALUD DEL NIÑO  
Dra. ALFREDO B. HERNANDEZ GRAU  
Médico Asesor de la Salud y OCV  
C.M.P. N° 14313 - R.N.E. P° 6992





INSTITUTO NACIONAL DE SALUD DEL NIÑO  
UNIDAD DE ENFERMERIA  
UNIDAD DE CUIDADOS INTENSIVOS CARDIOLÓGICOS  
MARZO 2019

PROGRAMACION DEL PERSONAL ASISTENCIAL DE ENFERMERIA  
LICENCIADAS EN ENFERMERIA

INSN  INSTITUTO NACIONAL DE SALUD DEL NIÑO  
SAN BERNARDO

Lic. Fabiola J. Lloayano Sanluis  
Jefa del Departamento de la Unidad de Enfermería

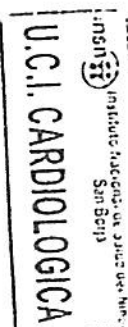

MARZO																																TOTAL	
CODIGO	APELLIDOS Y NOMBRES	D01	D02	D03	D04	D05	D06	D07	D08	D09	D10	D11	D12	D13	D14	D15	D16	D17	D18	D19	D20	D21	D22	D23	D24	D25	D26	D27	D28	D29	D30	D31	HORA
41939165	ANGULO CECILIAHILLER (H)	M/T	TS	R																													150
45607558	VILLANQUE VILGAJANA (H)	GD	GD																														150
44351310	SANCHEZ CELIA MARIA (H)	M/T	TS																														150
41911161	BARRETO POMA VIVY (H)	GD	GD																														150
41912605	GARCIA GUTIERREZ EDUARDO (CASA)	M/T	TS	R																													150
41006886	CARRANZA GALANDE ALICIA (H)	M/T	TS																														150
42346236	ORRUELLA GALLIANI DIANA (H)	GD	GD																														150
43485148	SANCHEZ CABEL RAMIREZ (H)	GD	GD																														150
42701466	SALINAS VILLASCO ROSA (CASA)	M/T	TS																														150
09671605	HERNANDEZ FLORENCIA	R																															150
41114420	SOLIS MONTEIRO VIVIANA (H)	M/T	TS																														150
42654592	RODRIGUEZ SANCHEZ FABIOLA	M/T	TS																														150
41521223	GUERRA GARCIA (H)	M/T	TS																														150
43140887	HERNANDEZ VILLANQUE ROSA	V	V	V	V	V	V	V	V	V	V	V	V	V	V	V	V	V	V	V	V	V	V	V	V	V	V	V	V	V	V	V	150
41532021	LOPEZ GARCIA (H)	V	V	V	V	V	V	V	V	V	V	V	V	V	V	V	V	V	V	V	V	V	V	V	V	V	V	V	V	V	V	V	150
41591172	HERNANDEZ ROSA VILGAJANA (CASA)	TS	TS	TS	TS	TS	TS	TS	TS	TS	TS	TS	TS	TS	TS	TS	TS	TS	TS	TS	TS	TS	TS	TS	TS	TS	TS	TS	TS	TS	TS	TS	150



PROGRAMACION DEL PERSONAL ASISTENCIAL DE ENFERMERIA  
LICENCIADAS EN ENFERMERIA

INSTITUTO NACIONAL DE SALUD DEL NIÑO  
UNIDAD DE ENFERMERIA  
URPA 2 - VIGILANCIA INTENSIVA  
MARZO 2019

		MARZO																																TOTAL
CODIGO	APELLIDOS Y NOMBRES	V	S	D	L	M	M	J	V	S	D	L	M	M	J	V	S	D	L	M	M	J	V	S	D	L	M	M	J	V	S	D	HORAS	
4071867	CASTAÑEDA ESPINOZA DIANA(T)																																	150
44092283	FERRER HONORIS PEDRO ALBERTO (T)																																	150
42930903	PRADO MARTINEZ ROSMERY(T)																																	150
41333846	TICHA APAZA RUD (T)																																	150
41253561	SANCHEZ TINTAYA DAVID ALEXANDER(T)																																	150
48338846	CORREA DA SILVA LUCIA(T)																																	150
21431385	ESCAFE GUILLANDRIA ROSA(T)																																	150
45523517	GARCIA VERA SARA(T)																																	150
41055565	VASQUEZ RODRIGUEZ ZULAY (T)																																	150
46887790	PALOMILLO HUARACA ELVIS (T)																																	150
45482046	ANCAJIMA NAVARRO YESSENIA(CAS)																																	150

INSTITUTO NACIONAL DE SALUD DEL NIÑO  
SALUD BOLSA  
Lic. Rubiola J. Lázaro Santiago  
Jefa del Departamento de la Unidad de Enfermería



INSTITUTO NACIONAL DE SALUD DEL NIÑO  
UNIDAD DE ENFERMERIA  
URPA 2 - VIGILANCIA INTENSIVA  
MARZO 2019

INSTITUTO NACIONAL DE SALUD DEL NIÑO SAN BORJA  
DEPARTAMENTO DE ENFERMERIA  
SUB UNIDAD DE CUIDADOS INTENSIVOS NEUROQUIRURGICO

PROGRAMACIÓN DEL PERSONAL ASISTENCIAL DE ENFERMERIA

		mar-19																															TOTAL																																																																																																																																																																																																																																																																																																																																																																																																																																																																																																																																																																																																																																																																																																																																																																																																																																																																																																																																																																																																																																																																																																																																																																																																																																																																										
DNI	APELLIDOS Y NOMBRES	V	S	O	L	M	M	J	V	S	D	L	M	M	J	V	S	D	L	M	M	J	V	S	O	L	M	M	J	V	S	O	L	M	M	J	V	S	O	L	M	M	J	V	S	O	L	M	M	J	V	S	O	L	M	M	J	V	S	O	L	M	M	J	V	S	O	L	M	M	J	V	S	O	L	M	M	J	V	S	O	L	M	M	J	V	S	O	L	M	M	J	V	S	O	L	M	M	J	V	S	O	L	M	M	J	V	S	O	L	M	M	J	V	S	O	L	M	M	J	V	S	O	L	M	M	J	V	S	O	L	M	M	J	V	S	O	L	M	M	J	V	S	O	L	M	M	J	V	S	O	L	M	M	J	V	S	O	L	M	M	J	V	S	O	L	M	M	J	V	S	O	L	M	M	J	V	S	O	L	M	M	J	V	S	O	L	M	M	J	V	S	O	L	M	M	J	V	S	O	L	M	M	J	V	S	O	L	M	M	J	V	S	O	L	M	M	J	V	S	O	L	M	M	J	V	S	O	L	M	M	J	V	S	O	L	M	M	J	V	S	O	L	M	M	J	V	S	O	L	M	M	J	V	S	O	L	M	M	J	V	S	O	L	M	M	J	V	S	O	L	M	M	J	V	S	O	L	M	M	J	V	S	O	L	M	M	J	V	S	O	L	M	M	J	V	S	O	L	M	M	J	V	S	O	L	M	M	J	V	S	O	L	M	M	J	V	S	O	L	M	M	J	V	S	O	L	M	M	J	V	S	O	L	M	M	J	V	S	O	L	M	M	J	V	S	O	L	M	M	J	V	S	O	L	M	M	J	V	S	O	L	M	M	J	V	S	O	L	M	M	J	V	S	O	L	M	M	J	V	S	O	L	M	M	J	V	S	O	L	M	M	J	V	S	O	L	M	M	J	V	S	O	L	M	M	J	V	S	O	L	M	M	J	V	S	O	L	M	M	J	V	S	O	L	M	M	J	V	S	O	L	M	M	J	V	S	O	L	M	M	J	V	S	O	L	M	M	J	V	S	O	L	M	M	J	V	S	O	L	M	M	J	V	S	O	L	M	M	J	V	S	O	L	M	M	J	V	S	O	L	M	M	J	V	S	O	L	M	M	J	V	S	O	L	M	M	J	V	S	O	L	M	M	J	V	S	O	L	M	M	J	V	S	O	L	M	M	J	V	S	O	L	M	M	J	V	S	O	L	M	M	J	V	S	O	L	M	M	J	V	S	O	L	M	M	J	V	S	O	L	M	M	J	V	S	O	L	M	M	J	V	S	O	L	M	M	J	V	S	O	L	M	M	J	V	S	O	L	M	M	J	V	S	O	L	M	M	J	V	S	O	L	M	M	J	V	S	O	L	M	M	J	V	S	O	L	M	M	J	V	S	O	L	M	M	J	V	S	O	L	M	M	J	V	S	O	L	M	M	J	V	S	O	L	M	M	J	V	S	O	L	M	M	J	V	S	O	L	M	M	J	V	S	O	L	M	M	J	V	S	O	L	M	M	J	V	S	O	L	M	M	J	V	S	O	L	M	M	J	V	S	O	L	M	M	J	V	S	O	L	M	M	J	V	S	O	L	M	M	J	V	S	O	L	M	M	J	V	S	O	L	M	M	J	V	S	O	L	M	M	J	V	S	O	L	M	M	J	V	S	O	L	M	M	J	V	S	O	L	M	M	J	V	S	O	L	M	M	J	V	S	O	L	M	M	J	V	S	O	L	M	M	J	V	S	O	L	M	M	J	V	S	O	L	M	M	J	V	S	O	L	M	M	J	V	S	O	L	M	M	J	V	S	O	L	M	M	J	V	S	O	L	M	M	J	V	S	O	L	M	M	J	V	S	O	L	M	M	J	V	S	O	L	M	M	J	V	S	O	L	M	M	J	V	S	O	L	M	M	J	V	S	O	L	M	M	J	V	S	O	L	M	M	J	V	S	O	L	M	M	J	V	S	O	L	M	M	J	V	S	O	L	M	M	J	V	S	O	L	M	M	J	V	S	O	L	M	M	J	V	S	O	L	M	M	J	V	S	O	L	M	M	J	V	S	O	L	M	M	J	V	S	O	L	M	M	J	V	S	O	L	M	M	J	V	S	O	L	M	M	J	V	S	O	L	M	M	J	V	S	O	L	M	M	J	V	S	O	L	M	M	J	V	S	O	L	M	M	J	V	S	O	L	M	M	J	V	S	O	L	M	M	J	V	S	O	L	M	M	J	V	S	O	L	M	M	J	V	S	O	L	M	M	J	V	S	O	L	M	M	J	V	S	O	L	M	M	J	V	S	O	L	M	M	J	V	S	O	L	M	M	J	V	S	O	L	M	M	J	V	S	O	L	M	M	J	V	S	O	L	M	M	J	V	S	O	L	M	M	J	V	S	O	L	M	M	J	V	S	O	L	M	M	J	V	S	O	L	M	M	J	V	S	O	L	M	M	J	V	S	O	L	M	M	J	V	S	O	L	M	M	J	V	S	O	L	M	M	J	V	S	O	L	M	M	J	V	S	O	L	M	M	J	V	S	O	L	M	M	J	V	S	O	L	M	M	J	V	S	O	L	M	M	J	V	S	O	L	M	M	J	V	S	O	L	M	M	J	V	S	O	L	M	M	J	V	S	O	L	M	M	J	V	S	O	L	M	M	J	V	S	O	L	M	M	J	V	S	O	L	M	M	J	V	S	O	L	M	M	J	V	S	O	L	M	M	J	V	S	O	L	M	M	J	V	S	O	L	M	M	J	V	S	O	L	M	M	J	V	S	O	L	M	M	J	V	S	O	L	M	M	J	V	S	O	L	M	M	J	V	S	O	L	M	M	J	V	S	O	L	M	M	J	V	S	O	L	M

insu INSTITUTO NACIONAL DE SALUD DEL NIÑO  
SAN BORJA  
Lic. Fabiola L. Lezano Santiago  
Jefe del Departamento de la Unidad de Enfermería



Lic. Karina Huanca  
Enfermera de la Unidad de Enfermería  
CTE - UNIDAD DE ENFERMERIA

PROGRAMACION DEL PERSONAL ASISTENCIAL DE ENFERMERIA  
LICENCIADOS EN ENFERMERIA

1  
 .....  
 The National  
 Information  
 Center  
 SEP 2007

PROGRAMACION DEL PERSONAL ASISTENCIAL DE ENFERMERIA  
LICENCIADAS EN ENFERMERIA - NOTIABRAS/CAS/TERCEROS

INSTITUTO NACIONAL DE SALUD DE NIHOA  
SANDORA

.....  
 Lic. Fabiola J. Lévano Santiago  
 Jefe del Departamento de la Unidad de Entrenamiento



.....  
 LIC. ENF. ASCUE CASTANEDA KATHERINE G  
 C.I.E.P. 44525



ROL DE PROGRAMACION DE HORAS EFECTIVAS DEL PERSONAL ASISTENCIAL DE ANESTESIOLOGIA



PERSONAL MEDICO  
UNIDAD DE ATENCION INTEGRAL ESPECIALIZADA  
COORDINADORA TECNICA DE CENTRO QUIRURGICO Y ANESTESIOLOGIA:  
DRA. RUTH ROCIO ROJAS SANDOVAL

MARZO 2019.  
1 de marzo de 2019  
31 de marzo de 2019

PERSONAL ASISTENCIAL	Apellido	Nombre	Sexo	Edad	1	2	3	4	5	6	7	8	9	10	11	12	13	14	15	16	17	18	19	20	21	22	23	24	25	26	27	28	29	30	31	
1	DRA. ROSAS SANDOVAL RUIZ	ROCIO	F	34																																
2	DRA. FLORES ESPINOZA OLIVERA	99181214	F	34																																
3	DRA. TOVAR PAREDES CARLOS	91021212	M	34																																
4	DRA. DIAZ GONZALEZ EDUARDO	91071461	M	34																																
5	DRA. ORTICA NUÑEZ ROSA	91061119	F	34																																
6	DRA. ROMERO CAMANOVA	91081114	F	34																																
7	DRA. MAMANI MAMANI CARLOS	90411211	M	34																																
8	DRA. REINILIA CARRANZA SOLIA	91131200	F	34																																
9	DRA. GARCIA PIÑAS CARLOS	91091419	M	34																																
10	DRA. ZAMANI CONZAMARCO	91031114	F	34																																
11	DRA. MENDIETA CANAVEZ DANIEL	91101949	M	34																																
12	DRA. RODRIGUEZ YANILINUA	91031566	F	34																																
13	DRA. TOPA SALAZAR YANILINUA	91031710	F	34																																
14	DRA. CONDOYA RUIZ ROSA	91031114	F	34																																
15	DRA. BUSTOS TIJERA MARIA	99010114	F	34																																
16	DRA. VASQUEZ CARRASCO	91071213	F	34																																

1-4-3-0  
4-4-0-0  
5-3-0-0  
4-0-0-4  
4-1-0-2  
5-2-0-1  
3-4-1-0  
4-4-0-0

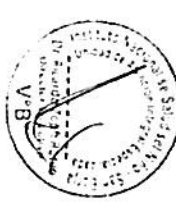

INSTITUTO NACIONAL DE SALUD DEL NIÑO - SAN BORJA  
COORDINADORA TECNICA DE CENTRO QUIRURGICO Y ANESTESIOLOGIA  
DRA. RUTH SANDOVAL RUIZ  
CALLE 2025 N° 1170

ROL DE PROGRAMACION DE HORAS EFECTIVAS EN EL PERSONAL ASISTENCIAL DEL INSN - SB

UNIDAD DE ATENCION INTEGRAL ESPECIALIZADA  
SUB UNIDAD DE ATENCION INTEGRAL ESPECIALIZADA DEL PACIENTE DE ESPECIALIDADES QUIRURGICAS  
OFALMOLOGIA

FECHA MES  
DEL  
AL

MARZO  
01 DE MARZO DE 2019  
31 DE MARZO DE 2019

Unidad	Personal Asistencial (Apellidos y Nombres)	Tipología	Total Horas	1	2	3	4	5	6	7	8	9	10	11	12	13	14	15	16	17	18	19	20	21	22	23	24	25	26	27	28	29	30	31
1	OPERA TOYOTA OSCAR TECERO JORGE 31117113	NOA - 28 OTF 02 PETEN	51																															
2	MUPARICA PATRICIA JUSIS TECERO JORGE 31102731	NOA - 28 OTF 02 PETEN	71																															
3	MA PATRICIA OLANOS SENA TECERO JORGE 31111113	NOA - 28 OTF 02 PETEN	66																															
4	RICON GERALD STEFANY TECERO JORGE 31127312	NOA - 28 OTF 02 PETEN	135																															
5	VASQUEZ ZANUAYA JACQUELINE TECERO JORGE 311127116	NOA - 28 OTF 02 PETEN	38																															
6	CHATOQUE CLEMENTE JACQUELINE TECERO JORGE 311127119	NOA - 28 OTF 02 PETEN	72																															
7	PORTO GONZALEZ ALVARO CAS 311127117	NOA - 28 OTF 02 PETEN	159																															
8	SANTA CRUZ SALDANA JOSE TECERO JORGE OTF 02	NOA - 28 OTF 02 PETEN	54																															

EL DIRECTOR GENERAL DE ATENCION INTEGRAL ESPECIALIZADA DEL INSN - SB

insn sb  
MINISTERIO DE SALUD  
INSTITUTO NACIONAL DE SALUD DE NIÑO - SAN BORJA  
M.C. WILSON GONZALEZ  
COORDINADOR GENERAL DE ATENCION INTEGRAL ESPECIALIZADA DEL INSN - SB

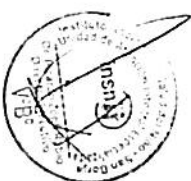

ROL DE PROGRAMACION DE HORAS EFECTIVAS EN EL PERSONAL ASISTENCIAL DEL INSN - SB

UNIDAD DE ATENCION INTEGRAL ESPECIALIZADA  
SUB UNIDAD DE ATENCION INTEGRAL ESPECIALIZADA DEL PACIENTE DE ESPECIALIDADES QUIRURGICAS  
GINECOLOGIA

FECHAS  
DEL  
AL

MARZO  
01 DE MARZO DE 2019  
31 DE MARZO DE 2019

Orden	PERSONAL ASISTENCIAL (Apellidos y Nombres)	Tipo Prg	Total Horas	1	2	3	4	5	6	7	8	9	10	11	12	13	14	15	16	17	18	19	20	21	22	23	24	25	26	27	28	29	30	31
1	TERESA MALLCUM MESA NOTURBA 91312254	INSN - SB OT/CS	8																															
2	CRISTINA BRANO ESPINOZA CAS 90117216	INSN - SB OT/CS	158																															

1. - MARZO DE 2019  
2. - MARZO DE 2019  
3. - MARZO DE 2019  
4. - MARZO DE 2019  
5. - MARZO DE 2019  
6. - MARZO DE 2019  
7. - MARZO DE 2019  
8. - MARZO DE 2019  
9. - MARZO DE 2019  
10. - MARZO DE 2019  
11. - MARZO DE 2019  
12. - MARZO DE 2019  
13. - MARZO DE 2019  
14. - MARZO DE 2019  
15. - MARZO DE 2019  
16. - MARZO DE 2019  
17. - MARZO DE 2019  
18. - MARZO DE 2019  
19. - MARZO DE 2019  
20. - MARZO DE 2019  
21. - MARZO DE 2019  
22. - MARZO DE 2019  
23. - MARZO DE 2019  
24. - MARZO DE 2019  
25. - MARZO DE 2019  
26. - MARZO DE 2019  
27. - MARZO DE 2019  
28. - MARZO DE 2019  
29. - MARZO DE 2019  
30. - MARZO DE 2019  
31. - MARZO DE 2019

insu  
M.C. WILBERG  
C.M. V. RAN  
C.M. V. RAN

insu  
V.B.

insu  
V.B.

MINISTERIO DE SALUD  
INSTITUTO NACIONAL DE SALUD DE NIÑO - SAN BORJA

ROL DE PROGRAMACION DE HORAS EFECTIVAS EN EL PERSONAL ASISTENCIAL DEL INSN - SB

UNIDAD DE ATENCION INTEGRAL ESPECIALIZADA  
SUB UNIDAD DE ATENCION INTEGRAL ESPECIALIZADA DEL PACIENTE DE ESPECIALIDADES QUIRURGICAS  
OTORRINOLARINGOLOGIA

FECHAS  
DEL  
AL

MARZO  
01 DE MARZO DE 2019  
31 DE MARZO DE 2019

Empleado	PERSONAL ASISTENCIAL (Apellidos y Nombres)	Tipo Pleg	Total Horas	1	2	3	4	5	6	7	8	9	10	11	12	13	14	15	16	17	18	19	20	21	22	23	24	25	26	27	28	29	30	31
1	FRANCIS HERNANDEZ SAUMICO CAS 34435117	INSN - SB	158	V	S	D	L	M	VI	VI	V	S	D	L	M	N	J	V	S	D	L	M	N	J	V	S	D	L	M	N	J	V	S	D
		OTROS																																
		RETIW		R	R	R	R	R	R	R	R	R	R	R	R	R	R	R	R	R	R	R	R	R	R	R	R	R	R	R	R	R	R	R
2	CARLOS CHILA SALTILAN CAS 34435121	INSN - SB	158																															
		OTROS																																
		RETIW																																
3	DAVOS VASQUEZ GUSTAVO CAS 34435117	INSN - SB	158	M	SO	M																												
		OTROS																																
		RETIW																																
4	FLOREZ GONZALEZ WALTER CAS 34435137	INSN - SB	158																															
		OTROS																																
		RETIW																																
5	JOSE ARANCIA RUIZA TIFCERO JURDICO 34435115	INSN - SB	24																															
		OTROS																																
		RETIW																																
6	RAMIREZ MARGOT CARLOS TIFCERO JURDICO	INSN - SB	158																															
		OTROS																																
		RETIW																																

insnt  
M.C. WILBERING FLORES  
C.M.P. WILBERING FLORES  
C.M.P. WILBERING FLORES





.....  
 LIC. INGRID L. CARRO CUEVA  
 Jefa de Entrenamiento  
 UCI Quevedos

ABRIL 2019																																
DNI	APELLIDOS NOMBRES	ABRIL																														
		L	M	M	J	V	S	D	L	M	M	J	V	S	D	L	M	M	J	V	S	D	L	M	M	J	V	S	D	L	M	
15440651	DE LA CRUZ GUTIERREZ PATRICIA (CAS)	1	2	3	4	5	6	7	8	9	10	11	12	13	14	15	16	17	18	19	20	21	22	23	24	25	26	27	28	29	30	HORAS
41285334	GODOY CONDEZO VICTORIA (N)	GN																														150
41093275	BERMUDEZ ALVARADO CARLOS (N)	GN																														150
40963083	PRESA FRANCISCO MERCEDES (CAS)	TN																														150
46093366	PARIONA ROSAS STEFANY (CAS)	TN																														150
21064778	SUASNABAR LOPEZ FLOR (CAS)	TN																														150
40405866	GUINEA LARREATEGUI MARIITZA (N)	GN																														150
42363176	CACERES TACCA IRIS GRISEIDA (CAS)	M/T	TN																													150
40800084	JURADO PAYTAN CESAR (N)	GD	GN																													150
43783939	RAMOS ORBEZO VERONICA (CAS)	M/T	TN																													150
41133588	HUERTO ORIZANO REYNALDA (CAS)	M/T	TN																													150
42463595	RAMIREZ SANCHEZ MARGARITA (N)	GD	GN																													150
42722694	BUSTOS TIRADO NATALY (CAS)	M/T	TN																													150
43358346	DAVILA AMBROSIO LIZ YESSICA (N)		M/T	GN																												150
40378001	AGUILAR CASTILLO GINA PATRICIA(CAS)		M/T	TN																												150
43939209	BE CERRA RIVERA JHORCE FASS (CAS)		M/T	TN																												150
40926380	LARA LEVANO LIZET HAYDEE (N)		GD	GN																												150
42796810	CORTEZ SAMANIEGO DAVID (N)		GD	GN																												150
10126889	LOPEZ COSSIO ANA (CAS)		M/T	TN																												150
44116996	VALLADARES ALCANTARA ELIZABETH (N)			M/T	GN																											150
41080811	GARCIA ASTURIMA DELIA(CAS)			M/T	TN																											150
10303410	HERRERA ESTELA MIRIAN FLOR(CAS)			M/T	TN																											150
41676386	PAMIO GONZALES CNITIA (N)			GD	GN																											150
40939918	UBA ZAMATA SILVIA (CAS)			MT	TN																											150
40118525	CARAZAS ALEGRE MARY (N)			GD	GN																											150
44315515	ALEIROS GARCIA MIREYLLA (N)				GD	GN																										150
44846507	CANAIZA QUILLA JANET (CAS)				M/T	TN																										150
45275190	CALDERON TAZA CINDY (CAS)				M/T	TN																										150
41942136	CUSHUALLPA CARMENAS KATIA (N)				GD	GN																										150
40572812	MEZA HUAMANI ROLANDO (CAS)				M/T	TN																										150
6802754	GONZALES CONTRERAS ANGELA (CAS)				M/T	TN																										150
44223724	MEGAREIO AGUIRRE LIZET CRISTINA (CAS)	M			M	M	M																									150
40899795	PINEDA MORGAN LILIANA (N)	V	V	V	V	V	V	V	V	V	V	V	V	V	V	V	V	V	V	V	V	V	V	V	V	V	V	V	V	V	V	0
40448191	ATUNCAR TASAYCO JOVANA (CAS)	V	V	V	V	V	V	V	V	V	V	V	V	V	V	V	V	V	V	V	V	V	V	V	V	V	V	V	V	V	V	0
40126514	CANO CUEVA INGRID (CAS)	M	M	M	M	M	M																									150





PROGRAMACION DEL PERSONAL ASISTENCIAL DE ENFERMERIA  
**LICENCIADAS EN ENFERMERIA**  
 INSTITUTO NACIONAL DE SALUD DEL NIÑO SAN BORJA  
 DEPARTAMENTO DE ENFERMERIA  
 SUB UNIDAD DE CUIDADOS INTERMEDIOS NEONATALES  
 ABRIL 2019

DNI	ABRIL																														TOTAL HORAS			
	APELLIDOS Y NOMBRES																																	
45063801	MUNOZ SAENZ MARIA.(CAS)	M/T	TN																														150	
40628043	LUCERO DIAZ ROSSANA.(CAS)	M/T	TN																														150	
45711826	GUARDIA RAMOS JACQUELINE.(CAS)	GD	GN																														150	
9668256	ROJAS VALLE ROCIO JANET (N)	M/T	TN																														150	
46240317	MORA CACERES ANA. (CAS)																																150	
41713093	QUINTANO TUTOS MIRIAN.(CAS)																																150	
44755138	GERONIMO RIVERA YULANA BETSABHÉ(CAS)																																150	
9685020	MENDOZA VERGARA MERCEDES LUCILA. (CAS)																																150	
43162808	TATAJE MENESES GABRIELA.( N)																																150	
41965202	TORRES ESTELA YRMA.(N)																																150	
43636340	POMA AYUQUE KARINA.(CAS)																																150	
45214330	CHOQUE ALAYO GABRIELA.(CAS)	R																															150	
47371332	YAUJIMA MARTINEZ ROSALYNA.(CAS)																																150	
42959618	VELASQUEZ CHÁVEZ CRISTINA.(N)																																150	
42175350	SUCARI NAVARRO GRISEL.(CAS)																																150	
43030779	GOMEZ TUESTA KELLY(CAS)																																150	
44407813	MARCOS GASPAR NANCY BEATRIZ.(N)																																150	
22516312	ECHEVARRIA BUSTAMANTE JUDITH.(CAS)																																150	
44664944	CAVERO PRADO KAREM(CAS)																																150	
42901508	LAURA ROMERO LIZETH(N)																																150	
70296833	SIESQUEN VERTIZ EDUARDO.(CAS)	TN																															150	
40773735	ALHUIY CUSI MAXIMILIANA.(CAS)	TN																															150	
73377761	ALONZO SANCHEZ LISSET.(CAS)	TN																															150	
43646759	CUBA USURIN SANDRA.(T)	TN																															150	
46421402	CONDORI LOPEZ LIZET CAREN(CAS)																																150	
10710118	BUSTAMANTE ARROYO GLADYS.(N)																																150	
43366385	ALCANTARA GUERRERO LIZBETH(CAS)	M/T																															75	
40928709	MACHACA ZUÑIGA LADY DIANA.(CAS)	M	M	M	M	M	M	M	M	M	M	M	M	M	M	M	M	M	M	M	M	M	M	M	M	M	M	M	M	M	M	M	0	
46640018	TARAZONA SOTELO GEHIDY.(CAS)	LM	LM	LM	LM	LM	LM	LM	LM	LM	LM	LM	LM	LM	LM	LM	LM	LM	LM	LM	LM	LM	LM	LM	LM	LM	LM	LM	LM	LM	LM	LM	LM	0

INSST INSTITUTO NACIONAL DE SALUD DEL NIÑO  
 SAN BORJA  
 Lc. Rubiola J. Lezano Santiago  
 Jefa del Departamento de la Unidad de Enfermería

INSST INSTITUTO NACIONAL DE SALUD DEL NIÑO  
 SAN BORJA  
 Lc. LADY DIANA MACHACA ZUNIGA  
 Jefa de Enfermería  
 UCI de Neonatal



PROGRAMACION DEL PERSONAL ASISTENCIAL DE ENFERMERIA  
ENFERMEROS

INSTITUTO NACIONAL DE SALUD DEL NIÑO SAN BORJA  
DEPARTAMENTO DE ENFERMERIA  
SUB UNIDAD DE QUEMADOS - HOSPITALIZACION  
ABRIL

DNI	ABRIL																														HORAS	
	APELLIDOS NOMBRES																															
41590755	Rocio Diaz Alejo (N)	1	2	3	4	5	6	7	8	9	10	11	12	13	14	15	16	17	18	19	20	21	22	23	24	25	26	27	28	29	30	150
46660598	Calderon Sanchez Rocio (C)	GD	GN				GD	GN				GD	GN				GD	GN					GD	GN				GD	GN			150
15441674	Valverde León Silvia (C)	M/T	TN				M/T	TN				M/T	TN				M/T	TN					M/T	TN				M/T	TN			150
41340164	CAMAYOC NAVVARO JENNY (T)					M	M/T	TN			M	M/T	TN				M/T	TN					M/T	TN				M/T	TN			150
44836470	Lizarraga Calderon Cynthia (N)		GN				GD	GN				GD	GN		GD			GD	GN				GD	GN				GD				150
44477822	Sanchez Cruz Melissa (C)	M/T	TN				M/T	TN			M/T	TN					M/T	TN					M/T	TN				M/T	TN			150
42208676	Lachira Pacheco Dora (C)					M/T	TN			M/T	TN						M/T	TN					M/T	TN				M/T	TN			150
21116478	Peñadolo Lopez Zolia (N)	GD				GD	GN			GD	GN				M/T	TN							M/T	TN				GD	GN			150
10030650	Vilca Avila Silvia (C)					M/T	TN			M/T	TN				M/T	TN							M/T	TN				M/T	TN			150
40554974	Aguedo Chuqden Yovanna (C)					M/T	TN								M/T	TN							M/T	TN				GD	GN			150
41739738	Marquez Coca Leslie (N)					M/T	GN								M/T	GN							M/T	GN				GD	GN			150
4235461	Varillas Torres Maria (N)					GD	GN								GD	GN							GD	GN				GD	GN			150
42262837	Abarca Lopez Jonathan (N)	GN				GD	GN								GD	GN							GD	GN				GD	GN			150
9646784	Vela Rodriguez Keyla (N)	GN				GD	GN								GD	GN							GD	GN				GD	GN			150
40796781	Villalta Pineda Rosa (C)	TN				M/T	TN					M/T	TN				M/T	TN					M/T	TN				M/T	TN			150
43321530	Ordinola Maza Milagros (C)	M/T				M/T				M/T					M/T								M/T					GD				150
44083229	Pulache Maco Patricia (N)	M	M	M	M	M	M	M	M	M	M	M	M	M	M	M	GD						M/T				M/T					150
10871112	Solis Chuquiyauri Zenaida	M	M	M	M	M	M	M	M	M	M	M	M	M	M	M	M	M/T					M	M	M	M	M	M	M	M	M	75
43605216	Valladares Benites Marisela (C)	V	V	V	V	V	V	V	V	V	V	V	V	V	V	V	V	V	V	V	V	V	V	V	V	V	V	V	V	V	V	
40844359	Lopez Obregon Jessica (C)	V	V	V	V	V	V	V	V	V	V	V	V	V	V	V	V	V	V	V	V	V	V	V	V	V	V	V	V	V	V	

INSTITUTO NACIONAL DE SALUD DEL NIÑO  
SAN BORJA  
L.C. PABLO J. LEONARDO SANTIAGO  
Jefe del Departamento de la Unidad de Quemados

INSTITUTO NACIONAL DE SALUD DEL NIÑO  
SAN BORJA  
L.C. MARISOLA VALLADARES BENITES  
Jefe de Enfermería de Quemados



HOSPITALIZACION ESPECIALIDADES PEDIATRICAS

N° DNI	APELLIDOS Y NOMBRES	COND. LABORAL	ABRIL 2019																														HORAS TOTAL																																																																																																																																																																																																																																																																																																																																																																																																																																																																																																																																																																																																																																																																																																																																																																																																																																																																																																																																																																																																																																																																																																																																																																																																																																																																																															
			L	M	M	J	V	S	D	L	M	M	J	V	S	D	L	M	M	J	V	S	D	L	M																																																																																																																																																																																																																																																																																																																																																																																																																																																																																																																																																																																																																																																																																																																																																																																																																																																																																																																																																																																																																																																																																																																																																																																																																																																																																																							
			1	2	3	4	5	6	7	8	9	10	11	12	13	14	15	16	17	18	19	20	21	22	23	24	25	26	27	28	29	30																																																																																																																																																																																																																																																																																																																																																																																																																																																																																																																																																																																																																																																																																																																																																																																																																																																																																																																																																																																																																																																																																																																																																																																																																																																																																																
41179702	ZAVALLA LLACZA EVELIN	CAS																																																																																																																																																																																																																																																																																																																																																																																																																																																																																																																																																																																																																																																																																																																																																																																																																																																																																																																																																																																																																																																																																																																																																																																																																																																																																																																														

-----  
**Libeth Vazaro Mamani**  
 Jefa de Especialidades Pedátricas - Hospitalización  
 CEP: 56569







PROGRAMACION DEL PERSONAL ASISTENCIAL DE ENFERMERIA  
LICENCIADOS EN ENFERMERIA

INSTITUTO NACIONAL DE SALUD DEL NIÑO SAN BORJA  
DEPARTAMENTO DE ENFERMERIA  
SUB UNIDAD DE HOSPITALIZACION NEUROQUIRURGICA  
ABRIL 2019

		ABRIL																											TOTAL		
DNI	APELLIDOS NOMBRES	L	M	X	J	V	S	D	L	M	X	J	V	S	D	L	M	X	J	V	S	D	L	M	X	J	V	S	D	L	M
33935792	QUISEP CHUCHON SABINA (TER)	M/T	TN							R		M/T	TN				M/T	TN													150
31152854	SIERRA JARA INGRID (NOMBI)	M/T	GN				GD	GN				M/T	GN				M/T	GN													150
28369916	TORRES VALLE ESMERALDA (CAS)	M/T	TN		R		M/T	TN				M/T	TN				M/T	TN													150
36718730	VICENTE VATAICO KAROL (TER)	M/T	TN				M/T	TN				M/T	TN		R		M/T	TN													150
39501668	MOREY DAVILA HERINDA (NOMBI)	GN			GD		M/T	GN				M/T	GN				M/T	GN													150
64679755.9	HUANCACHOQUE DELGADO ISABEL (TER)		M/T	TN				M/T	TN		R		M/T	TN				M/T	TN												150
62352826.2	CHARBIA ZAPARA ESTEFANY (TER)		M/T	TN		R		M/T	TN			M/T	TN				M/T	TN													150
31044740	VALDERRUE SORIA LIZ (CAS)		M/T	TN				M/T	TN			M/T	TN				M/T	TN													150
54089066.8	JARA ROMERO, FLORELLA (NOMBI)		M/T	GN				GD	GN			M/T	GN				M/T	GN													150
55372037.1	LARA PARRASCA DANY (CAS)		M/T	TN				M/T	TN			M/T	TN				M/T	TN													150
72172166.3	MENDOZA ORTIZ PATRICIA (CAS)	R		M/T	TN							M/T	TN				M/T	TN													150
69076970.6	VERA ODAIR ROSARIO (TER)		M/T	TN			R					M/T	TN				M/T	TN													150
65979774.9	VASQUEZ CARDENAS LILIANA (TER)		M/T	TN								M/T	TN		R		M/T	TN													150
62882579.2	MENDETA BAYLON ERIKA (TER)		M/T	TN								M/T	TN				M/T	TN													150
59785383.5	EGUILUZ ZEBALLOS NATALY (TER)		M/T	TN								M/T	TN				M/T	TN													150
41181061	RIVERA ARROYO FRANK (TER)		R		M/T	TN						M/T	TN				M/T	TN													150
43451233	GIRON PALOMO, CARMEN (NOMBI)				M/T	GN						M/T	GN				M/T	GN													150
4690841	AGUIRRE ALVARADO STEFANY (CAS)				M/T	TN						M/T	TN				M/T	TN													150
72328551	MENDOZA FARIAN JACKELIN (TER)		TN				R					M/T	TN				M/T	TN													150
45960712	PINELITE AGUIRRE BEATRIZ (TER)				M/T	TN						M/T	TN		R		M/T	TN													150
21527286	BAFFO PEREZ MINIMA (CAS)	TN			R		M/T	TN				M/T	TN				M/T	TN													150
43471408	RODRIGUEZ ZIGUILLINO DORIS (TER)	TN					M/T	TN		R		M/T	TN				M/T	TN													150
46688624	COBRILO DASSY O GABRIEL (TER)	M/T					M/T	TN				M/T	TN				M/T	TN													150
46679003	ARANDA AGUIRRE KARLA (CAS)	TN					M/T	TN				M/T	TN		R		M/T	TN													150
46671797	HERNANDEZ PILLON A. MARISOL (CAS)	TN					M/T	TN				M/T	TN				M/T	TN													150
VACACIONES		M/T			M/T							M/T					M/T														0
LICENCIA MATERNA																															0
LICENCIA MATERNA																															0
TOTAL																															150



Lic. SARA SARRIENTOS SULCA  
Lic. Fabiola J. Lezano Santiago

INSTITUTO NACIONAL DE SALUD DEL NIÑO SAN BORJA  
CIRUGIA PEDIATRICA  
PROGRAMACION DEL PERSONAL ASISTENCIAL DE ENFERMERIA  
LICENCIADOS EN ENFERMERIA

ABRIL

2019

ABRIL																														N°			
COD	NOMBRES	L	M	M	J	V	S	D	L	M	M	J	V	S	D	L	M	M	J	V	S	D	L	M	M	J	V	S	D	L	M	N°	
		D01	D02	D03	D04	D05	D06	D07	D08	D09	D10	D11	D12	D13	D14	D15	D16	D17	D18	D19	D20	D21	D22	D23	D24	D25	D26	D27	D28	D29	D30	HORAS	
46220267	AGUILAR HERNANDEZ CLAUDIA @				MT	TN				MT	TN									MT	TN				MT	TN					MT	TN	150
41858089	SOLANO BALDEON MARIA LUISA (T)				MT	TN				MT	TN									MT	TN				MT	TN					MT	TN	150
40481366	CHIROQUE POMA MAGALY @				MT	TN				MT	TN									MT	TN				MT	TN					MT	TN	150
44946839	MARTINEZ DIAZ VERONICA (T)				MT	TN				MT	TN									MT	TN				MT	TN					MT	TN	150
43396912	REYNOSO PINEDA MIDIA@				MT	TN				MT	TN									MT	TN				MT	TN					MT	TN	150
10155034	LAZO LEON JANET (T)				MT	TN				MT	TN									MT	TN				MT	TN					MT	TN	150
41918611	DIAZ PACHECO JENY (N)		GN																														150
40813645	RODRIGUEZ HIDALGO KARIBEL(T)																																150
44118903	GOMERO LARA JUAN @																																150
44530362	NUNURA TOCTO ANA SOCORRO(T)																																150
40138891	GOMEZ ESPERITU CECILIA (T)		GN																														150
45927085	CARO VALERA JESSICA (T)		GN																														150
45442234	AMADO VALENZUELA ERIKA @		MT																														150
0.0.899005	FATAMIA GUERRA ROCIO (T)		MT																														150
44525847	ZUÑIGA ZAVALA MARCO ANTONIO(T)		MT																														150
45310219	TORRES DAVILA MARIA ISABEL @		MT																														150
44054749	GONZALES POTES JESSICA(T)		MT																														150
47864562	OCHANTE MINAYA MELISA(T)		MT																														150
40459364	BALDEON LUMAS ANGELA @		MT																														150
40822862	LEON PAIMA YVIS (N)		GD																														150
40382587	ARISTA CHAVEZ GILBERT @		MT																														150
46098694	SALAZAR FIERRO ANGELA (T)		MT																														150
47401988	HUAYHUAS VELASQUE ANDREA(T)		MT																														150
45649846	DULANTO PAUPELO VIVIANA(T)		MT																														150
42706663	LOARTE LOPEZ ROSA @																																150
32941445	OLIVEROS MAGUÑA CONSTANZA @																																150
70657296	NICOLAS BARRIOS YAQUELIM (T)																																150
44186450	JIMENEZ PADILLA LEIDY @		TM																														150
45252438	JIMENEZ TARAZONA GIANCARLO @																																150
44011451	SILVA COTRINA GISELA (T)		TN																														150
44609358	ROBLES ALOR MILLAGROS @		LM																														150
41418347	PAUCAR BURNEO CARINA (N)		LM																														150
100225257	BARRIENTOS SULCA SARA @		TM																							</							



INSTITUTO NACIONAL DE SALUD DEL NIÑO SAN BORJA  
DEPARTAMENTO DE ENFERMERIA  
SUB UNIDAD DE HOSPITALIZACION CARDIOVASCULAR  
FERIADOS SI

ABRIL - 2019

LICENCIADAS DE ENFERMERIA

ABRIL - 2019		L	M	M	J	V	S	D	L	M	M	J	V	S	D	L	M	M	J	V	S	D	L	M	TOTAL							
APELIDOS NOMBRES		1	2	3	4	5	6	7	8	9	10	11	12	13	14	15	16	17	18	19	20	21	22	23	24	25	26	27	28	29	30	HORAS
43979083	GARCIA CARDENAS GABY (CAS)	M/T	TN	R			M/T	TN				M/T	TN			M/T	TN					M/T	TN								150	
46510640	VAIGAS VIANA CLAUDIA (CAS)	M/T	TN				M/T	TN	R			M/T	TN			M/T	TN					GD	GN								150	
41647437	LOBO QUISEP MILAGROS (NOM)	GD	GN				M/T	GN				M/T	GN			M/T	GN					GD	GN								150	
70077930	GONZALEZ LOPEZ, KATHERINE (TER)	M/T	TN				M/T	TN				M/T	TN	R			M/T	TN				M/T	TN								150	
43062302	ALVA TORRES SONIA (TER)	M/T	TN				M/T	TN				M/T	TN				M/T	TN	R			M/T	TN								150	
44998143	SAAVEDRA CUELLA DIANA (TER)		TN				M/T	TN				M/T	TN				TN					M/T	TN	R							150	
31049925	VEGA CHAVEZ ROSSMERY (NOM)	M/T	GN					GD	GN				M/T	GN			M/T	GN					M/T	GN							150	
41347176	DE LA CRUZ GARCIA SARA (CAS)	M/T	TN		R			M/T	TN			M/T	TN				M/T	TN				M/T	TN								150	
45142830	PRADO MUÑOZ JULIANA (CAS)	M/T	TN					M/T	TN	R			M/T	TN			M/T	TN				M/T	TN								150	
41771141	MANANI VEGA YENNY (TER)	M/T	TN					M/T	TN			M/T	TN				M/T	TN				M/T	TN								150	
46451539	TABAZONIA ROJAS KATIA (TER)	M/T	TN					M/T	TN			M/T	TN				M/T	TN				M/T	TN								150	
15766080	CHIRITO VILLANUEVA MILAGROS (TER)		M/T	TN				M/T	TN			M/T	TN				M/T	TN				M/T	TN	R							150	
46543475	ALCANTARA CHAVARRIA CARHOL (CAS)				M/T	R			M/T	GN			M/T	GN																	150	
45537679	MENDOZA MENDOZA SANDY (NOM)				M/T	GN			M/T	GN			M/T	GN			M/T	GN													150	
43937032	HILARIO MARTEL LIA (NOM)				M/T	GN			M/T	GN			M/T	GN																	150	
41202999	OSORIO JUCCA ROSA (TER)				M/T	TN			M/T	TN	R						M/T	TN													150	
42771594	CIAMBI AGUILAR RUTH (TER)				M/T	TN			M/T	TN			M/T	TN								M/T	TN								150	
72866430	SARMIENTO JURADO STEFANY (TER)	M/T			M/T				M/T	TN							M/T	TN													150	
22579897	CHAVEZ TORRES JESUS (CAS)		R				M/T	TN				M/T	TN				M/T	TN													150	
43673362	MORALES LUNAN SOFIA (CAS)						M/T	TN	R								M/T	TN													150	
46233761	ARRIETA SANCHEZ JUDITH (CAS)						M/T	TN									M/T	TN	R												150	
45536663	LAGUNA UTRILLA VANESSA (TER)	R					M/T	TN				M/T	TN				M/T	TN				M/T	TN								150	
46009865	GAMERO OSORIO LUCIA (TER)						M/T	TN				M/T	TN				M/T	TN				M/T	TN								150	
48091709	FIORIS HURTADO LUZ (TER)						M/T	TN				M/T	TN																		150	
43512894	GUZMAN ORMEÑO MILENY (NOM)	GN					M/T	GN				M/T	GN				M/T	GN				GD	GN								150	
431388151	INGA CEFERINO VEIV (CAS)	TN					M/T	TN	R								M/T	TN					M/T	TN							150	
43186479	SUJICA PARIOLA ALECIA (CAS)	TN					M/T	TN				M/T	TN	R			M/T	TN					M/T	TN							150	
41777044	CHIRIHUANA JUAREZ CLAUDIA (CAS)	TN					M/T	TN				M/T	TN				M/T	TN					M/T	TN							150	
43186538	QUINTANA JIMENEZ MARIA (TER)	TN					M/T	TN				M/T	TN				M/T	TN	R				M/T	TN							150	
44120518	ARREDONDO MOLINA ELIZABETH (TER)	TN					M/T	TN				M/T	TN				M/T	TN				M/T	TN								150	
42447941	LEON NAKAMURA CYNTHIA (CAS)	TN					M/T	TN				M/T	TN				M/T	TN					M/T	TN							150	
41651636	ORTIZ SOTO VILMA (NOM)	LM	LM	LM	LM	LM	LM	LM	LM	LM	LM	LM	LM	LM	LM	LM	LM	LM	LM	LM	LM	LM	LM	LM	LM	LM	LM	LM	LM	LM	LM	LM
40283310	VILLAR ARMAS FLOR DEL PILAR	V	V	V	V	V	V	V	V	V	V	V	V	V	V	V	V	V	V	V	V	V	V	V	V	V	V	V	V	V	V	

INSTITUTO NACIONAL DE SALUD DEL NIÑO  
SAN BORJA

Lic. Rubiola J. Lebrón Santiago  
Jefa del Departamento de la Unidad de Enfermería

INSTITUTO NACIONAL DE SALUD DEL NIÑO  
San Borja

Lic. CYNTHIA LEON NAKAMURA  
Jefa de Enfermería de Cardiología  
y Cirugía Cardiovascular



PROGRAMACION DEL PERSONAL ASISTENCIAL DE ENFERMERIA  
ENFERMERAS CAS

INSTITUTO NACIONAL DE SALUD DEL NIÑO SAN BORJA  
DEPARTAMENTO DE ENFERMERIA

SUB UNIDAD DE HEMATOLOGIA - TPH

SUB UNIDAD DE HEMATOLOGIA - TPH																																
DNI	mar-19	L	M	M	J	V	S	D	L	M	M	J	V	S	D	L	M	M	J	V	S	D	L	M	M	J	V	S	D	L	M	TOTAL
PARTICIPANTES																																
APELLIDOS NOMBRES		D1	D2	D3	D4	D5	D6	D7	D8	D9	10	11	12	13	14	15	16	17	18	19	20	21	22	23	24	25	26	27	28	29	30	HORAS
41298550	TANGIO MOREY GADI (MJC)			MT	GN				MT	GN			MT	GN			MT	GN					GD	GN						MT	TN	150
41657600	ACUINO SALDANA DEYSI (T)			MT	TN				MT	TN			MT	TN			MT	TN					MT	TN						MT	TN	150
47182296	CARENAS ESPINOZA HEYDI (T)			MT	TN				MT	TN			MT	TN			MT	TN					MT	TN						MT	TN	150
44879662	CAMARENA CARDERON ANGELA (CAS)			MT	TN				MT	TN			MT	TN			MT	TN					MT	TN						MT	TN	150
40968111	CHILE CORAHUA LADY JANE TH (CAS)			MT	TN				MT	TN			MT	TN			MT	TN					MT	TN						MT	TN	150
40954819	MEJIA PINO FRANCISCO (CAS)			MT	TN				MT	TN			MT	TN			MT	TN					MT	TN						MT	TN	150
42528489	ZAPATA CABALLERO DOMENICA (CAS) C			MT	TN				MT	TN			MT	TN			MT	TN					MT	TN						MT	TN	150
7637960	ARBULLU GOZZER PATRICIA (CAS)			MT	TN				MT	TN			MT	TN			MT	TN					MT	TN						MT	TN	150
46661930	RODAS LUCAS MELISSA (CAS)			MT	TN				MT	TN			MT	TN			MT	TN					MT	TN						MT	TN	150
71517185	CALDERON RODRIGUEZ ANGEL (T)			MT	TN				MT	TN			MT	TN			MT	TN					MT	TN						MT	TN	150
44032946	QUIPSE BARONI MERCEDES (T)			MT	TN				MT	TN			MT	TN			MT	TN					MT	TN						MT	TN	150
45208626	COLLAZOS MONZON PAOLA (T)			MT	TN				MT	TN			MT	TN			MT	TN					MT	TN						MT	TN	150
46590470	SALINAS SALAZAR ELIANA (CAS) IC			MT	TN				MT	TN			MT	TN			MT	TN					MT	TN						MT	TN	150
44442373	BONIFACIO ZEA BRENDA (CAS)			MT	TN				MT	TN			MT	TN			MT	TN					MT	TN						MT	TN	150
41342349	RODRIGUEZ RIOS MARICRISTINA (CAS)			MT	TN				MT	TN			MT	TN			MT	TN					MT	TN						MT	TN	150
45500303	DE LA CRUZ ORIHUELA LESTY KATHERINE (T)			MT	TN				MT	TN			MT	TN			MT	TN					MT	TN						MT	TN	150
44252006	LOBATON CONCHA ANDREA (T)			MT	TN				MT	TN			MT	TN			MT	TN					MT	TN						MT	TN	150
42217196	COCOA ESPICHAN MANUEL (CAS)			MT	TN				MT	TN			MT	TN			MT	TN					MT	TN						MT	TN	150
43728044	BULNES REYNA NATALIA (CAS) C			MT	TN				MT	TN			MT	TN			MT	TN					MT	TN						MT	TN	150
45021008	ASTETE MEDINA YESENIA (CAS)			MT	TN				MT	TN			MT	TN			MT	TN					MT	TN						MT	TN	150
40477779	CARRANZA POLO JUANA (CAS)			MT	TN				MT	TN			MT	TN			MT	TN					MT	TN						MT	TN	150
46154531	VILLACORTA AMAZUETA KATHERINE (T)			MT	TN				MT	TN			MT	TN			MT	TN					MT	TN						MT	TN	150
42748301	ENRIQUEZ CARRIALES YANDIRA (CAS)			MT	TN				MT	TN			MT	TN			MT	TN					MT	TN						MT	TN	150
42312852	HUMANAN ROJAS ALEXANDER (CAS)			MT	TN				MT	TN			MT	TN			MT	TN					MT	TN						MT	TN	150
45047604	DOMINGUEZ ROSALES KARLA (CAS) C			MT	TN				MT	TN			MT	TN			MT	TN					MT	TN						MT	TN	150
46197265	PAUCAR CARRASCO MARELA (T)			MT	TN				MT	TN			MT	TN			MT	TN					MT	TN						MT	TN	150
44895875	REYES REA GISELL (CAS)			MT	TN				MT	TN			MT	TN			MT	TN					MT	TN						MT	TN	150
40578266	INCA UBILUZ SANDRA (N)			MT	TN				MT	TN			MT	TN			MT	TN					MT	TN						MT	TN	150
44442273	BONILLA ROSALES KATHERINE (T)			MT	TN				MT	TN			MT	TN			MT	TN					MT	TN						MT	TN	150
42312853	DUEÑAS RETAMOSO EDITH (CAS)			MT	TN				MT	TN			MT	TN			MT	TN					MT	TN						MT	TN	150
44160020	AGUILERA ATENCIO JUANA (CAS)			MT	TN				MT	TN			MT	TN			MT	TN					MT	TN						MT	TN	150
10029115	VALENTIN SANTOS CELESTE (CAS)			MT	TN				MT	TN			MT	TN			MT	TN					MT	TN						MT	TN	150
45021008	CLINICA DE DIA Y CONSULTORIO			MT	TN				MT	TN			MT	TN			MT	TN					MT	TN						MT	TN	150
44175447	AYMARIA TOLEDO PATRICIA (N)			MT	TN				MT	TN			MT	TN			MT	TN					MT	TN						MT	TN	150
43167693	TAPE PERA LINDSAY EDITH (CAS)			MT	TN				MT	TN			MT	TN			MT	TN					MT	TN						MT	TN	150
70106054	VILCHEZ HONISMAN FABIOLA (T)			MT	TN				MT	TN			MT	TN			MT	TN					MT	TN						MT	TN	150
46540096	MATOS RIVAS ESTEFANY (T)			MT	TN				MT	TN			MT	TN			MT	TN					MT	TN						MT	TN	150
	LA ROSA PALHUA TATIANA (T)			MT	TN				MT	TN			MT	TN			MT	TN					MT	TN						MT	TN	150

INSTITUTO NACIONAL DE SALUD DEL NIÑO  
SAN BORJA  
Jefe de Enfermería de la Unidad de Hematología  
Lc. E. CELESTE VALENTIN SANTOS

INSTITUTO NACIONAL DE SALUD DEL NIÑO  
SAN BORJA  
Jefa del Departamento de la Unidad de Enfermería  
Lc. Fabiola J. Lédano Santiago





INSTITUTO NACIONAL SALUD NIÑO SAN BORJA  
DEPARTAMENTO DE ENFERMERIA  
SUB UNIDAD DE TPH - TRASPLANTE

PROGRAMACION DEL PERSONAL ASISTENCIAL DE ENFERMERIA  
LICENCIADAS EN ENFERMERIA - NOMBRADAS/CAS/TERCEROS

SUB UNIDAD DE TRABAJO																																
DNI	ABRIL	L	M	M	J	V	S	D	L	M	M	J	V	S	D	L	M	M	J	V	S	D	L	M	M	J	V	S	D	L	M	Total
	APELLIDOS Y NOMBRES	1	2	3	4	5	6	7	8	9	10	11	12	13	14	15	16	17	18	19	20	21	22	23	24	25	26	27	28	29	30	
41732047	VALENCIA MAMANI, MARY YSABEL	M/T	TN			M/T	TN				M/T	TN				M/T	TN	RN			M/T	TN	RN			M/T	TN				150	
41414464	JIMENEZ ALCA, KATTI	M/T	TN	RN							M/T	TN				M/T	TN					M/T	TN			M/T	TN				150	
45157015	VERA ALMEIDA, SANDRA	M/T										M/T	TN				M/T	TN				GD	GN			M/T	TN				150	
41939703	SERON CABEZAS, NANCY (N)	GD	GN									M/T	GN				M/T	GN								M/T	GN				150	
40422918	ALANIA AMBROSIO, ZULEMA				RN							M/T	TN				M/T	TN								M/T	TN				150	
48054623	SURICHACKI SUAREZ, MARIA (T)											M/T	TN				M/T	TN								M/T	TN				150	
45452936	OJEDA PALOMINO, MIRNA (T)											M/T	TN				M/T	TN								M/T	TN				150	
42748644	URETA CHAMORRO, BEATRIZ (N)											M/T	GN				M/T	GN								M/T	GN				150	
10651565	TITO VILLANUEVA, ANA (T)											M/T	TN				M/T	TN								M/T	TN				150	
33430376	VIGO VACALLA, FANI											M/T	TN				M/T	TN								M/T	TN				150	
43626101	CALDERON VERA, NANCY (T)											M/T	GN				M/T	GN								M/T	GN				150	
2770498	CORDOVA CORDOVA, ROSA											M/T	TN				M/T	TN								M/T	TN				150	
41169117	RAFAEL ROMERO, MIRTHA MARIVEL (T)											M/T	TN				M/T	TN								M/T	TN				150	
2770498	RAMIREZ ESPINOZA, MIRIAM	RN										M/T	TN				M/T	TN								M/T	TN				150	
44729138	SALAS LUNA, FLOR (T)		TN									M/T	TN				M/T	TN								M/T	TN				150	
42818242	TARRILLO VILLEGAS, JACKELINE (N)											M/T	GN				M/T	GN								M/T	GN				150	
40903236	VASQUEZ COZ, MARIBEL											M/T	TN				M/T	TN								M/T	TN				150	
7610795	CASTRO ZAVALA, DORA											M/T	TN				M/T	TN								M/T	TN				150	
45442349	COTA CERDAN, MARIA FERNANDA	M/T										M/T	TN				M/T	TN								M/T	TN				150	
45266985	DIAZ OLORTEGUI, DENISSE	TN										M/T	TN				M/T	TN								M/T	TN				150	
44540847	AHUANILLA, ALVARADO, YESSICA (T)	TN	RN									M/T	TN				M/T	TN								M/T	TN				150	
46513093	MORE ESPINOZA, YENY (T)	TN										M/T	TN				M/T	TN								M/T	TN				150	
46798965	BAILON CORDERO, ROSARIO (T)	TN										M/T	TN				M/T	TN								M/T	TN				150	
07533849	ASCUE CASTANEDA, KATHERINE (N)	GD										M/T					M/T									M/T					75	
41202998	GALINDO GARRIAZO, MIRTHA (N)											GD					GD									GD					0	
42009464	PULACHE LIZANO, ALEXANDER		V									V					V									V					0	
41732047	GONZALES DE LA CRUZ, JANETH		LM									LM					LM									LM					0	
42818242	TAPIA ENRIQUEZ, PAMELA		LM									LM					LM									LM					0	

INSTITUTO NACIONAL DE SALUD DEL NIÑO  
SAN BORJA

Lic. Fabiola J. Levano Santiago  
Jefa del Departamento de la Unidad de Enfermería



INSTITUTO NACIONAL DE SALUD DEL NIÑO SAN BORJA  
DEPARTAMENTO DE ENFERMERIA  
SUB UNIDAD DE EMERGENCIA

PROGRAMACION DEL PERSONAL ASISTENCIAL DE ENFERMERIA  
LICENCIADOS DE ENFERMERIA

ABRIL	2019	ABRIL	L	M	M	J	V	S	D	L	M	M	J	V	S	D	L	M	M	J	V	S	D	L	M	M	J	V	S	D	L	M	TOTAL
DNI	APellidos y Nombres	D01	D02	D03	D04	D05	D06	D07	D08	D09	D10	D11	D12	D13	D14	D15	D16	D17	D18	D19	D20	D21	D22	D23	D24	D25	D26	D27	D28	D29	D30	HORAS	
44400125	PATIAN SEDANO ELIO (N)	GD	GN				GD	GN			GD	GN					GD	GN				GD	GN				GD	GN				150	
40487355	CUSTODIO MAYAUTE LOURDES (CAS)	M/T		M			M/T	GN			M/T	GN					M/T	GN				GD	GN		M		M/T	GN				150	
40900052	SALAZAR PARAGUAY ERIKA (CAS)	M/T	GN		M		M/T	GN			M/T	GN					GD	GN				GD	GN				GD	GN				150	
44164022	VELAZQUEZ COLOQUE MARIBEL (N)	GD	GN				GD	GN			GD	GN					GD	GN				GD	GN				GD	GN				150	
10161763	DE PAZ COLONIA HILDA (N)	GD	GN				GD	GN			GD	GN					GD	GN				GD	GN				GD	GN				150	
41272115	YANA GARCIA VANESSA (T)	M/T	TN				M/T	TN			M/T	TN					M/T	TN				M/T	TN				M/T	TN				150	
40194132	FRANCIA OSCARDO GLORIA (N)		GD	GN																												150	
4355043	SIPAN BERNAL SUSY DEL PILAR (N)		GD	GN																												150	
43431550	VAQUEZ CONDONI EVELIN (T)		M/T	TN																												150	
70253849	BALDEON REATEGUI GABRIELA (CAS)		M/T	TN																												150	
44655325	PUMA VALERIANO, ROSARA (CAS)		M/T	TN																												150	
44305720	GUINIA CELEDONIO SILVIA YNOHIRA (CAS)		M/T	TN																												150	
4283637	BORRAS PALOMINO LOURDES (N)																															150	
45008856	VERAMENDI CONTRERAS JANET LOURDES (N)																															150	
47465209	CECIL COLAZOS FLORES (T)																															150	
44574352	HUAMAN PAUCAR LUIS JAVIER (CAS)																															150	
21261182	VERA GOMEZ, SILVIA (CAS)																															150	
43450838	POMA DE LA CRUZ JOHAYDA SAMADU (N)																															150	
44164022	ACOSTA CARDENAS SANDRA (N)	V	V	V	V	V	V	V	V	V	V	V	V	V	V	V	V	V	V	V	V	V	V	V	V	V	V	V	V	V	V	150	
15366191	VEGA REYNA SARA (CAS)																															150	
46007549	AGUILAR HUAMAN ROSARIO (T)																															150	
4020717	ONE LIMPE PATRICIA (N)																															150	
45476399	NORAHUENA GRANDA MARINA (CAS)																															150	
43642405	MEDIANO HERNANDEZ DEISY ROX. (N)																															150	
41719802	ALVARGA HURTADO BEATRIZ (N)	GN					GD	GN			GD	GN					GD	GN				GD	GN					GD	GN			150	
41769086	VALADOUVID VILLANUEVA YOVANA (N)	GN					GD	GN			GD	GN					GD	GN				GD	GN					GD	GN			150	
41318813	BUSTAMANTE NAVIO ANGELES (N)	GN					GD	GN			GD	GN					GD	GN				GD	GN					GD	GN			150	
21576474	AGUDO VEGA ANTONIETA (N)	GN					GD	GN			GD	GN					GD	GN				GD	GN					GD	GN			150	
40529666	MADALENGOTIA ARAUJO LESLIE (CAS)	TN					M/T	TN			M/T	TN					M/T	TN				M/T	TN					M/T	TN			150	
07468834	SANDOVAL VILLAR ANTONIO (CAS)						M/T	TN			M/T	TN					M/T	TN				M/T	TN					M/T	TN			150	
0867937	MARLENE ASTUPARRIA LOPEZ (T)						M/T	TN			M/T	TN					M/T	TN				M/T	TN					M/T	TN			150	
41272115	CHAVEZ QUISEP JACQUELINE (T)	M					M/T	TN			M/T	TN					M/T	TN				M/T	TN					M/T	TN			150	
00494958	GAMARRA VILLASANTE KARINA (CAS)	M					M/T	TN			M/T	TN					M/T	TN				M/T	TN					M/T	TN			150	
10161763	BAUTISTA IQUISE YENY FLORA (N)	LM	LM	LM	LM	LM	LM	LM	LM	LM	LM	LM	LM	LM	LM	LM	LM	LM	LM	LM	LM	LM	LM	LM	LM	LM	LM	LM	LM	LM	LM	LM	0

INSTITUTO NACIONAL DE SALUD DEL NIÑO  
SAN BORJA  
Lc. Fabiola J. Lezano Santiago  
Jefe del Departamento de la Unidad de Emergencia

LA ESCUELA DE ENFERMERIA  
Lc. Fabiola J. Lezano Santiago  
Jefe del Departamento de la Unidad de Emergencia





PROGRAMACIÓN ASISTENCIAL DEL PERSONAL CENTRO QUIRÚRGICO

LICENCIADOS DE ENFERMERÍA

UNIDAD DE ENFERMERÍA 2019

UNIDAD DE ENFERMERIA 2019																																	
DNI	ABRIL		L	M	M	J	V	S	D	L	M	M	J	V	S	D	L	M	M	J	V	S	D	L	M	M	J	V	S	D	L	M	TOTAL
	APELLIDOS NOMBRES																																
42845468	CARRASCO BUSTAMANTE, JAQUELINE		MT																														150
44678284	GARCIA CASTAÑEDA MERCEDES			MT																													150
15740534	ALEJOS VALDERRAMA, MARLENE			MT																													150
10280785	RUÍZ CONCHE, LIBIA SISSE		RN	MT																													150
43074426	VALLADARES BERNAL, YLLIANA			TN	RN	MT																											150
42519386	FRANCIA NIÑO DE GUZAMAN AMRI (TER)		MT	RN	MT																												150
70132128	IZQUIERDO BACA, FABIOLA DEL PILAR		MT																														150
08877136	VELA CHAUPIS, ROXANA		MT																														150
45540351	ROQUE MELENDEZ, KAROL		MT																														150
24450965	MOLINA SOLIS, MARIA		MT																														150
43658386	VICENTE LORENZO, CINTHIA			MT																													150
43867344	LEIVA QUISEP, RUTH VICTORIA			MT	RN	MT																											150
46777016	SUIRE ESCALERA, MIRIAM JUDITH (TERC)		MT																														150
10157923	CUBA RIOS, CRISTINA		MT																														150
10002049	FRANCO FLORES, GIOVANNA			MT																													150
41254045	CAPILLO REYNALDO, IRIS			MT																													150
41881644	CARO PEREZ, EVELYN		MT																														150
40579005	ROMERO VEGA, VERONICA (TERC)		MT																														150
45197913	PONCE CUBA, ROCIO		MT																														150
42176014	MOLINA GARCIA, YULISA			MT																													150
4338352	RAMON VALVERDE, JUDITH			MT																													150
43359674	VILLANUEVA PACHAS YEHAIRA			MT																													150
41881644	MEDINA CALDERON, ROSA		M	M	M	M	M	M																									150
44855407	CASTRO PRIETO GONZALES, LIANA (TERC)		MT																														150
03492627	ANISETO CORREA GLADYS		MT																														150
42286362	ZARABIA GOMEZ CARMEN ROSA (TERC)		MT																														150
43824979	PANTOJA PENADILLO GLADYS			MT																													150
44636282	BUENDIA TRAVERSO VANESSA DENISSE			MT																													150
45963552	CARDENAS GARCIA, SUSANA VANESSA			MT																													150

INSST INSTITUTO NACIONAL DE SALUD DEL NIÑO  
SAN BORJA

Lic. Fabiola J. Lévano Santiago  
Jefa de Departamento de la Unidad de Enfermería

Lic. Margarita Vargas Chaffaque  
C.E.D. 0011



UNIDAD DE ENFERMERIA 2019

PROGRAMACIÓN ASISTENCIAL DEL PERSONAL CENTRO QUIRURGICO  
LICENCIADOS DE ENFERMERIA

UNIDAD DE ENFERMERIA																																																																																																																																																																																																																																																																																																																																																																																																																																																																																																																																																																																																																																																																																																																																																																																																																																																																																																																																																																																																																																																																																																																																																																																																																																																																			
	ABRIL																												TOTAL																																																																																																																																																																																																																																																																																																																																																																																																																																																																																																																																																																																																																																																																																																																																																																																																																																																																																																																																																																																																																																																																																																																																																																																																																																						
	APELLIDOS NOMBRES																																																																																																																																																																																																																																																																																																																																																																																																																																																																																																																																																																																																																																																																																																																																																																																																																																																																																																																																																																																																																																																																																																																																																																																																																																																																		
43438538	QUEA TICONA, MERY	M	M	M	M	M	M	M	M	M	M	M	M	M	M	M	M	M	M	M	M	M	M	M	M	M	M	M	M	M	M	M	M	M	M	M	M	M	M	M	M	M	M	M	M	M	M	M	M	M	M	M	M	M	M	M	M	M	M	M	M	M	M	M	M	M	M	M	M	M	M	M	M	M	M	M	M	M	M	M	M	M	M	M	M	M	M	M	M	M	M	M	M	M	M	M	M	M	M	M	M	M	M	M	M	M	M	M	M	M	M	M	M	M	M	M	M	M	M	M	M	M	M	M	M	M	M	M	M	M	M	M	M	M	M	M	M	M	M	M	M	M	M	M	M	M	M	M	M	M	M	M	M	M	M	M	M	M	M	M	M	M	M	M	M	M	M	M	M	M	M	M	M	M	M	M	M	M	M	M	M	M	M	M	M	M	M	M	M	M	M	M	M	M	M	M	M	M	M	M	M	M	M	M	M	M	M	M	M	M	M	M	M	M	M	M	M	M	M	M	M	M	M	M	M	M	M	M	M	M	M	M	M	M	M	M	M	M	M	M	M	M	M	M	M	M	M	M	M	M	M	M	M	M	M	M	M	M	M	M	M	M	M	M	M	M	M	M	M	M	M	M	M	M	M	M	M	M	M	M	M	M	M	M	M	M	M	M	M	M	M	M	M	M	M	M	M	M	M	M	M	M	M	M	M	M	M	M	M	M	M	M	M	M	M	M	M	M	M	M	M	M	M	M	M	M	M	M	M	M	M	M	M	M	M	M	M	M	M	M	M	M	M	M	M	M	M	M	M	M	M	M	M	M	M	M	M	M	M	M	M	M	M	M	M	M	M	M	M	M	M	M	M	M	M	M	M	M	M	M	M	M	M	M	M	M	M	M	M	M	M	M	M	M	M	M	M	M	M	M	M	M	M	M	M	M	M	M	M	M	M	M	M	M	M	M	M	M	M	M	M	M	M	M	M	M	M	M	M	M	M	M	M	M	M	M	M	M	M	M	M	M	M	M	M	M	M	M	M	M	M	M	M	M	M	M	M	M	M	M	M	M	M	M	M	M	M	M	M	M	M	M	M	M	M	M	M	M	M	M	M	M	M	M	M	M	M	M	M	M	M	M	M	M	M	M	M	M	M	M	M	M	M	M	M	M	M	M	M	M	M	M	M	M	M	M	M	M	M	M	M	M	M	M	M	M	M	M	M	M	M	M	M	M	M	M	M	M	M	M	M	M	M	M	M	M	M	M	M	M	M	M	M	M	M	M	M	M	M	M	M	M	M	M	M	M	M	M	M	M	M	M	M	M	M	M	M	M	M	M	M	M	M	M	M	M	M	M	M	M	M	M	M	M	M	M	M	M	M	M	M	M	M	M	M	M	M	M	M	M	M	M	M	M	M	M	M	M	M	M	M	M	M	M	M	M	M	M	M	M	M	M	M	M	M	M	M	M	M	M	M	M	M	M	M	M	M	M	M	M	M	M	M	M	M	M	M	M	M	M	M	M	M	M	M	M	M	M	M	M	M	M	M	M	M	M	M	M	M	M	M	M	M	M	M	M	M	M	M	M	M	M	M	M	M	M	M	M	M	M	M	M	M	M	M	M	M	M	M	M	M	M	M	M	M	M	M	M	M	M	M	M	M	M	M	M	M	M	M	M	M	M	M	M	M	M	M	M	M	M	M	M	M	M	M	M	M	M	M	M	M	M	M	M	M	M	M	M	M	M	M	M	M	M	M	M	M	M	M	M	M	M	M	M	M	M	M	M	M	M	M	M	M	M	M	M	M	M	M	M	M	M	M	M	M	M	M	M	M	M	M	M	M	M	M	M	M	M	M	M	M	M	M	M	M	M	M	M	M	M	M	M	M	M	M	M	M	M	M	M	M	M	M	M	M	M	M	M	M	M	M	M	M	M	M	M	M	M	M	M	M	M	M	M	M	M	M	M	M	M	M	M	M	M	M	M	M	M	M	M	M	M	M	M	M	M	M	M	M	M	M	M	M	M	M	M	M	M	M	M	M	M	M	M	M	M	M	M	M	M	M	M	M	M	M	M	M	M	M	M	M	M	M	M	M	M	M	M	M	M	M	M	M	M	M	M	M	M	M	M	M	M	M	M	M	M	M	M	M	M	M	M	M	M	M	M	M	M	M	M	M	M	M	M	M	M	M	M	M	M	M	M	M	M	M	M	M	M	M	M	M	M	M	M	M	M	M	M	M	M	M	M	M	M	M	M	M	M	M	M	M	M	M	M	M	M	M	M	M	M	M	M	M	M	M	M	M	M	M	M	M	M	M	M	M	M	M	M	M	M	M	M	M	M	M	M	M	M	M	M	M	M	M	M	M	M	M	M	M	M	M	M	M	M	M	M	M	M	M	M	M	M	M	M	M	M	M	M	M	M	M	M	M	M	M	M	M	M	M	M	M	M	M	M	M	M	M	M	M	M	M	M	M	M	M	M	M	M	M	M	M	M	M	M	M	M	M	M	M	M	M	M	M	M	M	M	M	M	M	M	M	M	M	M	M	M	M	M	M	M	M	M	M	M	M	M	M	M	M	M	M	M	M	M	M	M	M	M	M	M	M	M	M	M	M	M	M	M	M	M	M	M	M	M	M	M	M	M	M	M	M	M	M	M	M	M	M	M	M	M	M	M	M	M	M	M	M	M	M	M	M	M	M	M	M	M	M	M	M	M	M	M	M	M	M	M	M	M	M	M	M	M	M	M	M	M	M	M	M	M	M	M	M	M	M	M	M	M	M

PROGRAMACION DE PERSONAL ASISTENCIAL TERAPIA DE DOLOR Y CUIDADOS PALIATIVOS

LICENCIADA DE ENFERMERIA

DNI	ABRIL																														TOTAL					
	APELLIDOS NOMBRES																																			
	L	M	J	V	S	D	L	M	J	V	S	D	L	M	J	V	S	D	L	M	J	V	S	D	L	M	J	V	S	D		L	M			
21576110	CASTRO SUAREZ, JUANA MAGALY	MT		MT		MT		MT		MT		MT		MT		MT		MT		MT		MT		MT		MT		MT		MT		MT		MT		150





UNIDAD DE ENFERMERIA

PROGRAMACIÓN ASISTENCIAL DEL PERSONAL CENTRO QUIRURGICO  
LICENCIADOS DE ENFERMERIA

*Manuel...*  
Salvador Vargas C. Alfaro  
Lic. Enfermería  
C.R. 10.000.000.000.000

2019

DNI	ABRIL												TOTAL	
	APELLIDOS NOMBRES													
42346235	BOLIVAR SONNCA, MARIA (NOMB)	GD												150
41299071	PALOMINO NARVAEZ, JOSÉ (NOMB)			MT	GN				MT	GN				150
42282194	JURADO ORDOÑEZ, YESSI (NOMB)				MT	GN								150
41163390	RUIZ DEL AGUILA LIZ (NOMB)		MT	GN										150
40947258	MORALES CHUMPTAZ, YULISSA (NOMB)		MT	GN				GD	GN					150
40774088	TORRES HIDALGO, ERICKA (NOMB)	V	V	V	V	V	V	V	V	V	V	V	V	150
42326730	ZEVALLOS SOTO, ROSA (NOMB)	MT	GN				MT	GN						150
16784026	VILLEGAS CHAPLOQUE, MAYRA(NOMB)	M	V	V	V	V	V	V	GD		GD			108
43807285	MARTÍNEZ MEDINA, LUZ (NOMB)	GD			GD				GD		GD			150
42386658	SANTOS ALAMO MILADE (NOMB)		GD		MT				GD		MT			150
21532094	SALCEDO NUÑEZ, MARLENE (NOMB)	GN					MT	GN			MT	GN		150
44929348	FLORES CATAMAYO, KATUSA (NOMB)	GN					MT	GN			MT	GN		150
40889777	ROMERO AMERI, LILIAN (NOMB)				MT	GN								150
42845468	ROJAS PALMA, YESSICA (NOMB)				MT	GN				MT	GN			150
4174473	VILCA POMA ROSAS, KATTY (NOMB)	V	V	V	V	V	V	V	V	V	V	V	V	0



PROGRAMACIÓN DE PERSONAL DE EMERGENCIA DE CENTRO QUIRURGICO  
TECNICOS DE ENFERMERIA

UNIDAD DE ENFERMERIA

UNIDAD DE ENTRENAMIENTO																															
DNI	ABRIL																														
	APELLIDOS NOMBRES																														
	1	2	3	4	5	6	7	8	9	10	11	12	13	14	15	16	17	18	19	20	21	22	23	24	25	26	27	28	29	30	HORAS
41819824	POMA CARRUALLANQUI, RUTH (NOMB)			MT	GN				MT	GN			MT	GN				GD	GN		M		MT	GN				GD	GN		150



PROGRAMACION DEL PERSONAL ASISTENCIAL DE ENFERMERIA  
ENFERMERAS

Fuentes Guiterrez, Jhoelma	7:00 am - 1:15 pm
Requejo Morales, Diana	7:00 am - 1:15 pm

[illegible]



## MES DE ABRIL 2019

[illegible]

## LEYENDA: INFLUENCIAS

[illegible]

**INSPI** Instituto Superior de San y de Higiene  
San Borja  
Lc. GLORIA POCCORACHI PERALTA  
Jefa de Enfermería de Insignes

Insuñi INSTITUTO NACIONAL DE SALUD DEL NIÑO  
SIN BORDA  
M.C. Rubiola J. Lévano Santiago  
Jefe del Departamento de la Unidad de Endocrinología





MINISTERIO DE SALUD  
INSTITUTO NACIONAL DE SALUD DE NIÑO - SAN BORJA

ROL DE PROGRAMACION DE HORAS EFECTIVAS EN EL PERSONAL ASISTENCIAL DEL INSN - SB

UNIDAD DE ATENCION INTEGRAL ESPECIALIZADA  
SUB UNIDAD DE ATENCION INTEGRAL ESPECIALIZADA DEL PACIENTE DE ESPECIALIDADES QUIRURGICAS  
PERSONAL ADMINISTRATIVO

FECHA MES  
DEL  
AL  
ABRIL  
01 DE ABRIL DE 2019  
30 DE ABRIL DE 2019

Orden	PERSONAL ASISTENCIAL (Apellido y Nombre)	Tipo Prog.	Total Horas Mes	1	2	3	4	5	6	7	8	9	10	11	12	13	14	15	16	17	18	19	20	21	22	23	24	25	26	27	28	29	30
1	YESICA COACCYA ASISTENTE PROFESIONAL I	INSN - SB	180	A0	A0	A0	A0				A0	A0	A0	A0	A0	A0																	
		OTROS																															
		RETEN																															
2	EDUARDO BRAGA TECNICO ADMINISTRATIVO I	INSN - SB	90	A0	A0	A0	A0	A0		A0	A0	A0	A0	A0	A0	A0																	
		OTROS																															
		RETEN																															
3	KATHERINE ACASSETTE TECNICO ADMINISTRATIVO I	INSN - SB	180	A0	A0	A0	A0	A0																									
		OTROS																															
		RETEN																															

HORAARIO:  
LUNES A VIERNES  
SABADOS  
08:00 AM A 05:00 PM  
08:00 AM A 01:00 PM

Firmado digitalmente por  
KATHERINE ACASSETTE  
DNI 11.591.711  
Firma Digital  
VILLATORO FAU 205C2196725 soft  
Módulo: Soy el autor del documento  
Fecha: 16.03.2019 09:34:23 -05:00



# ROL DE PROGRAMACION DE HORAS EFECTIVAS EN EL PERSONAL ASISTENCIAL DEL INSN - SB

FECHA MES  
DEL  
AL

01 DE ABRIL DE 2019  
30 DE ABRIL DE 2019



LUNES A VIERNES: 06:30HRS A 14:00HRS  
 SÁBADOS: 06:30HRS A 11:00HRS

ATENCIÓN DE FISURADOS:  
ATENCIÓN DE PLEXO:  
ATENCIÓN DE OTRAS PATOLOGÍAS:  
MARTES  
MIÉRCOLES (MAÑANA)  
MIÉRCOLES (TARDE), JUEVES Y SABADOS

Firmado digitalmente por  
WIEGERING CECCHI Andres  
Guillermo F/AU 20552196725 soft  
Motivo: Soy el autor del documento  
Fecha: 16.03.2019 10:01:01 -05:00

Firmado digitalmente por  
WIEGERING CECCHI Andres  
Guillermo FAU 20552196725 soft  
Molino: Soy el autor del documento  
Fecha: 16.03.2019 10:01:01 -05:00

# ROL DE PROGRAMACION DE HORAS EFECTIVAS EN EL PERSONAL ASISTENCIAL DEL INSN - SBA

FECHA MES  
DEL  
AL

01 DE ABRIL DE 2019  
30 DE ABRIL DE 2019

	HORA	HORARIO SUGERIDO
C1	1	08.00 a 09.00
C2	1	14.00 a 15.00
C3	3	09.00 a 12.00 o 15.00 a 18.00
PA	2	12.00 a 14.00 o 18.00 a 20.00

MINISTERIO DE SALUD

INSTITUTO NACIONAL DE SALUD DE NIÑO - SAN BORJA

ROL DE PROGRAMACION DE HORAS EFECTIVAS EN EL PERSONAL ASISTENCIAL DEL INSN - SB

UNIDAD DE ATENCION INTEGRAL ESPECIALIZADA  
SUB UNIDAD DE ATENCION INTEGRAL ESPECIALIZADA DEL PACIENTE DE ESPECIALIDADES QUIRURGICAS  
OTORRINOLARINGOLOGIA

FECHA MES  
DEL  
AL  
ABRIL  
01 DE ABRIL DE 2019  
30 DE ABRIL DE 2019

Orden	PERSONAL ASISTENCIAL (Apellido y Nombre)	Tipo Prog.	Total Horas Mes																																																																																																																																																																																																																																																																																																																																																																																																																																																																																																																																																																																																																																																																																																																																																																																																																																																																																																																																																																																																																																																																																																																																																																																																																																				
				1	2	3	4	5	6	7	8	9	10	11	12	13	14	15	16	17	18	19	20	21	22	23	24	25	26	27	28	29	30																																																																																																																																																																																																																																																																																																																																																																																																																																																																																																																																																																																																																																																																																																																																																																																																																																																																																																																																																																																																																																																																																																																																																																																																						
1	FRANCIS MARTINEZ SAMAREGO CAS 940313817	INSN - SB OTROS RETEN	150	L	M	J	V	S	D	L	M	M	J	V	S	D	L	M	M	J	V	S	D	L	M	M	J	V	S	D	L	M	M	J	V	S	D	L	M	M	J	V	S	D	L	M	M	J	V	S	D	L	M	M	J	V	S	D	L	M	M	J	V	S	D	L	M	M	J	V	S	D	L	M	M	J	V	S	D	L	M	M	J	V	S	D	L	M	M	J	V	S	D	L	M	M	J	V	S	D	L	M	M	J	V	S	D	L	M	M	J	V	S	D	L	M	M	J	V	S	D	L	M	M	J	V	S	D	L	M	M	J	V	S	D	L	M	M	J	V	S	D	L	M	M	J	V	S	D	L	M	M	J	V	S	D	L	M	M	J	V	S	D	L	M	M	J	V	S	D	L	M	M	J	V	S	D	L	M	M	J	V	S	D	L	M	M	J	V	S	D	L	M	M	J	V	S	D	L	M	M	J	V	S	D	L	M	M	J	V	S	D	L	M	M	J	V	S	D	L	M	M	J	V	S	D	L	M	M	J	V	S	D	L	M	M	J	V	S	D	L	M	M	J	V	S	D	L	M	M	J	V	S	D	L	M	M	J	V	S	D	L	M	M	J	V	S	D	L	M	M	J	V	S	D	L	M	M	J	V	S	D	L	M	M	J	V	S	D	L	M	M	J	V	S	D	L	M	M	J	V	S	D	L	M	M	J	V	S	D	L	M	M	J	V	S	D	L	M	M	J	V	S	D	L	M	M	J	V	S	D	L	M	M	J	V	S	D	L	M	M	J	V	S	D	L	M	M	J	V	S	D	L	M	M	J	V	S	D	L	M	M	J	V	S	D	L	M	M	J	V	S	D	L	M	M	J	V	S	D	L	M	M	J	V	S	D	L	M	M	J	V	S	D	L	M	M	J	V	S	D	L	M	M	J	V	S	D	L	M	M	J	V	S	D	L	M	M	J	V	S	D	L	M	M	J	V	S	D	L	M	M	J	V	S	D	L	M	M	J	V	S	D	L	M	M	J	V	S	D	L	M	M	J	V	S	D	L	M	M	J	V	S	D	L	M	M	J	V	S	D	L	M	M	J	V	S	D	L	M	M	J	V	S	D	L	M	M	J	V	S	D	L	M	M	J	V	S	D	L	M	M	J	V	S	D	L	M	M	J	V	S	D	L	M	M	J	V	S	D	L	M	M	J	V	S	D	L	M	M	J	V	S	D	L	M	M	J	V	S	D	L	M	M	J	V	S	D	L	M	M	J	V	S	D	L	M	M	J	V	S	D	L	M	M	J	V	S	D	L	M	M	J	V	S	D	L	M	M	J	V	S	D	L	M	M	J	V	S	D	L	M	M	J	V	S	D	L	M	M	J	V	S	D	L	M	M	J	V	S	D	L	M	M	J	V	S	D	L	M	M	J	V	S	D	L	M	M	J	V	S	D	L	M	M	J	V	S	D	L	M	M	J	V	S	D	L	M	M	J	V	S	D	L	M	M	J	V	S	D	L	M	M	J	V	S	D	L	M	M	J	V	S	D	L	M	M	J	V	S	D	L	M	M	J	V	S	D	L	M	M	J	V	S	D	L	M	M	J	V	S	D	L	M	M	J	V	S	D	L	M	M	J	V	S	D	L	M	M	J	V	S	D	L	M	M	J	V	S	D	L	M	M	J	V	S	D	L	M	M	J	V	S	D	L	M	M	J	V	S	D	L	M	M	J	V	S	D	L	M	M	J	V	S	D	L	M	M	J	V	S	D	L	M	M	J	V	S	D	L	M	M	J	V	S	D	L	M	M	J	V	S	D	L	M	M	J	V	S	D	L	M	M	J	V	S	D	L	M	M	J	V	S	D	L	M	M	J	V	S	D	L	M	M	J	V	S	D	L	M	M	J	V	S	D	L	M	M	J	V	S	D	L	M	M	J	V	S	D	L	M	M	J	V	S	D	L	M	M	J	V	S	D	L	M	M	J	V	S	D	L	M	M	J	V	S	D	L	M	M	J	V	S	D	L	M	M	J	V	S	D	L	M	M	J	V	S	D	L	M	M	J	V	S	D	L	M	M	J	V	S	D	L	M	M	J	V	S	D	L	M	M	J	V	S	D	L	M	M	J	V	S	D	L	M	M	J	V	S	D	L	M	M	J	V	S	D	L	M	M	J	V	S	D	L	M	M	J	V	S	D	L	M	M	J	V	S	D	L	M	M	J	V	S	D	L	M	M	J	V	S	D	L	M	M	J	V	S	D	L	M	M	J	V	S	D	L	M	M	J	V	S	D	L	M	M	J	V	S	D	L	M	M	J	V	S	D	L	M	M	J	V	S	D	L	M	M	J	V	S	D	L	M	M	J	V	S	D	L	M	M	J	V	S	D	L	M	M	J	V	S	D	L	M	M	J	V	S	D	L	M	M	J	V	S	D	L	M	M	J	V	S	D	L	M	M	J	V	S	D	L	M	M	J	V	S	D	L	M	M	J	V	S	D	L	M	M	J	V	S	D	L	M	M	J	V	S	D	L	M	M	J	V	S	D	L	M	M	J	V	S	D	L	M	M	J	V	S	D	L	M	M	J	V	S	D	L	M	M	J	V	S	D	L	M	M	J	V	S	D	L	M	M	J	V	S	D	L	M	M	J	V	S	D	L	M	M	J	V	S	D	L	M	M	J	V	S	D	L	M	M	J	V	S	D	L	M	M	J	V	S

CL/CZ 08:00HS A 12:00HS - CONSULTA INTERNA  
12:00HS A 14:00HS - INTRACONSULTA  
CL/C4 14:00HS A 18:00HS - CONSULTA INTERNA  
18:00HS A 19:00HS - INTRACONSULTA

FIRMA DIGITAL  
WIEGERING CECCHI Andres  
Guillermo FAU 20552196725 soft  
Móvil: Soy el autor del documento  
Fecha: 10/03/2019 09:43:17 -05:00



ROL DE PROGRAMACION DE HORAS EFECTIVAS EN EL PERSONAL ASISTENCIAL DEL INSN - SB

UNIDAD DE ATENCION INTEGRAL ESPECIALIZADA  
SUB UNIDAD DE ATENCION INTEGRAL ESPECIALIZADA DEL PACIENTE DE ESPECIALIDADES QUIRURGICAS  
TRAUMATOLOGIA

FECHA MES  
DEL  
AL

ABRIL  
01 DE ABRIL DE 2019  
30 DE ABRIL DE 2019

Orden	PERSONAL ASISTENCIAL (Apellidos y Nombres)	Tipo Prog.	Total Horas Mes	1	2	3	4	5	6	7	8	9	10	11	12	13	14	15	16	17	18	19	20	21	22	23	24	25	26	27	28	29	30
1	MENESES JULIAN CRISTIAN CAS 970904339	INSN - SB OTROS	0	L	L	L	L	L	L	L	L	L	L	L	L	L	L	L	L	L	L	L	L	L	L	L	L	L	L	L	L	L	L
2	ALVARADO CHAVEZ LUIS CAS 968889187	INSN - SB OTROS	150	HI	AO	TT	SO	SO	SO	HI	CI	TT	SO	CI	TT	SO	CI	TT	SO	CI	TT	SO	CI	TT	SO	CI	TT	SO	CI	TT	SO	CI	TT
3	ERIK ALCALDE LOANZA TERCERO JURIDICO 943962191	INSN - SB OTROS	150	CI	SO	CI	SO	CI	SO	CI	SO	CI	SO	CI	SO	CI	SO	CI	SO	CI	SO	CI	SO	CI	SO	CI	SO	CI	SO	CI	SO	CI	SO
4	RUIZ ANCANA JULIAN CAS 961597202	INSN - SB OTROS	90	HI	SO	CI	SO	CI	SO	CI	SO	CI	SO	CI	SO	CI	SO	CI	SO	CI	SO	CI	SO	CI	SO	CI	SO	CI	SO	CI	SO	CI	SO
5	BENITES VALDERAMA PAUL CAS 920936441	INSN - SB OTROS	90	CI	SO	CI	SO	CI	SO	CI	SO	CI	SO	CI	SO	CI	SO	CI	SO	CI	SO	CI	SO	CI	SO	CI	SO	CI	SO	CI	SO	CI	SO
6	NUÑEZ ALVARADO LUIS CAS 960935356	INSN - SB OTROS	150	SO	SO	HI	SO	CI	TT	HI	SO	CI	TT	HI	SO	CI	TT	HI	SO	CI	TT	HI	SO	CI	TT	HI	SO	CI	TT	HI	SO	CI	TT
7	PEREYRA MONTAÑA OSCAR 968931171	INSN - SB OTROS	150	HI	SO	CI	TT	HI	SO	CI	TT	HI	SO	CI	TT	HI	SO	CI	TT	HI	SO	CI	TT	HI	SO	CI	TT	HI	SO	CI	TT	HI	SO
8	AROSTEGUI MIRANDA NAYAN 958742489	INSN - SB OTROS	150	CI	TT	CI	TT	CI	TT	CI	TT	CI	TT	CI	TT	CI	TT	CI	TT	CI	TT	CI	TT	CI	TT	CI	TT	CI	TT	CI	TT	CI	TT
9	PAREJA NUÑEZA RAFAEL 967429187	INSN - SB OTROS	150	TT	TT	CI	HI	HI	HI	HI	TT	TT	CI	HI	HI	HI	HI	TT	TT	CI	HI	HI	HI	HI	TT	TT	CI	HI	HI	HI	HI	TT	TT
10	ROMERO PABLO 963295066	INSN - SB OTROS	108	HI	CI	CI	SO	HI	HI	HI	CI	CI	SO	HI	HI	CI	CI	SO	HI	HI	CI	CI	SO	HI	HI	CI	CI	SO	HI	HI	CI	CI	SO

Empleado digitalizado por:  
WILSON ESCOBAR  
Guillermo FAU 20552196725 soft  
Módulo: Soy el autor del documento  
Fecha: 16.03.2019 09:44:02 -05:00

FIRMA DIGITAL  
Instituto Nacional de Salud de Niño  
San Borja

