



“PLAN DE CONTINGENCIA INSN SB, XVIII JUEGOS PANAMERICANOS Y VI JUEGOS PARAPANAMERICANOS 2019”.

1. INTRODUCCIÓN

La Organización Deportiva Panamericana (ODEPA) es el órgano gubernamental de los Juegos Panamericanos, cuya estructura y las acciones se definen por la Carta Olímpica. A partir de 2021, se organizará los Juegos Panamericanos Júnior, donde participaran exclusivamente atletas juveniles. Los Juegos Panamericanos son el mayor evento deportivo internacional multidisciplinario en el que participan atletas de los países del continente americano.

El Movimiento de los Juegos Panamericanos se compone de las federaciones deportivas internacionales, los Comités Olímpicos Nacionales reconocidos por la ODEPA y los comités organizadores de cada uno de los Juegos Panamericanos. A medida que el órgano de toma de decisiones, la ODEPA es responsable de la elección de la ciudad sede de cada Juego Panamericano. Para el presente año 2019, la ciudad elegida para el desarrollo de este evento es la ciudad de Lima-Perú.

El programa de los Juegos Panamericanos, está determinado por la ODEPA, la ciudad anfitriona es responsable de organizar y financiar la celebración de los Juegos acorde con la Carta Olímpica. La celebración de los Juegos abarca muchos rituales y símbolos, como la bandera y la antorcha, así como ceremonias de apertura y clausura. Más de 5000 atletas compiten en los Juegos Panamericanos en 36 deportes y cerca de 400 eventos.

La Ciudad de Lima - Perú sede de este magno evento, de acuerdo a su ubicación geográfica está expuesto a la ocurrencia a un sin número de peligros naturales y/o producidos por la mano del hombre, los cuales comprometen la seguridad en general y de la poblaciones, situadas a los alrededores de los lugares destinados para las competencias, así como los lugares de residencia de los competidores, en la actualidad dicha situación se vería agravada por los peligros socio políticos existentes entre algunos países.

El Instituto de Salud del Niño San Borja y los Establecimientos de Salud se encuentran en preparación y alerta frente a la probabilidad de ocurrencia de algún evento adverso durante el desarrollo de los Juegos Panamericanos y Para panamericanos 2019, a través de la activación de sus Planes de contingencia.

La Unidad de Gestión de Riesgo, ha desarrollado el presente Instrumento de Gestión: “Plan de Contingencia del Instituto Nacional de Salud del Niño San Borja, por el XVIII Juegos Panamericanos Y VI Juegos Parapanamericanos 2019”, el cual declara el estado de Amarilla y posibilidad de alerta Roja desde el día 24 de Julio al 11 de agosto y del 24 al 31 de agosto 2019, el cual define y orienta las actividades institucionales a realizar en el antes, durante y después, en caso de un evento adverso.



2. FINALIDAD DEL PLAN DE CONTINGENCIA

Contribuir en la protección de la vida y la salud de las personas a nivel Institucional, Lima y regiones del País y en situaciones de vulnerabilidad, que podrían afectarse como consecuencia de un evento adverso natural o antrópico, producido por el desplazamiento masivo de personas del exterior del país, la asistencia a lugares públicos deportivos de forma masiva, asegurando la continuidad de los servicios de salud que brinda el Instituto Nacional de salud del Niño San Borja.

3. OBJETIVOS DEL PLAN DE CONTINGENCIA

3.1. OBJETIVO GENERAL

Asegurar la continuidad de la oferta de servicios de salud del Instituto Nacional de Salud del Niño San Borja, ante la posible mayor demanda de atención de la población, así como los producidos como consecuencia de los Juegos Panamericanos y Para panamericanos 2019

3.2. OBJETIVOS ESPECIFICOS

A. MOMENTOS ANTES

A.1. OBJETIVOS ESPECÍFICOS:

- Identificar los puntos vulnerables de la institución que pudieran afectarse a fin de minimizarlos y corregirlos.
- Identificar los factores de riesgo de daños a las personas en general y en situación de vulnerabilidad.
- Estimar la magnitud de las enfermedades trazadoras que se puedan presentar para su prevención, control y contención oportuna.
- Contar con número de camas disponibles para la asegurar la implementación de expansión asistencial interna y externa, para la atención de casos según sobredemanda ocasionada por efecto de los eventos adversos que se puedan presentar.
- Contar con la programación de retenes asistenciales y administrativos con cercanía a la entidad, para el llamado y apoyo ante algún incidente o contingencia que lo requiera.
- Contar con Equipos de desplazamiento completos para el apoyo a DIGERD/MINSA durante el desarrollo de los juegos panamericanos.
- Mantener activo y operativo los mecanismos de gestión de la información radio tetra las 24 horas.

B. MOMENTOS DURANTE

B.1. OBJETIVOS ESPECÍFICOS:

- Supervisar el cumplimiento de las normas en caso de alerta amarilla o roja.
- Verificar el adecuado funcionamiento para una respuesta oportuna y eficaz de los Servicios asistenciales de emergencia y Áreas Críticas (UCIS, Centro Quirúrgico, etc.).
- Verificar el cumplimiento de las normas de notificación obligatoria, de enfermedades infectocontagiosas emergentes o reemergentes a fin de contribuir al control de brotes y/o epidemias.
- Verificar la disponibilidad de camas de los servicios asistenciales de emergencia y Áreas Críticas (UCIS, Centro Quirúrgico, etc.) para el reporte de información.
- Reporte de Información vía radio tetra del estado y disponibilidad de los servicios asistenciales de emergencia y Áreas Críticas (UCIS, Centro Quirúrgico, etc.) las 24 horas del día a través del EMED y Jefatura de guardia de Emergencia.



C. MOMENTOS DESPUÉS
C.1. OBJETIVOS ESPECÍFICOS:
<ul style="list-style-type: none"> • Coordinar la referencia o derivación de los pacientes estabilizados atendidos según complejidad por enfermedades a consecuencia del fenómeno Hidrometeorológico. • Verificación del estado y operatividad de los servicios asistenciales y administrativos de la institución. • Evaluar el Impacto de la operatividad del Plan de Contingencia.
4. BASE LEGAL
<ul style="list-style-type: none"> a. Constitución Política del Estado b. Ley N° 26842, Ley General de Salud. c. Ley N° 28101, Ley de Movilización Nacional. d. Ley N° 29664, Ley que crea el Sistema nacional de Gestión de Riesgo de Desastres (SINAGERD). e. Ley N° 28551, Ley que establece la obligación de elaborar y presentar planes de contingencia. f. Decreto Legislativo N° 1161, Decreto legislativo que aprueba la Ley de Organización y Funciones del Ministerio de Salud. g. Decreto Supremo N° 005-2006-DE-SG, que aprueba el Reglamento de Movilización Nacional. h. Decreto Supremo N° 048-2011-PCM, que aprueba el reglamento de la Ley N° 29664 que crea el Sistema nacional de Gestión de Riesgo de Desastres (SINAGERD). i. Decreto Supremo N° 111-2012 PCM, que incorpora la Política Nacional de Gestión de Riesgo de Desastres como Política Nacional de obligatorio cumplimiento para las Entidades del Gobierno Nacional. j. Decreto Supremo N° 034-2014-PCM, que aprueba el Plan Nacional de Gestión de Riesgo de Desastres- PLANAGERD 2014-2021. k. Resolución Ministerial N° 517-2004-MINSA, que aprueba la Directiva N° 036-2004-OGDN/MINSA-V.01. “Declaratoria de Alertas en Situaciones de Emergencias y Desastres”. l. Resolución Ministerial 768-2004/MINSA, que aprueba la Directiva N° 040-2004-OGDN/MINSA-V.01; “Procedimiento para la elaboración de planes de contingencia para emergencias y desastres. m. Resolución Ministerial N° 974-2004/MINSA, que aprueba la Directiva N° 043-2004-MINSA/OGDN-V.01, “Procedimiento para la elaboración de planes de respuesta frente a emergencias y desastres”. n. Resolución Ministerial N° 194-2005/MINSA, que aprueba la Directiva 053-2005-MINSA/OGDN-V.01, “Organización y Funcionamiento de las Brigadas del Ministerio de Salud para Atención y Control de Situaciones de Emergencias y Desastres”. o. Resolución Ministerial N° 059-2015/MINSA, que aprueba los Lineamientos para la Organización y Funcionamiento de los Centros de Operaciones de Emergencia – COE. p. Resolución Ministerial N° 188-2015/MINSA, que aprueba los Lineamientos para la Formulación y aprobación de los Planes de Contingencia. q. Resolución Ministerial N° 016-2017/MINSA, que aprueba el Documento Técnico “Plan de Contingencia del Ministerio de Salud, frente a los Efectos de las Lluvias 2017”. r. Resolución Ministerial N° 051-2017/MINSA, declara ALERTA AMARILLA en los Establecimientos de Salud a Nivel Nacional, por los efectos de las lluvias intensas”. s. Decreto Supremo N° 019-2019-PCM, Decreto Supremo que declara el Estado de Emergencia en varios distritos de las provincias de Canta, Huarochiri y Lima, del departamento de Lima, por peligro inminente ante inundaciones y movimientos en masa durante periodo de lluvias 2018-2019.



- t. Decreto Supremo N°023-2017-MTC, que confirma la declaración de interés nacional de la organización de los XVIII Juegos Panamericanos del 2019 declarado por la Resolución Suprema N°006-2015-MINEDU y amplía dicho interés al desarrollo de dichos Juegos; así como declara de interés nacional la organización y desarrollo de los Sextos Juegos Parapanamericanos del 2019, que se llevarán a cabo en Lima.
- u. RM N°374-2019/MINSA, aprueba el Plan de Contingencia del Ministerio de Salud para los XVIII Juegos Panamericanos y los sextos juegos Parapanamericanos – 2019.

5. ÁMBITO DE APLICACIÓN

El presente Plan es de aplicación obligatoria en el Instituto Nacional de Salud del Niño San Borja, por todos y cada uno de los colaboradores que desempeñen labores del Instituto.

6. CONTENIDO

6.1.DETERMINACIÓN DEL ESCENARIO DE RIESGO

A. IDENTIFICACIÓN Y CARACTERIZACIÓN DE LA AMENAZA / PELIGRO

Amenaza, es el factor externo de riesgo, representado por la potencial ocurrencia de un suceso generado por la actividad humana incrementada en estas fechas, sin embargo, no se descarta la posibilidad de presentarse eventos de origen natural, o la combinación de ambos, que puede manifestarse en un lugar específico, con una magnitud y duración determinadas.

Es así que la posibilidad de un evento de cualquier origen se pueda presentar, originando el despliegue humano para acercarse a él, desde el interior y exterior del país, permitiendo así establecer tres amenazas o peligros básicos a los que están expuestos las personas, los servicios y los bienes a través de desórdenes sociales, accidentes del transporte masivo, de carreteras y violencia social (delincuencia, entre otros.).

a. SUCESO PREVISIBLE		NATURAL	ANTRÓPICO	SOCIAL
		X	X	X
b. Fecha de ocurrencia	c. Nivel de Riego	d. Duración	e. Lugares afectables	f. Población afectable
Del 24 de julio al 31 agosto del 2019.	Moderado a Severo	39 días.	<ul style="list-style-type: none"> Viviendas aledañas a la zona Lugares Públicos y privados. Calles, parques, Plazas. Playas de estacionamiento. Instituciones Públicas y Privadas. Sistema de Transporte. 	Población de Lima y , Callao y Cañete de todas las edades especialmente niños, adultos mayores, personas discapacitadas, jóvenes, y adultos, que concurren a los lugares de desarrollo del evento.

B. ANÁLISIS DE VULNERABILIDAD.

Es el proceso mediante el cual se evalúa las condiciones existentes de los factores de la vulnerabilidad (exposición, fragilidad y resiliencia), de la población y de sus medios de vida ⁽¹⁾. Es el grado de debilidad o exposición de un elemento o conjunto de elementos frente a la ocurrencia de un peligro natural o antrópico, que pueda ocasionar daños humanos y materiales.

Para su análisis, la vulnerabilidad debe promover la identificación y caracterización de los elementos que se encuentran expuestos, en una determinada área geográfica, a los efectos desfavorables de un peligro adverso.

⁽¹⁾ DS N° 048-2011-PCM., Reglamento de la Ley n°29664, del Sistema nacional de Gestión de Riesgo de Desastres y otras fuentes.

COMUNIDAD.

Alteraciones sociales, se constituye una amenaza que se manifiesta como ocurrencia del desplazamiento súbitos y violentos de las personas.

La probable ocurrencia de accidentes y alteraciones súbitas en la salud de las personas puede deberse a una o la combinación de más de una de las siguientes causas:

- Aglomeración desordenada de personas en Calles de Lima, Callao y Cañete.
- Presencia de vendedores ambulantes para venta masiva de alimentos para consumo y bebidas en mal estado de conservación y/o adulterados sin respeto a las normas de seguridad.
- Competencia por lugares o sitios preferentes para el comercio ambulatorio.
- Colapso de estructuras temporales (cercos u otros) por tránsito masivo de personas.
- Actos antisociales producto del desorden y confusión: robos, agresiones físicas, entre otros.
- Accidentes de tránsito por calles y carreteras de la ciudad.
- Eventos aleatorios que pueden alterar el orden y la tranquilidad de la masa humana: falsas alarmas de peligros, delincuencia, robos, asaltos, saqueos, pandillaje, explosiones, etc.
- Así como eventos naturales no previsibles de ocurrencia, que desencadene un evento de movilización en masa de personas.

Accidente del Transporte Masivo.

Por desplazamiento masivo con alto tránsito vehicular hacia y desde el interior del país y el extranjero, generando un riesgo potencial de ocurrencia de accidentes y consiguiente a daño a la salud e integridad de las personas, bienes, comunidad y ambiental.

Factores Adversos.

- Insuficiente cultura de prevención de la población que se moviliza en vehículos que no prestan la mínima seguridad.
- Falta de prácticas higiénicas en la preparación y manipulación de alimentos por personas
- Comerciantes en lugares de afluencia masiva.

Principales peligros identificados en la zona de desarrollo del evento deportivo:

- Accidentes en sedes deportivas.
- Alteración súbita de estado de la salud.
- Incendio en sedes deportivas y hoteleras.
- Accidentes vehiculares en el transporte de delegaciones.
- Sismo de gran magnitud.

Determinación del riesgo



IDENTIFICACIÓN DE PELIGROS		IDENTIFICACIÓN DE LA VULNERABILIDAD		DETERMINACIÓN DEL RIESGO	
Peligro	Descripción	Elementos Expuestos	Factores de vulnerabilidad	Tipo de daño esperado	Cantidad probable
Accidentes en sedes deportivas	Fallas funcionales o estructurales en elementos, parte de ellos o estructuras completas por problemas de instalación, uso indebido o fenómenos exógenos; así como conductas imprudentes.	<ul style="list-style-type: none"> • Delegaciones oficiales • Personal de la organización • Público asistente 	<ul style="list-style-type: none"> • Exposición por conductas temerarias. • Insuficiente medida de seguridad. 	<ul style="list-style-type: none"> • Lesiones y heridas de diversa gravedad • Ansiedad 	<ul style="list-style-type: none"> • Individual • Colectivo
Alteración súbita de estado de la salud	Presentación de cuadros agudos en la salud de las personas debido a enfermedades crónicas o por problemas de ingesta inadecuada de alimentos y otras sustancias.	<ul style="list-style-type: none"> • Delegaciones oficiales • Personal de la organización • Público asistente 	<ul style="list-style-type: none"> • Cambio de hábito alimentario de delegaciones oficiales. • Insuficiente cultura de protección en la ingesta de alimentos y bebidas 	<ul style="list-style-type: none"> • Alteraciones gastrointestinales • Descompensaciones • Alteraciones cardiovasculares 	<ul style="list-style-type: none"> • Individual • Colectivo
Incendio en sedes deportivas y hoteleras	Fuego fuera de control que rebasa la capacidad de respuesta en el sitio donde se origina y con posibilidad de propagarse o generar más daños.	<ul style="list-style-type: none"> • Delegaciones oficiales • Personal de la organización 	<ul style="list-style-type: none"> • Falla en los sistemas de seguridad. • Insuficiente cultura de prevención y protección. 	<ul style="list-style-type: none"> • Quemaduras • Asfixia por humo y gases tóxicos 	<ul style="list-style-type: none"> • Colectivo
Accidentes vehiculares en el transporte de delegaciones	Colisión, volcaduras u otros eventos abruptos que involucran a los vehículos que transportan a las delegaciones oficiales.	<ul style="list-style-type: none"> • Delegaciones oficiales • Personal de la organización 	<ul style="list-style-type: none"> • Alto tránsito vehicular • Acciones temerarias de conductores. • Fallas técnicas de los vehículos. 	<ul style="list-style-type: none"> • Politraumatismos • Heridas • Contusiones 	<ul style="list-style-type: none"> • Colectivo
Sismo de gran magnitud	Vibración de la superficie terrestre como consecuencia de la liberación de energía por causas internas de la tierra, conllevando con frecuencia a la generación de grandes olas sobre el litoral; condicionando la afectación de la infraestructura.	<ul style="list-style-type: none"> • Delegaciones oficiales • Personal de la organización • Público asistente 	<ul style="list-style-type: none"> • Falla de los niveles de seguridad de la infraestructura e instalaciones. • Insuficiente cultura de prevención y de protección. • Falla en los procedimientos de protección de las personas. 	<ul style="list-style-type: none"> • Politraumatismos • Aplastamiento • Heridas • Contusiones • Impacto en la salud mental 	<ul style="list-style-type: none"> • Colectivo • Masivo

POBLACIÓN:

a. Población total expuesta:	Niño:	Adolescente:	Adulto:	Adulto mayor:
Aproximadamente 40% de las Población	Si	Si	Si	Si

Grupos de la población más vulnerables:

- Niños
- Adolescentes y jóvenes
- Adulto y Adulto mayor

b. Perfil Epidemiológico.		
Enfermedades Transmisibles:	Enf. No Transmisibles:	De Causa Externa:
<ul style="list-style-type: none"> Enfermedades transmitidas por agua y alimentos, con riesgo de cólera. Infecciones respiratorias agudas Infecciones Gastrointestinales Otras 	<ul style="list-style-type: none"> Enfermedades alérgicas Enfermedades medioambientales: asma Intoxicaciones/envenenamientos. Riesgo para la seguridad alimentaria y nutricional Todas las otras atendidas en periodo normal. 	<ul style="list-style-type: none"> Accidentes en general TEC Poli contusiones Quemaduras. Pérdida de extremidades Todas las otras atendidas en etapa normal. Ahogamiento. Golpes de calor y deshidratación. Heridas, excoriaciones o heridas superficiales.
b.1. Antecedentes Epidemiológicos relacionados al evento:		
<ul style="list-style-type: none"> Accidentes Alteración súbita de estado de la salud Intoxicaciones alimentarias Daños a la persona, bienes y servicios Incendio en sedes deportivas y hoteleras Accidentes vehiculares en el transporte de delegaciones. 		
c. Principales actividades económicas de la población que pueden ser afectadas:	Población	
<ul style="list-style-type: none"> Financieras Comercio Industria Transporte Salud Educación 	Los de condición económica de Ingresos Altos y Medios:  Su Vulnerabilidad será Baja a Moderada.	Los de condición económica de Pobreza y pobreza Extrema:  Su Vulnerabilidad es Alta.
d. Preparación y capacitación de la comunidad:		
<ul style="list-style-type: none"> Información oportuna y eficaz a través de medios de comunicación, informáticos y televisivos sobre las medidas de preparación, prevención y mitigación de riesgos, relacionados a los daños que se pueden presentar como consecuencia de un evento adverso principalmente de carácter antrópico (movimientos en masa). Información adecuada y oportuna de las medidas de prevención al concurrir al lugar de desarrollo de los eventos deportivos. Preparación de la población en el quehacer antes, durante y después en caso de un evento adverso de presentarse. 		



<ul style="list-style-type: none"> Medidas de Prevención de Riesgo y mitigación en los establecimientos públicos principalmente los de Salud. Brigadas de atención en caso de urgencias y emergencias, para brindar atención médica a Nivel Institucional o en lugares siniestrados. Participación de un contingente de médicos enfermeras y técnicos como parte del equipo de desplazamiento al lugar de desarrollo del evento deportivo. 			
SERVICIOS BÁSICOS:			
a. Vías de acceso a la localidad.		Condiciones de vulnerabilidad	
<ul style="list-style-type: none"> Vía Aérea: aeropuerto moderno para aerolíneas internacionales y nacionales. Vía Terrestre: carreteras asfaltadas, avenidas y calles. Vía marítima: Puerto del Callao 		Moderada a alta <ul style="list-style-type: none"> Riesgo de interrupción del Tránsito Terrestre por incremento de unidades móviles y vehículos de transporte de los deportistas Riesgo de interrupción del tránsito aéreo o cierre temporal de aeropuerto. Accidentes automovilísticos por excesivo tránsito. Incidentes provocados. Factores climáticos entre otros. 	
b. Medios de transporte disponible o cercano.		Condiciones de vulnerabilidad	
<ul style="list-style-type: none"> Públicos: buses, microbuses, trenes Privados: automóviles, taxis, “rent a car”, Todo tipo de transporte personal. 		Moderada a alta <ul style="list-style-type: none"> Interrupción del Tránsito Terrestre por exceso de vehículos de transporte Accidentes de tránsito Obstrucción de vías de transporte Desperfectos de vehículos. Incidentes provocados. 	
c. Sistemas de comunicación existentes.		Condiciones de vulnerabilidad	
<ul style="list-style-type: none"> Telefonía fija. Celulares. Fax. Radiofonía. Internet. Sistema de Perifoneo 		Moderada a Alta. <ul style="list-style-type: none"> Desperfectos técnicos. Condiciones climáticas. Desconocimiento del manejo. Caída de antenas de radiocomunicación y telefonía. Incidentes provocados. 	
d. Energía Eléctrica.			Condiciones de vulnerabilidad
Fuente: INEI – Encuesta Nacional de Programas Estratégicos 2011-2015			
Disponible localmente:	Alumbrado Público:	Población con servicio domiciliario.	Moderada a Alta <ul style="list-style-type: none"> Cortes de energía no programados.



Sí (X) No ()	Sí (X) No ()	Costa: 94.8% Sierra: 86.3% Selva: 78.4%	<ul style="list-style-type: none"> • Caída de torres eléctricas. • Fallas técnicas. • Factores Climáticos. • Incidentes provocados.
e. Agua Potable: Fuente: INEI – Encuesta Nacional de Programas Estratégicos 2011-2015.			Condiciones de vulnerabilidad
Servicio disponible: Sí () No () Diverso (X)	Tipo de abastecimiento de agua <ul style="list-style-type: none"> • Red pública dentro de la vivienda. • Red pública fuera de la vivienda, pero dentro de la edificación. • Pílon de uso público. • Camión-cisterna u otro similar. • Pozo. • Río, acequia, manantial o similar. • Otro. 	Población/Tipo de abastecimiento de agua. 81.0% 5.2% 1.7% 1.4% 2.2% 4.8% 3.8%	Moderada a Alta <ul style="list-style-type: none"> • Cortes de agua no programados. • Contaminación del agua. • Ruptura de tuberías matrices. • Aparición de roedores y ofidios.
f. Disposición de desechos: Fuente: INEI – Encuesta Nacional de Programas Estratégicos 2011-2015.		Condiciones de vulnerabilidad	
Sistemas disponibles: <ul style="list-style-type: none"> • Servicio de recolección domiciliar de residuos sólidos. • Desagüe • Servicio especial para desechos hospitalarios. 	Población con servicio domiciliario. Costa: 96.7% Sierra: 94.8% Selva: 93.0%	Bajo a Moderado <ul style="list-style-type: none"> • Acumulación de desechos con riesgo de aparición de roedores y vectores. • Inadecuada disposición de desechos. • Inadecuado servicio y horario de recojo de desechos y residuos. • Falta y/o ausencia de personal de baja policía. 	
g. Disposición de Excretas: Fuente: INEI – Encuesta Nacional de Programas Estratégicos 2011-2015.			Condiciones de vulnerabilidad
Servicio disponible: Sí () No () Diverso (X)	Población con Tipo de servicio higiénico <ul style="list-style-type: none"> • Red pública de desagüe dentro de la vivienda. • Red pública de 	Población/Tipo de servicio higiénico. 65.6%	Bajo a Moderado <ul style="list-style-type: none"> • Acumulación de excretas con riesgo de aparición de roedores y vectores.



	desagüe fuera de la vivienda, pero dentro de la edificación.	4.5%	<ul style="list-style-type: none"> Inadecuada disposición de excretas. Inadecuado servicio y horario de recojo de desechos
	<ul style="list-style-type: none"> Letrina Pozo séptico Pozo ciego o negro. Río, acequia o cana. No tiene 	2.2% 7.6% 8.2% 1.1% 12.0%	

C. DETERMINACIÓN DEL NIVEL DE RIESGO

SOBRE LA COMUNIDAD.

a. Muertos: Si

b. Lesiones traumáticas:

Tipo:	Grave	Moderado	Leve
Quemaduras			
Accidentes de tránsito			
Politraumatismos	X	X	X
TEC			
Heridas cortantes y otros tipos de lesiones			

c. Enfermedades transmisibles / No transmisibles:

Tipo:	Grave	Moderado	Leve
Golpe de calor	X	X	X
Gastro intestinales /Diarreas			
Enfermedades respiratorias			
Intoxicaciones alimentarias			
Alergias			

d. Problemas de Salud Mental:

Tipo:	Grave	Moderado	Leve
Ansiedad	X	X	X
Vandalismo			
Violencia.			

e. Desplazamiento de la población afectada:

Origen: De	Destino: A.	Población:
Lima	<ul style="list-style-type: none"> Callao y Cañete, Residencia Deportiva 	30%
Callao y Cañete	<ul style="list-style-type: none"> Lima 	5%
Otros Países	<ul style="list-style-type: none"> Lima, Callao Cañete, Residencia deportiva 	1%



f. Daños a los servicios básicos:			
Servicio dañado:	Tipo de daño:	Severidad del daño:	
Agua	Escasez, corte o falla.	Leve a Moderado	
Luz	Cortes o fallas	Leve a Moderado	
Desagüe	Obstrucción	Leve a Moderado	
Telefonía	Sobreuso, falla	Leve a Moderado	
Infraestructura vial	Falla, deterioro.	Moderado a severo	
g. Daños en general, a las personas, Infraestructura, escolar y productiva:			
Infraestructura dañada:	Tipo de daño:	Severidad del daño:	
Centros comerciales	Incendio, Saqueo, vandalismo.	Moderada a severo	
Otros	Terremotos, Sismo.	Moderada a severo	
h. Escasez de alimentos: Si			
i. Daños al medio ambiente:			
Elemento dañado:	Tipo de daño:	Severidad del daño:	
Red vial	Obstrucción vial.	Moderada a severa	
Contaminación ambiental	Desperdicios, acumulo de basura, , uso de vía pública para eliminación de excretas entre otros, Incendios, vandalismo, asalto		
Áreas verdes / campos	Incendio, deterioro, contaminación ambiental.		
SOBRE LOS ESTABLECIMIENTOS DE SALUD.			
a. Daños sobre la infraestructura de salud:			
Área dañada:	Tipo de daño:	Severidad de daño:	
Establecimientos de Salud de Lima y provincias.	<ul style="list-style-type: none">Deterioro de áreas y servicios hospitalarios.Daños estructurales.	Moderado a severo	
b. Daños sobre los servicios básicos y equipamiento: Perú/ Zona de lluvias.			
Elemento dañado:	Tipo de daño	Severidad del daño:	
Red eléctrica	Sobrecarga eléctrica en la sub estación eléctrica, cortocircuito, falla eléctrica o corte de fluido eléctrico.	Moderada a severa según la magnitud del daño (equipo electrógeno se activa a los 5 segundos).	
Red telefónica	Falla técnica.	Severa.	
Radio de comunicación	Falla técnica.	Severa.	
Agua y desagüe	Falla, corte.	Moderada - severa	
Procesamiento de Residuos	Falla de servicio (municipalidad y EPS).	Moderada - severa	
c. Daños sobre la Población.			
Tipo de daño:	Severidad del daño		
	Grave	Moderado	Leve
Pacientes en ventilación mecánica	1%	1%	
Pacientes en Centro Quirúrgico	2%	1%	
Pacientes que requieren apoyo diagnóstico de RX y laboratorio	5%	7%	
d. Otros daños de importancia:			
Limitación en la oferta de servicios de soporte al diagnóstico y tratamiento.			
Desabastecimiento de medicamentos, insumos, materiales médicos y raciones alimentarias para pacientes.			



Ascensores: Operativos						
Cocina y nutrición: Operativo.						
Servicios generales y de mantenimiento: Operativo.						
SOBRE EL INSTITUTO NACIONAL DE SALUD DEL NIÑO SAN BORJA. Diagnostico Situacional y Oferta de Servicios ante demanda de Atención en caso de lluvias.						
Fuentes: Informe Oral de Coordinador de UCIS, Emergencia y SOP.,						
a. Áreas Críticas	SOP	UCIS	Emergencia	Sala de partos	Casa de fuerza	Otras.
Número camas Habilitadas	10	59 (de todas las UCIS	07 (01 de Shock Trauma	No hay	si	222
Operativas	10 (01 para Emerg.)	Si	Si	No hay	si	222
b. Comunicación <small>Fuente: ISH 2018.</small>	Radio HF	Radio VHF	Teléfono		Fax	Otros
Existencia	Si	Si	Si		Si	Si
Operatividad (Si / No)	Si	Si	Si		Si	No
c. Abastecimiento y Almacenamiento de agua. <small>Fuente: ISH 2018.</small>	Conexón a red publica	Cisterna	Tanque		Otros	
Operatividad (Si / No)	Si	Si	Si		Abastecimiento para 72 horas.	
d. Energía Eléctrica <small>Fuente: ISH 2016</small>	Conexión a Red Pública		Grupo Electrónico		Otros	
Operatividad (Si / No)	Si		Si (2) Si (2)		Se activa a los 5 seg del corte y abastece a reas críticas. Para Carpas de expansión asistencial móvil	
e. Combustible <small>Fuente: ISH 2018</small>	Conexión a Red Pública (Gas)		Tanque de Combustible		Otros	
Existencia	Si		Si		Capacidad de 4000 galones. Abastecimiento para 72 horas.	
f. Medios de transporte. <small>Fuente: Servicios Generales.</small>	Ambulancias		Motos		Otros Vehículos	
Número.	02 (01 tipo II y 01 Tipo III)		No		03 camionetas, 03 autos y 01 furgoneta.	
Operatividad (Si/No)	Si		No		01 camioneta inoperativa.	
g. Medicamentos e Insumos Médicos:						



Farmacia abastecida de medicamentos e insumos de urgencias y emergencias, según la Directiva Administrativa N° 097 /MINSA/DIGEMID-V.01. (Ver anexos).

h. Organización y preparación:

<input type="checkbox"/>	Comité Operativo de Emergencias (COE):	Si
<input type="checkbox"/>	Brigadistas Hospitalarios:	Si (Ver anexos).
<input type="checkbox"/>	Retenes de emergencia y áreas críticas:	Si (Ver anexos).
<input type="checkbox"/>	Retenes de especialidades:	Si (Ver anexos).
<input type="checkbox"/>	Retenes administrativos:	Si (Ver anexos).

i. Vulnerabilidad del INSN SB: Fuente ISH 2018.

Categoría: A.

j. Recursos Humanos INSN SB . Fuente: Recursos Humanos INSN SB

Modalidad Laboral.	Total			
DESTACADO	9			
GERENTE PUBLICO	0			
NOMBRADO	202			
CAS	1065			
Total de Recursos Humanos	1276			
Régimen / Modalidad Laboral				
Grupo Ocupacional	CAS	Nombrado	Gerente Público	Destacado
Médicos	214	27	0	7
Médico Veterinario	0	0	0	0
Licenciada en Enfermería	331	131	0	1
Licenciada en Nutrición	10	1	0	0
Biólogo	4	2	0	0
Psicólogo	7	0	0	0
Odontólogo	1	0	0	0
Químico Farmacéutico	18	6	0	0
Tecnólogo Médico	52	14	0	0
Trabajadora Social	11	1	0	0
Técnico en Enfermería	196	18	0	0
Técnico en Laboratorio	13	1	0	0
Técnico en Farmacia	27	1	0	0
Técnico en Nutrición	0	0	0	1
Auxiliar en Nutrición	8	0	0	0
Gestión y Administrativo	0	0	0	0
TOTAL POR MODALIDAD LABORAL	1065	202	0	9



k. **Otra información de importancia: Recursos disponibles de Servicios Críticos y Emergencia.** (Ver anexos) Fuente: TI – Estadística e Informática INSN SB.

NUMERO DE CAMAS Y VENTILADORES DE SERVICIOS CRITICOS Y EMERGENCIA DEL INSN SB									
Fuente: Unidad De Atención Integral Especializada – Unidad de Enfermería INSN SB									
SERVICIO		NUMERO DE CAMAS					N° VENTILADORES		
							OPERATIVOS		
		DE SHOCK TRAUMA	OPERATIVAS	HABILITADAS	OCUPADAS	DISPONIBLES	ADULTO PEDIATRICO NEONATAL	ALTA FRECUENCIA	
EMERGENCIA *	CAMAS electricas	1	1	1	1	0	1	0	
	CAMILLAS	9	10	10	6	4			
UCI CARDIO VASCULAR	CAMAS electricas	8	8	8	8	0	8	0	
	CAMILLAS	6	6	6	6	0	6	0	
UCI CARDIOLOGICA		0	9	9	9	0	8	1	
UCI NEONATAL		0	8	8	8	0	0	3	
UCIN NEONATAL		0	12	12	11	1	1	3	
UCI NEURO CIRUGIA		0	10	10	10	0	10	0	
UCI QUEMADOS		0	6	6	6	0	6	0	
TOTAL		24	70	70	65	5	40	7	
NUMERO DE CAMAS HOSPITALARIAS DEL INSN SB									
SERVICIO			NUMERO DE CAMAS						
			HABILITADAS		OCUPADAS		DISPONIBLES		
QUEMADOS HOSPITALIZACIÓN			24		24		0		
ESPECIALIDADES PEDIATRICAS			35		34		1		
ESPECIALIDADES QUIRÚRGICAS			32		31		1		
CIRUGÍA PEDIÁTRICA			34		29		5		
NEUROCIRUGÍA			35		33		2		
CARDIOLOGÍA			35		35		0		
HEMATOLOGÍA			24		22		2		
TRASPLANTE			CAMAS		19		16		3
			CUNAS		1		1		0
TOTAL			239		225		14		
* Ante alguna contingencia se podrian atender hasta 10 pacientes									



6.2. ORGANIZACIÓN FRENTE A UNA EMERGENCIA

GRUPO DE TRABAJO DE GESTION DE RIESGO

MIEMBROS DEL GRUPO DE TRABAJO DE GESTION DE RIESGO DEL INSN SB		
Antonio Ricardo Zopfi Rubio	Director General.	Presidente
Carlos Alvarez Murillo	Director Adjunto	Miembro
Miguel Meza Diaz	Director Ejecutivo Unidad de Atención Integral	Miembro
Miguel Meza Diaz	Director Ejecutivo Unidad de Soporte al Diagnóstico y Tratamiento	Miembro
Gregorio Roberto Ruíz Merino.	Unidad de Gestión de riesgos	Secretario Técnico
Griselle Portilla Uribe	Servicio de Emergencia.	Miembro
Alejandro Ricra Albites	Director Ejecutivo Unidad de Planeamiento y Presupuesto.	Miembro
Hersey Barriga Cardenas	Director Ejecutivo Unidad de Administración.	Miembro
Loli Ivan Bacerra Veramendi	Jefe de Equipo de Logística.	Miembro
Victor Juscamaíta Quispe	Jefe de Equipo de Recursos Humanos.	Miembro
Justo Padilla Ygredda	Director Ejecutivo de la unidad de desarrollo de Investigación Tecnología y Docencia	Miembro
Alex Montoya Arango	Director ejecutivo de Tecnología de la Información.	Miembro
Carlos Francisco Santillán Salas.	Coordinador Técnico de Epidemiología.	Miembro
Dany Gomez Avila	Jefe de Equipo de Servicios Generales.	Miembro
Elsa Morayma Leiva Mendoza	Jefe de departamento de la Sub Unidad de Soporte al Tratamiento.	Miembro
Melva Benavides Lopez	Jefe de departamento de la Sub Unidad de Donación y Trasplante	Miembro
Fabiola Levano Santiago	Jefe de departamento de la Unidad de Enfermería.	Miembro
Vilma Ayala Rojas	Jefe de Equipo de Comunicaciones.	Miembro

SISTEMA DE COMANDO SALUD

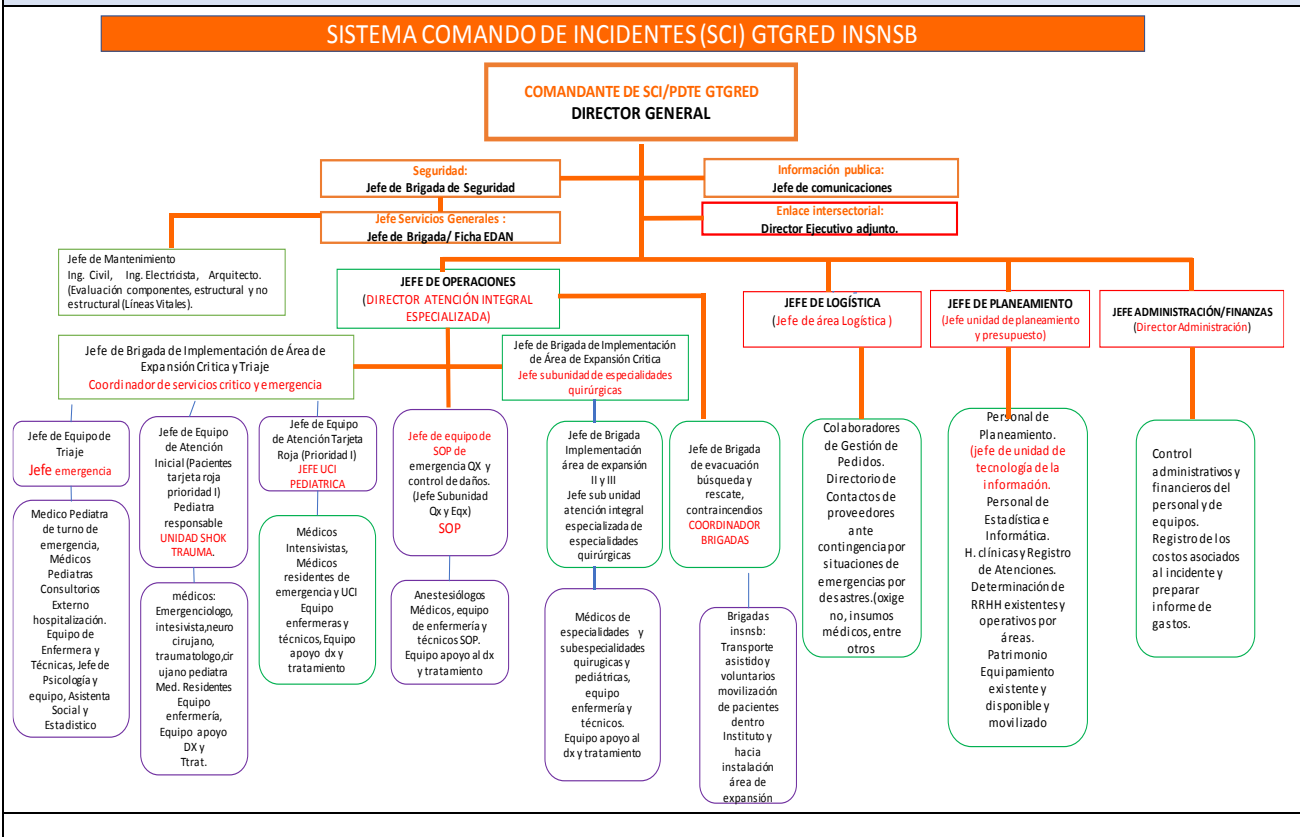



6.3. PROCEDIMIENTOS ESPECIFICOS PARA EL SECTOR SALUD

6.3.1. PROCEDIMIENTOS DE PREPARACIÓN PARA REDUCIR DAÑOS EN SALUD

ACTIVIDADES MOMENTO ANTES INSN SB.

A. PREVENCIÓN	Unidad de medida	Responsable
Activación de la ALERTA AMARILLA . Situación que se establece cuando se recibe información sobre la inminente o alta probabilidad de ocurrencia de un evento adverso o destructivo, lo cual determina que las dependencias de salud efectúen las acciones de preparación para la posible ejecución de tareas específicas de autoprotección y de auxilio.	Directiva	Dirección General GTGRD - EMED
Activación de la ALERTA ROJA . Situación que se establece cuando se han producido daños a la población, sus bienes y su entorno, debido a un evento adverso o destructivo, lo cual determina que las dependencias de salud efectúen en forma inmediata las intervenciones y acciones de respuesta que sean necesarias.	Directiva	Dirección General GTGRD - EMED
Elaboración del Plan de Contingencia	Documento Técnico	Dirección General GTGRD - EMED
Asegurar recursos necesarios de materiales, medicamentos, insumos y equipos.	Materiales Medicamentos Insumos Equipos	<ul style="list-style-type: none"> • Logística • Unidad de Soporte al Tratamiento • Servicios Generales • Jefes de Unidades, Sub Unidades y Ejes.
Evaluar operatividad del Sistema de Referencia y Contra referencia	Sistema de Referencia y Contra referencia operativo	<ul style="list-style-type: none"> • Referencia y contra referencia • Jefes de guardia Seguros
Elaborar y difundir el rol de reten del personal de guardia y especialistas	Personal Informado.	<ul style="list-style-type: none"> • Recursos Humanos • Jefes de Unidades, Sub Unidades y Ejes
Evaluar la operatividad del sistema de comunicación y transporte	Sistema de comunicación y transporte Operativo	<ul style="list-style-type: none"> • Servicios Generales. • Tecnología de la Información.
Verificar operatividad de Ambulancias.	Ambulancias Operativas	<ul style="list-style-type: none"> • Servicios Generales.
Evaluar la operatividad de los servicios críticos: <ul style="list-style-type: none"> • Emergencia • UCIS • Sala de Operaciones • Banco de Sangre • Farmacia • Casa de Fuerza • Seguridad 	Servicios Críticos con capacidad operativa para atender demanda	Unidad de Atención Integral Especializada: <ul style="list-style-type: none"> • Jefe de emergencia. • Jefe de Guardia. • Coordinador de UCIS. • Unidad soporte y apoyo al Diagnóstico y Tratamiento. • Servicios Generales • Seguridad Interna
Verificar Directorio actualizado del personal	Directorio actualizado.	<ul style="list-style-type: none"> • Recursos Humanos
Implementar sistemas de alerta escalonado.	Sistema de Alerta.	Director General. Coordinador EMED



B. MITIGACIÓN		
Altas a pacientes estables de servicios de Hospitalización ante posible sobre demanda.	Número de altas de pacientes estables.	Unidad de Atención Integral Especializada: • Jefe de emergencia. • Jefe de Guardia. • Coordinador de UCIS. • Jefaturas de ejes.
Disponibilidad de camas de observación en Emergencia.	Camas disponibles	Jefe del Servicio de Emergencia.
Disponibilidad de Camas en salas de hospitalización de pediatría y especialidades quirúrgicas.	Camas disponibles	Unidad de Atención Integral Especializada: • Jefaturas de ejes. • Jefe de enfermeras.
C. PREPARACIÓN		
1. Garantizar la operatividad de los servicios indispensables: a. Oxígeno. b. Agua. c. Energía Eléctrica. d. Combustible e. Grupo electrógeno f. Ascensores	Servicios Operativos	• Servicios Generales
2. Provisión de implementos necesarios a las Brigadas para su intervención: a. Cascos protectores b. Chalecos impermeables y antitérmicos c. Botas d. Linternas y baterías. e. Maletines de Emergencia.	Brigadista implementado.	• Logística • Coordinador EMED
3. Activar las Brigadas hospitalarias.	Brigada activada.	• Coordinador EMED
4. Acondicionamiento área de expansión asistencial, en caso de necesidad de mayor capacidad operativa.	Área disponible y acondicionada.	• Servicios Generales. GTGRD.
D. ACCIONES COMPLEMENTARIAS INSN SB.		
<p>Organización de brigadas de atención médica con profesionales de la salud entrenados en el manejo de situaciones de emergencias y desastres, evaluación de daños, análisis de necesidades y control de exposición a riesgos.</p> <p>Apoyo con equipó de médicos enfermeras y técnicos para el desplazamiento y apoyo en la zona del evento deportivo.</p>		



RECURSOS HUMANOS PARA DESPLAZAMIENTO Y APOYO EN LOS JUEGOS PANAMERICANOS

N°	NOMBRES	APELLIDOS	FECHA DE NACIMIENTO	NUMERO DE COLEGIATURA	DNI	GRUPO SANGUINEO	ALERGIA A MEDICAMENTOS	DIRIS /DIRESA	NOMBRES	APELLIDOS	RELACION DE PARENTESCO	TELEFONO PERSONAL MOVIL
1	ANGELES	BUSTAMANTE NAVIO	22-feb-81	55548	41318813	A (+)	NO	DIRIS LIMA CENTRO	ALAN	MEDINA VARGAS	ESPOSO	990353591
2	LESLIE	MADALENGOITIA ARAUJO	18-mar-80	47377	40529686	O (+)	NO	DIRIS LIMA CENTRO	LUIS	COSTA	ESPOSO	994146201
3	ANTONIO ARMANDO	SANDOVAL VILLAR	09-ene-62	15667	07468834	O (+)	NO	DIRIS LIMA CENTRO	EMILIA	DE ARMERO ACHO	ESPOSA	996225613
4	ELIO	PAITAN SEDANO	20-feb-82	49021	44400125	O (+)	NO	DIRIS LIMA CENTRO	ROCIO	SILVA	ESPOSA	972251754
5	ZOLA LOURDES	CUSTODIO MAYAUTE	02-abr-80	42395	40487355	B (+)	NO	DIRIS LIMA CENTRO	LUIS	VALVERDE RAMIREZ	ESPOSO	989390500
6	EDITH ERIKA	SALAZAR PARAGUAY	19-abr-81	45406	40900052	O (+)	NO	DIRIS LIMA CENTRO	FRANKLIN	SANCHEZ DAVILA	ESPOSO	962328690
7	MARINEL	VELAZQUEZ COLQUE	25-ago-85	48716	44164022	O (+)	NO	DIRIS LIMA CENTRO	BRYAN	VELASQUEZ COLQUE	HERMANO	968063800
8	JACQUELINE	CHAVEZ QUISPE	02-nov-85	43127	41272115	O (+)	NO	DIRIS LIMA CENTRO	MODESTA	QUISPE YUCRA	MAMA	983273203
9	VANESSA	YAYA GARCIA	09-mar-82	43127	41272115	O (+)	NO	DIRIS LIMA CENTRO	LUIS	INFANTE BERNEDO	ESPOSO	975405668
10	GLORIA JESSICA	FRANCIA OSCANOA	18-jun-79	45405	40194132	O (+)	NO	DIRIS LIMA CENTRO	NORMA	OSCANOA YURIVILLO	MAMA	938721371
11	SUSY DEL PILAR	SIPAN BERNAL	25-nov-85	50595	43453043	A (+)	NO	DIRIS LIMA CENTRO	RICHARD	GONZALES TARRILLO	ESPOSO	958412182
12	EVELIN VERONICA	VAQUEZ CONDORI	26-nov-81	60679	43431550	O (+)	NO	DIRIS LIMA CENTRO	LUISA	CONDORI	MAMA	953190213
13	GABRIELA ISABEL	BALDEON REATEGUI	10-jul-89	61014	70253849	O (+)	NO	DIRIS LIMA CENTRO	MARIA DEL CARMEN	BALDEON REATEGUI	HERMANA	953675760
14	ROXANA ROSALI	PUMA VALERIANO,	04-nov-84	59351	44655325	O (+)	NO	DIRIS LIMA CENTRO	JUAN CARLOS	PUMA	HERMANO	980680216
15	SILVIA YNDHIRA	GUJIA CELEDONIO	27-abr-87	55874	44305730	O (+)	NO	DIRIS LIMA CENTRO	ENRIQUE OMAR	PEREZ LINZUETA	ESPOSO	995741260
16	LOURDES	BORJAS PALOMINO	30-nov-84	48567	42836637	O (+)	NO	DIRIS LIMA CENTRO	GENDERSON	PINTADO ESTELA	ESPOSO	956823582
17	JANETH LOURDES	VERAMENDI CONTRERAS	23-mar-88	56582	45008856	O (+)	NO	DIRIS LIMA CENTRO	CLEMENCIA	CONTRERAS	MAMA	999014509
18	CECIL	COLLAZOS FLORES	16-ago-91	69269	47465209	O (+)	RANITIDINA	DIRIS LIMA CENTRO	NIRIA	LAZO DELGADO	TIA	113606925
19	LUIS JAVIER	HUAMAN PAUCAR	23-jun-87	64610	44574352	O (+)	NO	DIRIS LIMA CENTRO	LUCIA	HUAMAN PAUCAR	HERMANA	982946422
20	SILVIA	VERA GOMEZ,	02-jul-70	35791	21261182	O (+)	DICLOFENACO	DIRIS LIMA CENTRO	PATRICIA	VERA	HERMANA	15949181
21	JOHAYDA SANADU	POMA DE LA CRUZ	03-dic-85	52952	43450838	O (+)	NO	DIRIS LIMA CENTRO	JULIO	POMA	HERMANO	988605061
22	SANDRA	ACOSTA CARDENAS	12-abr-86	57233	44164022	O (+)	NO	DIRIS LIMA CENTRO	ROBETHO	UCULMANA PINEDO	ESPOSO	992403444
23	SARA	VEGA REYNA	28-dic-75	68949	15366191	O (+)	NO	DIRIS LIMA CENTRO	NOEMI	VEGA REYNA	HERMANA	92776478
24	PATRICIA	ORE LLIMPE	22-may-77	46028	40207917	O (+)	NO	DIRIS LIMA CENTRO	UDIA	LLIMPE	TIA	12769923
25	MARINA ALEJANDRA	NORABUENA GRANDA	27-set-88	66805	45476939	A (+)	NO	DIRIS LIMA CENTRO	LORENA	NORABUENA GRANDA	HERMANA	957493137
26	DEISY ROX.	MEDRANO HERHUAY	14-may-86	52989	43642405	B (+)	NO	DIRIS LIMA CENTRO	GUIDO	CARRASCO	ESPOSO	986754200
27	MARLENE	ASTUPARIA LOPEZ	29-ago	27171	08674937	A (+)	NO	DIRIS LIMA CENTRO	NESTOR	RABANAL MICHUE	ESPOSO	993413743
28	HILDA	DE PAZ COLONIA	26-feb-76	49635	10161763	O (+)	NO	DIRIS LIMA CENTRO	ROSA	DE PAZ	HERMANA	987604866
29	YENY FLORA	BAUTISTA LIQUESE	24-jun-84	51004	10161763	O (+)	NO	DIRIS LIMA CENTRO	LENIN	CHAVEZ MELENDEZ	ESPOSO	941822809
30	MALENA	VILLALOBOS HUAPAYA	29-jul-85		43305795	O (+)	NO	DIRIS LIMA CENTRO	AMAPOLA	VILLALOBOS HUAPAYA	HERMANA	994839841
31	ELENA CARMELA	SANCHEZ BRINGAS	25-jul-83		41887886	O (-)	NO	DIRIS LIMA CENTRO	WALDO	ALOMIA YAURI	ESPOSO	948957367
32	MARIA TERESA	RAMIREZ APAZA	12-mar-78		40260027	O (+)	NO	DIRIS LIMA CENTRO	FERNANDO	BAUTISTA CHIRINOS	ESPOSO	987201577
33	ROSEMARY DEL ROSARIO	DURAN CORDOVA	16-jul-85		43166847	O (+)	NO	DIRIS LIMA CENTRO	ANA	CORDOVA ROJAS	MAMA	951294282
34	JANETH	PAUCARCHUCO QUISPE	27-jun-79		25861175	O (+)	NO	DIRIS LIMA CENTRO	WALTER	CAMARA RAZA	ESPOSO	989413439
35	CYNTHIA JACKELINE	ATENCIA OLIVAS	01-nov-84		42789137	O (+)	NO	DIRIS LIMA CENTRO	JUAN	NOVOA	ESPOSO	987982003
36	SAMANTHA	MALCA SANDOVAL	13-ago-83		41937567	A (+)	NO	DIRIS LIMA CENTRO	CESAR	FLORES DOROTEO	ESPOSO	993970113
37	MIRIAN	CAMPOS MONTEJO	27-ene-86		43490296	O (+)	NO	DIRIS LIMA CENTRO	BERTHA	MONTEJO	TIA	945166471
38	JACKELINE	ALVINO RAMOS	20-may-87		44777769	O (+)	NO	DIRIS LIMA CENTRO	LUDWING	ALVINO RAMOS	HERMANO	972009056
39	MARIELA	POMA GOMEZ	06-ene-82		41372714	O (+)	NO	DIRIS LIMA CENTRO	AUREA LUZMILA	GOMEZ CUNYAS	MAMA	989637753
40	ANGELLA EDITH	BERNAL VEINTIMILLA	18-may-89		45797859	B (+)	NO	DIRIS LIMA CENTRO	ROSA	VEINTIMILLA RUIZ	MAMA	991630360
41	JOSE T.	CHAVEZ CORDOVA	21-may-78		26962216	O (+)	NO	DIRIS LIMA CENTRO	ADHELA	BOHORQUEZ NUÑUNCCA	ESPOSA	991696745
42	SONIA	ATAUCUSI NAVARRO	13-dic-82		47510719	O (+)	NO	DIRIS LIMA CENTRO	EDITH	ATAUCUSI NAVARRO	HERMANA	986002578
43	LUIS ALBERTO	ALVARADO CHAVEZ	03-dic-84	056061 RNE 032937	42734938	A (+)	NO	DIRIS LIMA CENTRO	LUIS	ALVARADO MENDEZ	PADRE	976093803
44	OSCAR ABEL	PEREYRA MONTOYA	29-jun-81	053966 RNE 028667	41007557	A (+)	NO	DIRIS LIMA CENTRO	GINA	SIFUENTES RODRIGUEZ	ESPOSA	999664420
45	ERIK LENNER	ALCALDE LOAYZA	18-jul-86	057591 RNE 031451	44225482	O (+)	NO	DIRIS LIMA CENTRO	IVONE	BERNIU COLOMA	ESPOSA	999237711
46	RAFAEL ALBIBEIRO	PAJEJA MUJICA	15-sep-86	061414 RNE 035758	43941093	A (+)	NO	DIRIS LIMA CENTRO	MARIA ANDREA	LLANOS VARGAS	ESPOSA	985297194
47	FREDDY ANGEL	ROJO CRUZADO	19-oct-54	023100 007360	08427425	O (+)	NO	DIRIS LIMA CENTRO	ASTRID NATAHLY	ROJO FERNANDEZ	HIJA	998808288
48	GREGORIO ROBERTO	RUIZ MERINO	05/12/	RNE 012970	08803763	O (+)	NO	DIRIS LIMA CENTRO	RITA	RUIZ CHIQUIURE	HIJA	982066677
49	DELIA PATRICIA	FUERTES MELGAR	26-abr-75	33106	10125178	O (+)	DICLOXACILINA	DIRIS LIMA CENTRO	GERMANICO	FUERTES	SALAZAR	987820478
50	LUIS ERNESTO	LADRON DE GUEVARA CACHO	21/12/		07969155	O (+)	NO	DIRIS LIMA CENTRO	GRABIELA	GALVEZ	GARRO	979828713



6.3.2. PROCEDIMIENTO DE ALERTA

ACTIVIDADES MOMENTO DURANTE INSN SB. (DE RESPUESTA):

Acción	Responsable
1. Activación de la Alerta.	<ul style="list-style-type: none"> Dirección General. GTGRD.
2. Activación de la Alarma.	<ul style="list-style-type: none"> Seguridad Interna. EMED
3. Respuesta inmediata ante la emergencia institucional por sobredemanda de atención o compromiso funcional.	<ul style="list-style-type: none"> Grupo de Trabajo de Gestión de Riesgo de Desastres. (GTGRD).
4. Movilización de las brigadas según la magnitud de la emergencia a consecuencia de las lluvias a Nivel Institucional o externa.	<ul style="list-style-type: none"> Director General. Jefe de Emergencia. Jefe de Guardia. Jefe de brigadas.
5. Triage y clasificación de los pacientes que acuden a la institución por daños a consecuencias de las lluvias inundaciones o movimientos en masa.	<ul style="list-style-type: none"> Jefe de emergencia Jefe de guardia Brigadas de primeros auxilios. (traje)
6. Estabilización hemodinámica y ventilatoria de pacientes que acuden en estado crítico	<ul style="list-style-type: none"> Intensivistas de guardia. Enfermeras Técnicos de Enfermería
7. Tratamiento Médico Quirúrgico según daño.	<ul style="list-style-type: none"> Equipo médico quirúrgico de Guardia de emergencia.
8. Evacuación o alta de pacientes según complejidad.	<ul style="list-style-type: none"> Jefe de Guardia de emergencia. Responsable de referencia y contra referencia.

6.3.3. PROCEDIMIENTO DE COMANDO Y COORDINACIÓN

ACTIVACIÓN DE LA RESPUESTA INSN SB: CADENA DE MANDO.

¿Quién? <ol style="list-style-type: none"> 1. Director General o 2. Director Adjunto o 3. Directores de Línea o 4. Jefe de Departamento de Emergencia o 5. Áreas Críticas o 6. Jefe de Emergencia o 7. Médico de Guardia. 	¿Cuándo? <p>❖ Sucedió el evento adverso o alerta de sobredemanda de atención médico quirúrgica por consecuencia de los fenómenos Hidrometeorológicos, el Director General activa la respuesta y convoca al Grupo de Trabajo de Gestión de Riesgo.</p>	¿Dónde? <p>❖ Dirección General o</p> <p>❖ EMED</p> <p>❖ Servicio de Emergencia.</p>
---	--	--

RED DE REFERENCIA Y CONTRARREFERENCIA INSN SB HACIA:.

Establecimientos de Salud	Daños que pueden recibir	Capacidad	Responsable	Dirección	Teléfono
<ul style="list-style-type: none"> Instituto Salud del Niño-Breña Emergencias Pediátricas H. 2 de mayo H. Santa Rosa H. Hipólito Unanue Hospital Loayza H.San Bartolomé H. Daniel A. 	Urgencias y emergencias medico quirúrgicas de mediana y baja complejidad	Según capacidad operativa y número de camas disponibles para la atención de la demanda.	<ul style="list-style-type: none"> Director del EESS. Red de Referencia y contra referencia. Jefes de Emergencia. 	Directorio.	Directorio.



PERÚ

Ministerio
de Salud

Instituto Nacional de Salud
del Niño – San Borja.



Carrión.					
OTRAS INSTITUCIONES DE APOYO:					
Hospitales, comisarias, fiscalía, Serenazgo morgue, bomberos, municipalidades, aeropuerto, ambulancias, defensa civil. Ver en sección de anexos.					
FIN DE LA EMERGENCIA INSN SB :					
¿Quién? Director General		¿Cuándo? Al finalizar el evento adverso o alerta.		¿Cómo? Directiva General.	
ACCIONES COMPLEMENTARIAS PARA LA ATENCIÓN INSN SB.					
Dotación de medicamentos e insumos para la atención de la salud de acuerdo a la emergencia, según Directiva Administrativa N° 097 /MINSA/DIGEMID-V.01.					
6.3.4. PROCEDIMIENTOS DE RESOPUESTA PARA LA ATENCIÓN DE SALUD					
ACTIVIDADES MOMENTO DESPUES INSN SB					
ESTRATEGIAS:					
<ul style="list-style-type: none"> • Garantizar los medicamentos e insumos para el tratamiento de los pacientes. • Establecer tres anillos de derivación de los pacientes y asegurar su referencia y contra referencia. • Rondas de supervisión para verificar estado y operatividad de los servicios. • Reuniones del Grupo de Trabajo de Gestión de Riesgo para evaluar Plan de respuesta 					
Anillos de Derivación de Pacientes					
Primer anillo:		Segundo Anillo		Tercer Anillo	
<ul style="list-style-type: none"> • Instituto salud del Niño-Breña • Hospital de Emergencias Pediátricas • Hospital Nacional Dos de Mayo • Hospital Docente Materno Perinatal. 		<ul style="list-style-type: none"> • Hospital Nacional Hipólito Unanue • Hospital Santa Rosa • Hospital Nacional Arzobispo Loayza 		<ul style="list-style-type: none"> • Hospital San Bartolomé • Hospital Nacional Cayetano Heredia • Hospitales ESSALUD • Clínicas privadas 	
6.3.5. PROCEDIMIENTOS DE CONTINUIDAD DE SERVICIOS					
ACCIONES COMPLEMENTARIAS INSN SB					
<ul style="list-style-type: none"> • Actividades sanitarias de manera integral (vigilancia y control vectorial, calidad de agua para consumo humano, manejo de residuos sólidos. • Monitoreo y evaluación de los daños, mediante el instrumento de INDECI “Evaluación de Daños y Análisis de Necesidades” (EDAN), debido a efectos ocasionados en el INSN SB por las lluvias. • Ampliación del horario de atención según demanda, dotándose de personal profesional y técnico necesario para satisfacer la demanda. • Capacitación del personal de salud, en la atención de enfermedades emergentes y reemergentes a consecuencia de los fenómenos Hidrometeorológicos. 					

6.4. ACTIVIDADES ARTICULADAS A LOS PROCESOS Y LINEAS DE ACCION

TARJETA DE ACCION SISTEMA DE COMANDO DE INCIDENTES (SCI)	
Función de Mando – Comandante de Incidentes.	<i>Es la más alta función del SCI y consiste en administrar, coordinar, dirigir y controlar los recursos en la escena ya sea por competencia legal, institucional, jerárquica o técnica. Esta función la ejerce el comandante del Incidente (CI). Hay dos modos de ejercer el mando: como Mando Único o Comando Unificado de acuerdo a lo establecido en los protocolos.</i>
Responsabilidades del Comandante de Incidente	<ol style="list-style-type: none">1. Asumir el mando, asegurar la autoridad de acuerdo a la política y a los procedimientos de la institución.2. Establecer el Puesto de Comando (PC).3. Velar permanentemente por la seguridad en el incidente.4. Evaluar la situación.5. Determinar los objetivos de incidente, sus prioridades inmediatas, la(s) estrategia(s) y táctica(s) a seguir.6. Establecer el nivel de organización necesaria, monitorear continuamente la operación y la efectividad de la organización.7. Administrar los recursos.8. Elaborar, aprobar e implementar el Plan de Acción del Incidente (PAI).9. Coordinar las actividades del Staff de Comando y Secciones.10. Aprobar solicitudes de recursos adicionales o su desmovilización.11. Autorizar la entrega de información a los medios noticiosos.12. Aprobar la desmovilización de los recursos cuando sea apropiado.13. Asegurar que los reportes post-incidentes estén completos.14. Presentar el Informe Final.
Función de Planificación	<i>Prepara y divulga el Plan de Acción del Incidente (PAI), así como, registra y lleva el control del estado de todos los recursos del incidente. Ayuda a garantizar que el personal de respuesta cuente con la información precisa y proporciona recursos como mapas y planos de los sitios. Las funciones principales son:</i> <ul style="list-style-type: none">• Prever las necesidades en función del incidente.• Recolectar, analizar y difundir la información acerca del desarrollo del incidente a lo interno de la estructura.• Llevar el control de los recursos y de la situación.• Elaborar el PAI para el siguiente periodo operacional• Recopilar toda la información escrita del incidente.• Planificar la desmovilización de todos los recursos del incidente.
Función de Operaciones	<i>Organiza, asigna y supervisa todos los recursos tácticos o de respuesta asignados al incidente o evento. Se manejan todas las operaciones de la respuesta. Las funciones principales son:</i> <ul style="list-style-type: none">• Participar, implementar y ejecutar el PAI.• Determinar las estrategias y tácticas.• Determinar las necesidades y solicitar los recursos adicionales que se requieran. <i>En el periodo inicial de un incidente, usualmente, lo primero que delega el CI es la Sección de Operaciones. Las funciones restantes se delegan según sea necesario para apoyar las operaciones.</i>
Función de Logística	<i>Proporciona todos los recursos y servicios requeridos para facilitar y apoyar las actividades durante un incidente. La función de Logística es:</i> <ul style="list-style-type: none">• Proporcionar instalaciones, servicios y materiales para apoyo durante un evento, operativo o incidente.• Garantizar el bienestar del personal de respuesta al proporcionar agua, alimentación, servicios médicos, sanitarios y de entretenimiento o descanso.

	<ul style="list-style-type: none"> • Además, es responsable de proporcionar el equipo de comunicaciones, suministros, transporte y cualquier cosa que se necesite durante el incidente.
Función de Administración/Finanzas	<p>En esta función se lleva el control todos los aspectos del análisis financiero costos del incidente, incluyen la negociación de los contratos y servicios, llevar el control del personal y de los equipos, documentar y procesar los reclamos de los accidentes y las lesiones que ocurran en el incidente, mantener un registro continuo de los costos asociados con el incidente y preparar el informe de gastos.</p> <p>Es importante recordar que la estructura organizativa del SCI se determina según el plan establecido, sus objetivos y las necesidades de recursos. Se expande y se contrae de manera flexible. Además, se llenan únicamente aquellas funciones, puestos o secciones que sean necesarios para un incidente particular.</p>
Función de Seguridad	<p>Vigila las condiciones de seguridad e implementa medidas para garantizar la seguridad de todo el personal asignado.</p>
Función de Información Pública	<p>Maneja todas las solicitudes de información y prepara los comunicados para los medios de prensa, instituciones y público en general. Toda la información a divulgar debe ser autorizada por el CI.</p>
Función de Enlace	<p>Es el contacto, en el lugar de los hechos, para las otras instituciones que hayan sido asignadas al incidente.</p>

ESTRUCTURA DEL SISTEMA DE COMANDO DE INCIDENTES (SCI)

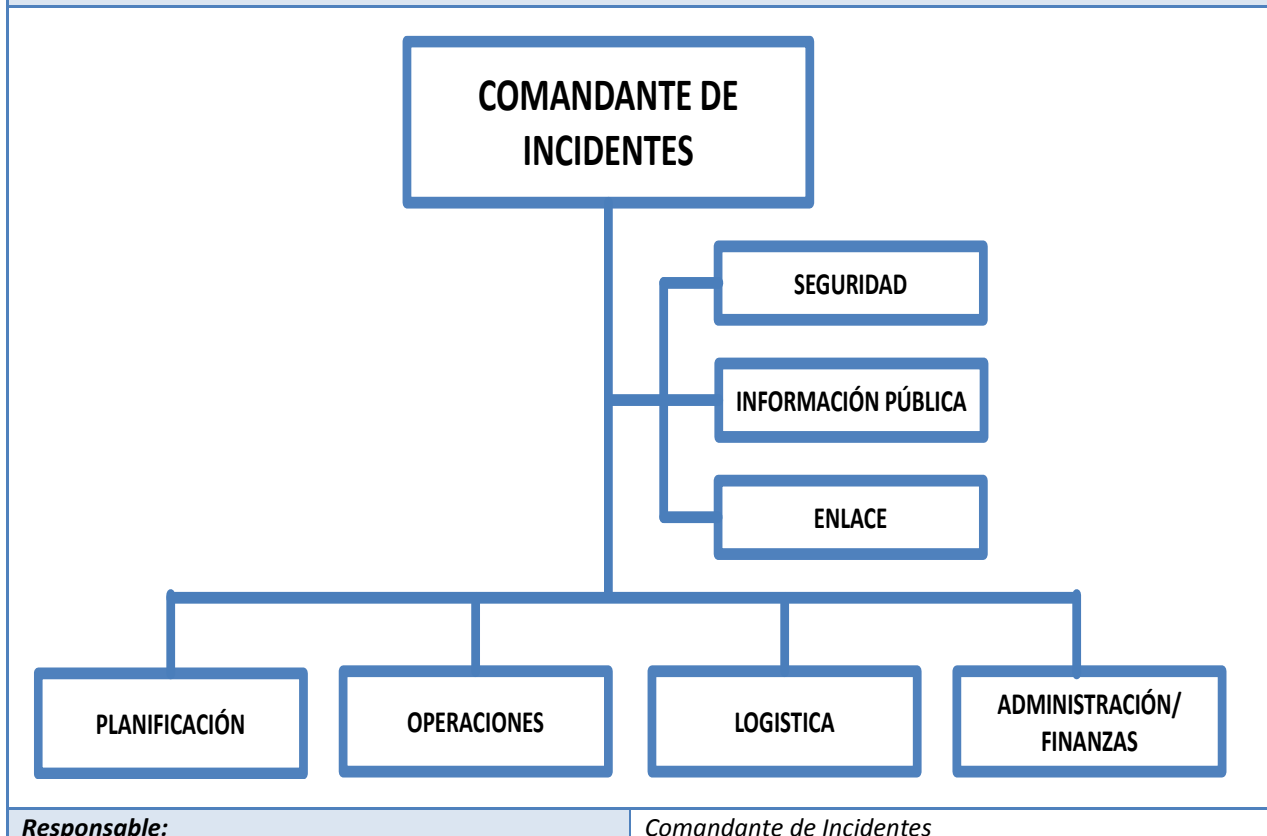

SISTEMA COMANDO DE INCIDENTES (SCI) GTGRED INSNSB

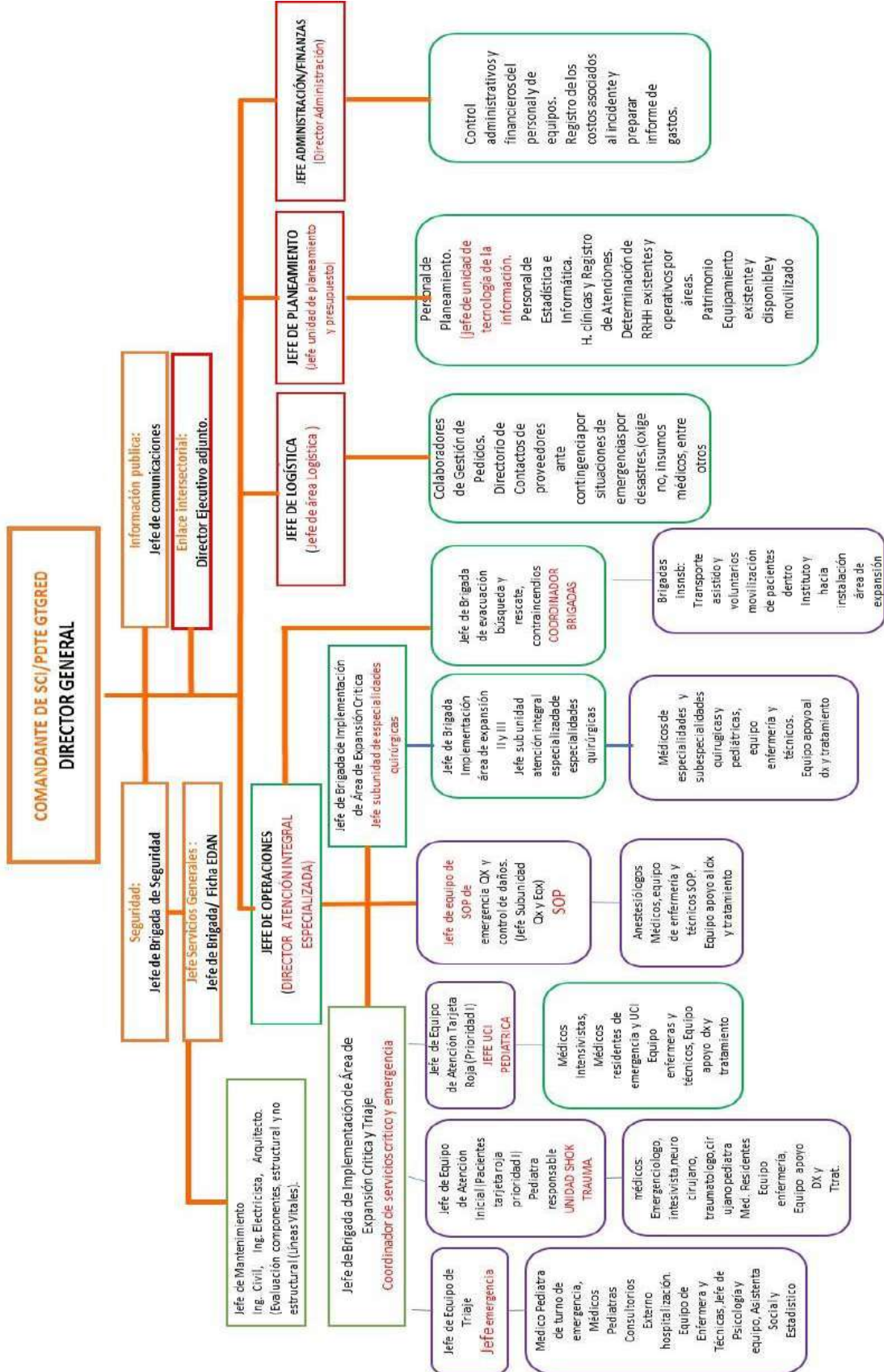



TARJETA DE ACCION DE EQUIPO DE BRIGADA DE PRIMEROS AUXILIOS	
OBJETIVO: <i>Dar primo atención de salud en la zona de desastre</i>	
Perfil de la unidad	<i>Equipo no médico capacitado para primo atención en foco con autonomía logística para 24 horas como mínimo.</i>
Perfil de los integrantes	<ul style="list-style-type: none"> • Capacidad para dar primeros auxilios en el ámbito pre hospitalario • Preparación física y psicológica para desempeñarse en ambientes y condiciones de desastre.
Responsabilidades del Jefe de Brigada de Primeros Auxilios	<ul style="list-style-type: none"> • Seleccionar y preparar al personal necesario. • Establecer estaciones de primeros auxilios y un centro de tratamiento médico. • Organizar y alentar a todos los trabajadores para que asistan a cursos de primeros auxilios. • Verificar el abastecimiento oportuno de material médico y equipo de primeros auxilios para atender posibles heridos. • Controlar periódicamente la fecha de vencimiento de los medicamentos. • Coordinar el eficaz traslado de los heridos a los centros hospitalarios. • Elaborar los informes respectivos y presentarlos al Comité de Crisis. • En coordinación con la Brigada de Evacuación, efectuarán prácticas de evacuación y rescate en el campamento; incentivando la intervención de todo los trabajadores y pobladores del campamento.
Conformación y responsabilidades	<ul style="list-style-type: none"> • Enfermera (a) : dirige el equipo, atiende. • Técnico (a) o Administrativos : apoya en las labores. • Voluntarios : traslada recursos y moviliza víctimas graves.
Capacitación básica	<ul style="list-style-type: none"> • Asistencia pre hospitalaria. • Triage primario y primeros auxilios. • Soporte básico de trauma y acondicionamiento para referencia. • Gestión de desastres. • Salud ambiental y vigilancia epidemiológica básicos. • Supervivencia.
Funciones	<p><u>Asistenciales</u></p> <ul style="list-style-type: none"> • Primeros auxilios a víctimas con gravedad de prioridad III y II. • Soporte básico a víctimas prioridad I y notificar a Brigadas Médicas o acondicionar/evacuar a hospitales de referencia. • Apoyo psicológico a víctimas y sobrevivientes. <p><u>Ambientales</u></p> <ul style="list-style-type: none"> • Recoger información de daño ambiental y notificarlo. • Recoger información epidemiológica básica y notificarla. <p><u>Procedimientos autorizados</u></p> <ul style="list-style-type: none"> • Triage primario, primeros auxilios y registro. • Soporte básico de trauma, acondicionamiento y referencia. • Apoyo psicológico a víctimas y sobrevivientes.
Equipamiento básico	<ul style="list-style-type: none"> • Evaluación y registro (instrumental, formatos, tarjetas de triage). • Soporte básico de trauma (ventilación, protección vertebral y ósea, perfusión endovenosa, control de sangrado). • Primeros auxilios (medicinas, suministros, tópicos, curaciones). • Atención ambiental (formatos, cloro en tabletas). • Protección personal (atuendo, bioseguridad, supervivencia). • Comunicaciones.
Responsable: <i>Jefe de brigada de Primeros Auxilios del INSN SB.</i> Supervisor: <i>Encargado COE</i>	



TARJETA DE ACCION DE EQUIPO DE BRIGADA DE SEGURIDAD Y EVACUACION	
OBJETIVO: Dirigir la movilización de personas y bienes para el procedimiento de evacuación de instalaciones	
Perfil de la unidad	Equipo de personas capacitadas para dirigir la evacuación de hospitales en situación de desastre.
Perfil de los integrantes	Capacidad para tomar decisiones, conducirse y conducir grupos humanos en un entorno de siniestro.
Responsabilidades del Jefe de Brigada de Seguridad y Evacuación	<ul style="list-style-type: none"> • El jefe de la Brigada de Evacuación será una persona hábil, serena y fuerte, capaz de tomar decisiones acertadas bajo condiciones de mucha presión. • El Jefe de Brigada de Evacuación se encargará de: • Llevar una relación actualizada de trabajadores, familiares, visitantes y pobladores aledaños. • Accionar el sistema de alarma para que las personas evacuen inmediatamente las instalaciones (según la clase de desastre y/o accidente). • Identificar y señalar las instalaciones, determinando las zonas de peligros y las rutas de evacuación, con el apoyo de un ingeniero de Defensa Civil. • Organizar y realizar simulacros, disponiendo los recursos necesarios. • Disponer que la persona que se encuentra cerca de la puerta de salida en las áreas industriales, sea la encargada de abrirla inmediatamente después de escuchar el sistema de alarma. • Después de la emergencia, se encargará de verificar que todos los trabajadores hayan abandonado la zona de peligro. • Mantener informado al Comité de Crisis sobre las acciones implementadas. • Preparar los informes de evacuaciones, cada vez que éstos ocurran. • Verificar que las inspecciones de los pasillos y rutas de escape se lleven a cabo de manera periódica.
Conformación y responsabilidades	<ul style="list-style-type: none"> • Médico o Enfermero(a) : Prioriza movilización, cierra columna. • Técnico de Enfermería : Conduce columna de evacuantes. • Personal de Apoyo : Trasladan personas con limitaciones.
Capacitación básica	<ul style="list-style-type: none"> • Plan de desastres, procedimientos de evacuación e incendios • Supervivencia (preparación física y psicológica)
Funciones	<ul style="list-style-type: none"> • Reconocer ambientes y rutas de escape a su cargo. • Capacitar a ocupantes de ambientes a su cargo, reconocer los ambientes y rutas de escape y realizar ejercicios programados. • Evaluar deficiencias y limitaciones para la evacuación y sugerir o implementar medidas para corrección o atenuación. • Ordena la desocupación de ambientes y dirigir la movilización. • Comprueba la desocupación de los ambientes evacuados. • Detecta personas atrapadas bajo escombros. • Apoyar a los evacuantes y disponer retorno al ser autorizado. • Verifica el número y estado de personas evacuadas. • Notifica al centro de comando operativo de emergencias.
Equipamiento básico	<ul style="list-style-type: none"> • Uniforme. • chaleco reflectante. • Linterna de mano y baterías, operativas. • Megáfono a baterías. • Equipo de comunicación.
Responsable: Jefe de brigada de Seguridad y Evacuación del INSN SB. Supervisor: Encargado COE	



TARJETA DE ACCION DE EQUIPO DE BRIGADA DE BÚSQUEDA Y RESCATE.	
OBJETIVO: Dirigir la búsqueda, ubicación y rescate de víctimas siniestradas.	
Perfil de la unidad	<i>Equipo capacitado para la detección de personas atrapadas, aplicación de medidas básicas de supervivencia, extricación y traslado hacia un lugar seguro.</i>
Perfil de los integrantes	<i>Capacidad para desempeñarse en entornos altamente peligrosos.</i>
Responsabilidades del Jefe de Brigada de Búsqueda y Rescate Especializada	<ul style="list-style-type: none"> • En el caso que se requiera, organizará los refugios hasta la llegada de la Brigada de Defensa Civil. • Tendrá autorización para mandar derribar y demoler paredes y edificios en aquellos casos en que a su juicio, éstos hagan peligrar la vida del personal o cuando el derrumbamiento de un ambiente sea necesario para el rescate de posibles víctimas. • Es responsable del mantenimiento del equipo de rescate, así como de su distribución adecuada y estratégica. • Tramitar la adquisición de materiales, repuestos, equipo y otros, de acuerdo a las necesidades. • Entregar al Comité de Crisis un reporte de las personas rescatadas así como el avance de las acciones. • En coordinación con la Brigada de Primeros Auxilios, efectuarán prácticas de evacuación y rescate en el campamento; incentivando la intervención de todo los trabajadores y pobladores del campamento.
Conformación y responsabilidades	<ul style="list-style-type: none"> • Rescatistas : ejecutan la búsqueda y des atrapamiento • Auxiliar de Enfermería: aplica soporte básico de trauma en foco. • Enfermera : Realiza la comunicación por radio con el centro de comando.
Capacitación básica	<ul style="list-style-type: none"> • Curso básico de búsqueda y rescate. • Procedimientos operativos de evacuación e incendios. • Supervivencia, preparación física y psicológica.
Funciones	<ul style="list-style-type: none"> • Reconocer con el ingeniero de planta los puntos probables de daño físico en la estructura e instalaciones, mitigar y señalar • Capacitar a ocupantes de ambientes peligrosos en el uso de áreas de protección interna y evacuación secundaria • Dar seguridad al entorno siniestrado antes de ingresar. • Ubicar y rescatar víctimas en instalaciones siniestradas. • Dar seguridad al entorno siniestrado antes de ingresar. • Ubicación y rescate de atrapados en estructuras afectadas. • Aplicar medidas iniciales de supervivencia en atrapados.
Equipamiento básico	<ul style="list-style-type: none"> • Atuendo para rescatistas. • Linterna de mano o de casco y baterías, operativas. • Equipamiento de rescate. • Unidad de comunicación.
Responsable: Jefe de Brigada de Búsqueda y Rescate Especializada del INSN SB.	
Supervisor: Encargado COE	



TARJETA DE ACCION DE EQUIPO DE BRIGADA DE LUCHA CONTRA INCENDIO	
OBJETIVO: <i>Controlar incendios y dar seguridad a áreas en riesgo.</i>	
Perfil de la unidad	<i>Equipo capacitado para enfrentar siniestros por fuego o explosiones dentro del hospital.</i>
Perfil de los integrantes	<i>Ccapacidad para desempeñarse en entornos altamente peligrosos y estimar el curso del evento.</i>
Responsabilidades del Jefe de Brigada de Lucha contra incendios	<ul style="list-style-type: none"> • Capacitar a los Miembros de la Brigada • Mantener el comando absoluto de la Brigada de Lucha contra Incendios • Tener dominio técnico completo de todo el equipo • Formular recomendaciones que permitan proteger las instalaciones y propiedades de la Empresa y sus trabajadores, contra posibles incendios. • Tendrá autorización para mandar derribar y demoler paredes y edificios en aquellos casos en que a su juicio, éstos hagan peligrar la vida del personal o cuando el derrumbamiento de un ambiente sea necesario para detener la propagación del fuego • Es responsable del mantenimiento del equipo de lucha contra Incendios, así como de su distribución adecuada y estratégica. • Confeccionar y mantener al día la documentación relacionada con las actividades contra Incendios. (Registros e Inventarios de Equipo Contra Incendios) • Formular sugerencias y recomendaciones, a la Superintendencia General, para mejorar la prevención y combate de incendios en las instalaciones de la Empresa • Tramitar la adquisición de materiales, repuestos, equipo y otros, de acuerdo a las necesidades • Previa investigación, preparar los informes de incendios, cada vez que éstos ocurran • Inspeccionar periódicamente la Planta, Mina y Campamentos, a fin de identificar los riesgos de incendios y evaluar la protección correspondiente • Ejecutar periódicamente simulacros de amagos de incendios con la finalidad de tener continuamente entrenados, capacitados y fundamentalmente sensibilizados a los miembros de las brigadas.
Conformación y responsabilidades	<ul style="list-style-type: none"> • Encargado del control de incendios : Lucha contra el fuego. • Personal de seguridad : Aislar y evacuar ambientes en riesgo. • Mantenimiento : Proveer agua, cortar la energía eléctrica.
Capacitación básica	<ul style="list-style-type: none"> • Cursos de búsqueda, rescate y control de incendios • Plan hospitalario, procedimientos de evacuación e incendios • Supervivencia, preparación física y psicológica • Ejercicios de entrenamiento periódicos
Funciones	<ul style="list-style-type: none"> • Ubicar con el jefe de seguridad los lugares probables de fuego y verificar vigencia y funcionamiento de equipos contra incendio • Capacitar a ocupantes de ambientes peligrosos, en medidas de prevención de incendios, uso de equipos contra incendio y notificación precoz de incidentes. • Aislar el entorno de incendio e impartir medidas de seguridad. • Controlar incendios y dar seguridad a áreas en riesgo. • Amagar el foco de incendio o notificar si es preciso a los bomberos. • Rescatar y movilizar atrapados en la zona de fuego o humos. • Colaborar con el Cuerpo de Bomberos en la lucha contra el fuego.
Equipamiento básico	<ul style="list-style-type: none"> • Atuendo para lucha contra incendios • Extintores portátiles y rodantes, operativos. • Herramientas y equipos contra incendios, disponibles. • Unidad de comunicación.
Equipamiento del hospital	<ul style="list-style-type: none"> • Detectores de fuego y humo, alarmas, rociadores automáticos • Cisterna de agua para incendios y agua de la red pública, operativos. • Extintores portátiles operativos. • Herramientas y equipos de lucha contra incendios, disponibles.
Responsable: <i>Jefe de Brigada de Lucha contra Incendio del INSN SB.</i> Supervisor: <i>Encargado COE</i>	



RECURSOS: HUMANOS, LOGISTICOS Y FINANCIEROS INSN SB.

Inicio: Acciones iniciadas, se darán inicio ante desde el 24 de Julio del 2019.

Termino Programado: Culminará el 31 de Agosto del 2019, y/o de acuerdo a lo establecido por el Ente Rector MINSA.

Recursos Humanos.-

Fuente: Ofician de Recursos Humanos.

A la fecha se cuenta con el siguiente número de colaboradores.

- Gerente Público 00 servidores.
- Destacado 09 servidor
- Personal nombrado 202 servidores.
- CAS 1065 servidores.

TOTAL: 1276 Colaboradores INSN SB

Logísticos. -

- Se movilizará los recursos que se dispone según la magnitud del daño en la salud de las personas, en la infraestructura del Establecimiento de Salud.
- La fuente de provisión de Medicamentos e insumos medico quirúrgicos será a través del SISMED.

6.5. PRESUPUESTO Y FINANCIAMIENTO

Financieros. -

- Se proveerá a través del financiamiento por el PPR 068 Reducción de la Vulnerabilidad y Atención de Emergencias por Desastre, PPR 104 Reducción de la Mortalidad por Emergencias y Urgencias Médicas y/o Recursos Directamente Recaudados, Recursos Ordinarios, Donaciones y Transferencias.

6.6. MONITOREO Y EVALUACION

- Establecer los Lineamiento para la implementación de los procedimientos operativos en el antes durante y después de los juegos panamericanos.
- Estandarizar los procedimientos operativos para lograr la integración de los colaboradores.
- Supervisión de los procesos en el antes durante y después del desarrollo de los juegos panamericanos.

7. ANEXOS

Escenario de Riesgos en salud.

Determinación del riesgo

IDENTIFICACIÓN DE PELIGROS		IDENTIFICACIÓN DE LA VULNERABILIDAD		DETERMINACIÓN DEL RIESGO	
Peligro	Descripción	Elementos Expuestos	Factores de vulnerabilidad	Tipo de daño esperado	Cantidad probable
Accidentes en sedes deportivas	Fallas funcionales o estructurales en elementos, parte de ellos o estructuras completas por problemas de instalación, uso indebido o fenómenos exógenos, así como conductas imprudentes.	<ul style="list-style-type: none"> • Delegaciones oficiales • Personal de la organización • Público asistente 	<ul style="list-style-type: none"> • Exposición por conductas temerarias. • Insuficiente medida de seguridad. 	<ul style="list-style-type: none"> • Lesiones y heridas de diversa gravedad • Ansiedad 	<ul style="list-style-type: none"> • Individual • Colectivo
Alteración súbita de estado de la salud	Presentación de cuadros agudos en la salud de las personas debido a enfermedades crónicas o por problemas de ingesta inadecuada de alimentos y otras sustancias.	<ul style="list-style-type: none"> • Delegaciones oficiales • Personal de la organización • Público asistente 	<ul style="list-style-type: none"> • Cambio de hábito alimentario de delegaciones oficiales. • Insuficiente cultura de protección en la ingesta de alimentos y bebidas 	<ul style="list-style-type: none"> • Alteraciones gastrointestinales • Descompensaciones • Alteraciones cardiovasculares 	<ul style="list-style-type: none"> • Individual • Colectivo
Incendio en sedes deportivas y hoteleras	Fuego fuera de control que rebasa la capacidad de respuesta en el sitio donde se origina y con posibilidad de propagarse o generar más daños.	<ul style="list-style-type: none"> • Delegaciones oficiales • Personal de la organización 	<ul style="list-style-type: none"> • Falla en los sistemas de seguridad. • Insuficiente cultura de prevención y protección. 	<ul style="list-style-type: none"> • Quemaduras • Asfixia por humo y gases tóxicos 	<ul style="list-style-type: none"> • Colectivo
Accidentes vehiculares en el transporte de delegaciones	Colisión, volcaduras u otros eventos abruptos que involucran a los vehículos que transportan a las delegaciones oficiales.	<ul style="list-style-type: none"> • Delegaciones oficiales • Personal de la organización 	<ul style="list-style-type: none"> • Alto tránsito vehicular • Acciones temerarias de conductores. • Fallas técnicas de los vehículos. 	<ul style="list-style-type: none"> • Politraumatismos • Heridas • Contusiones 	<ul style="list-style-type: none"> • Colectivo
Sismo de gran magnitud	Vibración de la superficie terrestre como consecuencia de la liberación de energía por causas internas de la tierra, conllevando con frecuencia a la generación de grandes olas sobre el litoral, condicionando la afectación de la infraestructura.	<ul style="list-style-type: none"> • Delegaciones oficiales • Personal de la organización • Público asistente 	<ul style="list-style-type: none"> • Falla de los niveles de seguridad de la infraestructura e instalaciones • Insuficiente cultura de prevención y de protección. • Falla en los procedimientos de protección de las personas. 	<ul style="list-style-type: none"> • Politraumatismos • Aplastamiento • Heridas • Contusiones • Impacto en la salud mental 	<ul style="list-style-type: none"> • Colectivo • Masivo



PROCEDIMIENTO DE DECLARACIÓN DE ALERTA

Estado de alerta	Condición	Acciones	Preparativos	Activación del plan
	Normal	Monitoreo de la información de las diferentes áreas departamentos y servicios	Los responsables monitorean las unidades departamentos y servicios que estén libres de peligros.	Observación, revisión de planes
Alerta amarilla	Peligro inminente	Preparación para la respuesta	Se preparan y revisan las alarmas, rutas de evacuación, y se alerta al personal, se disponen de los PMAS y/o Carpas, camillas y equipos entre otros recursos móviles ante cualquier emergencia	Aislamiento y disponibilidad de los recursos locales disponibles y del personal entrenado y para el desplazamiento según necesidad y comunicación del Mente superior
	Emergencia real	Impacto y Respuesta	Para eventos súbitos como sismo se activa la alarma y se ejecutan los procesos seguridad y de respuesta	Respuesta Institucional, según lo previsto. Se prevé coordinación con el ente rector MINSA

ACCIONES DURANTE LA ALERTA

ACCIONES	RESPONSABLE
Activar el sistema de Comando de Incidentes	Dirección general
Asegurar el funcionamiento ininterrumpido de la IPRES INSN SB	GTGRD
Instalar la sala de crisis frente a situación de emergencia	SCI
Suspender vacaciones y Licencias otorgadas al personal de ser necesario	RRHH
Garantizar la operatividad del sistema de comunicaciones: Radios Tetra, HF y VHF, telefonía fija y móvil, correo electrónico	UGRED TI
Refuerzo preventivo de guardia y de turnos	GTGRD
Director del IPRESS, jefe de emergencia deben estar en reten permanente	Dirección general Jefe de Emergencia
Ejecutar los roles de reten programados	Colaboradores INSNSB
Asegurar la disponibilidad de al menos el 20% de camas en los servicios de emergencia, cuidados críticos sala de operaciones, Quemados y recuperación	Jefaturas Emergencia UCIS SOP RECU, Quemados
Garantizar la existencia de un adecuado stock de medicinas e insumos médicos para la atención	Apoyo al diagnóstico y tratamiento
Restringir los procedimientos de ayuda diagnóstica (imágenes y laboratorio) que no sean de emergencia	Apoyo al diagnóstico y tratamiento
Restringir intervenciones quirúrgicas electivas	Especialidades Quirúrgicas
Garantizar la operatividad de los sistemas de transporte asistido de pacientes (médico, enfermera, Tec. Enfermería y conductor) así como combustible para 72 horas	Emergencia Servicios generales GEPEHO
Mantener coordinación permanente con las IPRESS para referencia y contrarreferencias DIRIS	Referencias.



Directorio de Directivos

DIRECTORIO DIRECTIVOS MÓVILES RPC INSNSB

N°	APELLIDOS Y NOMBRES			CARGO DESEMPEÑADO	UNIDAD / SUB UNIDAD	Anexo	Numero Asignado
1	ZOPFI	RUBIO	ANTONIO RICARDO	DIRECTOR GENERAL	DIRECCION GENERAL	2009	940418897
2	MEZA	DIAZ	MIGUEL ALBERTO	DIRECTOR	UNIDAD DE ATENCIÓN INTEGRAL ESPECIALIZADA	2035	940410838
3	ALVAREZ	MURILLO	CARLOS MELCHOR	SUB DIRECTOR GENERAL	SUB DIRECCION GENERAL	2028	940418898
5	MEZA	DIAZ	MIGUEL ALBERTO	DIRECTOR	UNIDAD DE SOPORTE AL DIAGNÓSTICO Y TRATAMIENTO	2003	940410845
6	PADILLA	YGREDA	IUSTO ROMULO	DIRECTOR	UNIDAD DE DESARROLLO DE INVESTIGACIÓN, TECNOLOGÍAS Y DOCENCIA	3016	940426966
7	BARRIGA	CARDENAS	HERSEY	DIRECTOR	ADMINISTRACION	2008	940426969
8	MONTOYA	ARANGO	ALEX JOEL	DIRECTOR	UNIDAD DE TECNOLOGÍAS DE LA INFORMACION	2019	940409817
9	RICRA	ALBITES	ALEJANDRO	DIRECTOR	PLANEAMIENTO Y PRESUPUESTO	2030	945375242
10	ROMERO	GARCIA	PERCY EUGENIO	JEFE	GESTION DE LA CALIDAD	2024	940426205
11	LEVANO	SANTIAGO	FBIOLA JUDITH	JEFE	UNIDAD DE ENFERMERIA	2054	940431313
12	AYALA	ROJAS	VILMA GLORIA	JEFE	COMUNICACIONES	2012	940418878
13	VEGA	HUANCA	ELIZABETH DIANA	JEFE	UNIDAD DE ASESORIA JURIDICA	5822	999997861
14	APAZA	LEON	JOSE LUIS	COORDINADOR	SUAIE CIRUGIA NEONATAL Y PEDIATRICA	3068	940395757
15	HERNANDEZ	GRAU	ALFREDO	COORDINADOR	SUAIE CARDIOLOGÍA Y CIRUGÍA CARDIOVASCULAR	3065	940395752
16	HUBY	VIDAURRE	MARÍA DEL PILAR	COORDINADOR	SUAIE QUEMADO	4003	940409812
17	WIEGERING	CECCHI	ANDRES GUILLERMO	COORDINADOR	SUAIE ESPECIALIDADES QUIRÚRGICAS PEDIÁTRICAS	2113	940422130
18	MURILLO	VIZCARRA	SERGIO	COORDINADOR	SUAIE TRASPLANTE DE PROGENITORES HEMATOPOYETICOS	5823	940431285
19	RAMIREZ	ESPINOZA	ALBERTO ARISTIDES	COORDINADOR	SUAIE NEUROCIRUGIA	5602	940409793
20	PORTILLA	URIBE	GRISSEL LEONOR	RESPONSABLE	EMERGENCIA	1007	997836554
21	AGUILAR	AGUILAR	FAYE	RESPONSABLE	CIRUGIA NEONATAL	3064	940416200
22	ROJAS	SANDOVAL	RUTH ROCIO	RESPONSABLE	CENTRO QUIRURGICO	3017	940416201
23	HERRERA	TAQUIA	RENE	RESPONSABLE	BANCO DE TEJIDOS	2031	940419110
24	LUCENA	BETANCOURT	STELLA	RESPONSABLE	HOSPITALIZACION CARDIO	3065	940416197
25	PEÑARANDA	SALAZAR	JUAN CARLOS	RESPONSABLE	SOPORTE AL TRATAMIENTO - BANCO DE SANGRE	2039	940427294
26	LEIVA	MENDOZA	ELSA MORAYMA	RESPONSABLE	SOPORTE AL TRATAMIENTO - FARMACIA	1003	940427000
27	GOMEZ	AVILA	DANY	RESPONSABLE	SERVICIOS GENERALES	3069	940419143
28	BECERRA	VERAMENDI	LOLI IVAN	RESPONSABLE	LOGISTICA	3085	940427305
29	PEREZ	SOLIS	ANA FRANCISCA	RESPONSABLE	SERVICIO SOCIAL	1122	940427297
30	VALVERDE	BEJAR	ANA MARIA	RESPONSABLE	SEGUROS	2001	940422124
31	MURILLO	HUAPAYA	CARLOS	RESPONSABLE	REFERENCIA Y CONTRA REFERENCIA	1118	940424255
32	VARGAS	ALVAREZ	RONALD	COORDINADOR	UNIDAD DE TECNOLOGÍAS DE LA INFORMACION	2099	940427008
33	ORIUNDO	ANCHAY	KHARYS DIANE	ASISTENTE	DIRECCION GENERAL	2009	940409811
35	JUSCAMAITA	QUISPE	VICTOR	RESPONSABLE	RECURSOS HUMANOS	3034	940425289
36	TOLEDO	AGUIRRE	MAURO	RESPONSABLE	UCI	3004	999794309 992798719
37	BENAVIDES	LOPEZ	MELVA TEODOSIA	RESPONSABLE	DONACION Y TRASPLANTE	2015	940431304
38	UGAS	CHARCAPE	CARLOS	COORDINADOR	SOPORTE AL DIAGNOSTICO - IMÁGENES	1006	940418875



DIRECTORIO TELEFONICO DE INSTITUTOS NACIONALES

INSTITUTOS NACIONALES	DIRECCION	TELEFONO	CORREO	PAG WEB
INSTITUTO NACIONAL DE CIENCIAS NEUROLOGICAS	Jr. Ancash 1271, Barrios Altos, Lima	411-7700 FAX: 3287382	comunicaciones@incn@yahoo.es	http://www.incn.gov.pe/
INSTITUTO NACIONAL DE OFTALMOLOGIA	Av. Tingo María 398 - Lima	202-9060	ino@ino.org.pe	http://www.ino.org.pe/
INSTITUTO NACIONAL DE REHABILITACION	Av. Defensores del Morro N° 213 - 215, Chorrillos	7173200	dg@inr.gob.pe	http://www.inr.gob.pe/
INSTITUTO NACIONAL DE SALUD DEL NIÑO	Av. Brasil N° 600, Breña, Lima	3300066 FAX 4251840	webmaster@isn.gob.pe	http://www.insn.gov.pe/
INSTITUTO NACIONAL MATERNO PERINATAL	Jr. Antonio Miroquesada N° 941, Cercado de Lima	328-1380 328-1510 FAX 328-0998		http://www.inmp.gov.pe/
INSTITUTO NACIONAL DE SALUD MENTAL HONORIO DELGADO-HIDEYO NOGUCHI	Jr. Eloy Espinoza 709, Urb. Palao, San Martín de Porres, Lima	614-9200	webmaster@insm.gob.pe	http://www.insm.gov.pe/
INSTITUTO NACIONAL DE ENFERMEDADES NEOPLÁSICAS	Av. Angamos # 2520 - Surquillo	201-6500 201-6160	comunicaciones@inen.sld.pe	http://www.inen.sld.pe



Directorio Telefónico de Hospitales Nacionales.

DIRECTORIO TELEFONICO DE HOSPITALES NACIONALES				
INSTITUTOS NACIONALES	DIRECCION	TELEFONO	CORREO	PAG WEB
INSTITUTO NACIONAL DE CIENCIAS NEUROLÓGICAS	Jr. Ancash 1271, Barrios Altos, Lima	411-7700	comunicaciones_incn@yahoo.es	http://www.incn.gob.pe/
HOSPITAL NACIONAL ARZOBISPO LOAYZA	Av. Alfonso Ugarte 848 Lima - Perú	614-4646	comunicaciones@hospitalloayza.gob.pe	http://www.hospitalloayza.gob.pe/Loayza/
HOSPITAL NACIONAL DOS DE MAYO	Parque "Historia de la Medicina Peruana" S/N Alt. Cdra. 13 Av. Grau - Cercado de Lima	328-0068 328-0035	hdosdemayo@hotmail.com	http://hdosdemayo.gob.pe/
HOSPITAL CAYETANO HEREDIA	Av Honorio Delgado Num. 262 Urb. Ingeniería - San Martín de Porres, Lima	482-0402 481-9570	informes@hospitalcayetano.gob.pe	http://www.hospitalcayetano.gob.pe/
HOSPITAL SERGIO BERNALES	Av. Tupac Amaru km 14.5 - Comas, Lima	558-0090 558-0186 558-0186	webmaster@hnseb.gob.pe	http://www.hnseb.gob.pe/
HOSPITAL NACIONAL HIPOLITO UNANUE	Av. César Vallejo 1390 - El Agustino, Lima	362-8619 362-0578 362-7777	comunicaciones@hnhu.gob.pe	http://www.hnhu.gob.pe/
HOSPITAL HERMILO VALDIZAN	Carretera Cental Km 3.5, Santa Anita, Lima	494-1386 494-2497 494-2516 315-6173 494-2516	webmaster@hvh.gob.pe	http://www.hvh.gob.pe/
HOSPITAL SANTA ROSA	Av. Bolívar s/n cdr. 8, Pueblo Libre, Lima	463-9535 463-8578 463-0388	hsantarosa@hsr.gob.pe	http://www.hsr.gob.pe/
HOSPITAL DE EMERGENCIAS CASIMIRO ULLOA	Av. Roosevelt 6355 (ex Av. Republica de Panamá), Miraflores, Lima	445-9992 446-2321 445-5096 241-2789	comunicaciones@heicu.gob.pe	http://www.heicu.gob.pe/
HOSPITAL DE EMERGENCIAS PEDIÁTRICAS	Av. Grau 854, La Victoria, Lima	474-9810 474-9820 474-9790 474-9808	hep@hep.gob.pe	http://www.hep.gob.pe/
HOSPITAL VÍCTOR LARCO HERRERA	Av. El Ejército No. 600 Magdalena del Mar	261-4668 261-5516 261-5516		http://www.larcoherrera.gob.pe/
HOSPITAL DOCENTE MADRE NIÑO SAN BARTOLOME	Av. Alfonso Ugarte 825, Lima	431-5131 330-3521	webmaster@sanbartolome.gob.pe	http://www.sanbartolome.gob.pe/
HOSPITAL CARLOS LANFRANCO LA HOZ	Av. Saenz Peña - cdr. 6 s/n, Puente Piedra, Lima	548-2010		http://www.hcllh.gob.pe/
HOSPITAL JOSE AGURTO TELLO DE CHOSICA	Jr. Arequipa 214-218, Chosica, Lima	418-3232		http://www.hospitalchosica.gob.pe/
HOSPITAL SAN JUAN DE LURIGANCHO	Av. Canto Grande S/N Alt. Pdte 11, San Juan de Lurigancho, Lima	388-6513	postmaster@hospitalsjl.gob.pe	http://www.hospitalsjl.gob.pe/
HOSPITAL DE VITARTE	Av. Nicolás Ayllón 5880 - Ate - Lima	351-4484	webmaster@hospitalvitarte.gob.pe	www.hospitalvitarte.gob.pe
HOSPITAL DE HUAYCAN	Av. J.C. Mariátegui S/N Zona "B" Huaycán - Ate, Lima	371-6049 371-6797	portalweb@hospitalhuaycan.gob.pe	http://www.hospitalhuaycan.gob.pe/
HOSPITAL MARIA AUXILIADORA	Av. Miguel Iglesias N°968, San Juan de Miraflores, Lima	619-3030 619-3055	hma@hma.gob.pe	http://www.hma.gob.pe/



RADIOS TETRA AUTORIDADES DEL MINSA			
Grupo Alta Dirección			
N°	Entidad	Dependencia	Código
1	MINSA	Ministra de Salud Elizabeth Zulema Tomás Gonzáles	611
2	MINSA	Vice Ministro de Salud Pública Neptalí Santillán Ruiz	612
3	MINSA	Viceministro de Prestaciones y Aseguramiento en Salud Oscar Alfredo Broggi Angulo	613
4	MINSA	OGA - Dirección General de Administración Oswaldo Garcia Bedoya	614
5	MINSA	DIGERD – Dirección General de Gestión de Riesgo de Desastre y Defensa Nacional Mónica Giuliana Meza García	615
6	MINSA	COE SALUD - Centro de Operaciones de Emergencia. Responsable Maria Victoria Salazar Orrillo	616
7	MINSA	DOC. NORMA T. DEFENSA NACIONAL	617
8	MINSA	GEST.EST.ESTAB.SEGURO.ANTE DESASTRE	618
9	MINSA	GEST. INTERVEN OPE Y CICOMM	619
10	MINSA	LOGISTICO	620
11	MINSA	SAMU Shirley Monzón Villegas	626
12	MINSA	DGOS - Dirección General de Operaciones en Salud Julio Cesar Medina Verastegui	627
13	MINSA	DIGESA Percy Rudy Montes Rueda	628
14	MINSA	CDC - Epidemiología Luis Antonio Nicolas Suárez Ognio	629
15	MINSA	Almacen Zorrito DIGERD	660
16	MINSA	SAMU Liliana Frida Ma Cardenas	669
17	MINSA	ENLACE	674
18	MINSA	CENARES José Antonio Gonzales Clemente	678
19	MINSA	COE SALUD - Centro de Operaciones de Emergencia. Responsable Maria Victoria Salazar Orrillo	679
20	MINSA	Secretaria General Rosario Esther Tapia Flores	680
21	MINSA	SAMU Roberto Moncada Lopez	Dolfin 1012161



RADIOS TETRA DIGERD - MINSA EQUIPO GRD

N°	Entidad	Dependencia	Código
1	MINSA	Central de Telecomunicaciones DIGERD - MINSA	603
2	MINSA	Instituto Nacional de Salud Del Niño – San Borja	604
3	MINSA	COE SALUD	605
4	MINSA	Hospital Nacional Cayetano Heredia	606
5	MINSA	Hospital de Emergencias José Casimiro Ulloa	608
6	MINSA	DIRIS Lima Centro	621
7	MINSA	DIRIS Lima Sur	622
8	MINSA	DIRIS Lima Norte	623
9	MINSA	DIRIS Lima Este	624
10	ESSALUD	ODN EMED	630
11	MINSA	Hospital de Ventanilla	631
12	MINSA	Hospital Carlos Lanfranco La Hoz Puente Piedra	632
13	MINSA	Hospital Nacional Sergio Bernales	633
14	MINSA	Hospital San Juan de Lurigancho	634
15	PRIVADO	Compañía General de Bomberos del Perú	635
16	MINSA	Hospital San José Callao	636
17	PRIVADO	Clínica San Gabriel	637
18	MINSA	Instituto Nacional del Niño – Breña	638
19	FAP	Hospital Central FAP	639
20	PRIVADO	Clínica Delgado	640
21	FFAA	Hospital Militar Central Cnel. Luis Arias Schreiber	641
22	PRIVADO	Clínica San Felipe S.A.	642
23	MINSA	Hospital Santa Rosa	643
24	MINSA	Hospital Victor Larco Herrera	644
25	MINSA	Instituto Nacional de Oftalmología INO	645



RADIOS TETRA DIGERD - MINSA EQUIPO GRD

26	FFAA	Hospital PNP Luis N. Sáenz	646
27	MINSA	Hospital Nacional Hipólito Unanue	647
28	MINSA	Instituto Nacional Materno Perinatal	648
29	MINSA	Instituto de Ciencias Neurológicas	649
30	PRIVADO	Clínica San Borja - SANNA	650
31	MINSA	Hospital de Emergencias Pediátricas	651
32	PRIVADO	Clínica Internacional Sede Lima	652
33	MINSA	Hospital Nacional Docente Madre Niño San Bartolomé	653
34	PRIVADO	Clínica Inca	654
35	FAP	Hospital Las Palmas	655
36	MINSA	Hospital Vitarte	656
37	MINSA	Hospital de Huaycan	657
38	MINSA	Hospital José Agurto Tello De Chosica	658
39	MINSA	Instituto Nacional de Rehabilitación	659
40	MINSA	Almacén Zorrito DIGERD	660
41	MINSA	Hospital de Emergencias de Villa El Salvador	661
42	PRIVADO	Clínica Santa María del Sur	662
43	PRIVADO	Clínica Montefiori	663
44	MINSA	Hospital San Juan de Matucana	664
45	MINSA	Centro de Salud Ricardo Palma	665
46	MINSA	Hospital Chancay	667
47	FFAA	Hospital Medico Naval Cirujano Mayor Santiago Távara	670
48	MINSA	Diresa Callao	673
49	MINSA	Hospital Nacional Daniel Alcides Carrión	675
50	MINSA	Hospital Nacional Arzobispo Loayza	676
51	PRIVADO	Clínica Internacional Sede San Borja	683
52	PRIVADO	Clínica Ricardo Palma Central	684
53	MINSA	Hospital Nacional Dos de Mayo	685
54	MINSA	Hospital Maria Auxiliadora	686
55	MINSA	Instituto Nacional de Enfermedades Neoplásicas	696



BIBLIOGRAFIA

1. Resolución Ministerial N° 374-2019/MINSA.
2. Plan de Contingencia del Ministerio de Salud para los XVIII Juegos Panamericanos y los juegos Parapanamericanos-2019.
3. Índice de Seguridad 2018 INSN SB.



GLOSARIO DE TERMINOS

TERMINOS	DEFINICION
Amenaza/Peligro	Factor externo de riesgo, representado por la potencial ocurrencia de un suceso con una intensidad y duración determinadas. Pueden ser sucesos naturales, por actividad humana o mixta que puede presentarse en un sitio específico y en un tiempo determinado, produciendo efectos adversos en las personas, los bienes y/o el medio ambiente, expresado matemáticamente como la probabilidad de exceder un nivel de ocurrencia de un evento con una cierta intensidad en un cierto sitio y en cierto período de tiempo.
Análisis de la Vulnerabilidad	Es el proceso de evaluación de los factores y condiciones existentes de la vulnerabilidad, tales como exposición, fragilidad y resiliencia de la población y de sus medios de vida.
Desastre	Acontecimiento que puede presentarse en forma repentina e inesperada, y supera la capacidad de respuesta normal de un sistema social, por la ocurrencia de fenómenos geológicos, hidro meteorológicos, sociales, fisicoquímicos, ecológico, o sanitarios, que ocasionan destrucción, trastornos ecológicos y del medio ambiente, pérdidas de vidas humanas o deterioro de la salud, de los servicios de salud y bienes de una colectividad, en una magnitud suficiente para ameritar una respuesta extraordinaria de ayuda fuera de la comunidad o área afectada.
Emergencia	Situación o condición anormal que puede causar un daño a la sociedad generar y/o propiciar un riesgo excesivo para la seguridad e integridad de la población en general.
Emergencia en salud	Es considerada como tal todo evento extraordinario que constituye un riesgo para la salud pública a causa de la propagación de una enfermedad u otro elemento nocivo exigiendo una respuesta inmediata y coordinada.
Enfermedades emergentes	Enfermedades recién identificadas y antes desconocidas que ocasionan brotes, igualmente aquellas cuya incidencia ha aumentado en los últimos años y tienden a incrementarse en el futuro, son consideradas un problema de salud pública por el impacto en la salud como en la economía mundial.
Enfermedades reemergentes	Enfermedades conocidas ya controladas y dejaron de considerarse como problema de salud pública en un momento dado, pero luego aparecen cobrando proporciones epidémicas sobre la salud poblacional.
Evento adverso	Alteraciones en las personas, la economía, los sistemas sociales y el medio ambiente, causados por sucesos naturales, por la actividad humana, o la combinación de ambos, que demanda la respuesta inmediata de la comunidad afectada
Fenómeno de remoción en masa	Desplazamiento de rocas, piedras, tierra, ceniza u otros materiales, arrastrando todo lo que encuentra a su paso. Su impacto suele ser muy localizado. (Deslizamientos, deslaves, huaicos, etc.)
Fenómeno Hidrometeorológico	Los Fenómenos Hidrometeorológicos son los que se generan por la acción violenta de los fenómenos atmosféricos, siguiendo los procesos de la climatología y del ciclo hidrológico. Estos fenómenos son adversos y benéficos a la vez para la humanidad. Pueden llegar a ser extremadamente destructivos y en otras benéficos ya que la lluvia favorece la recarga de presas, mantos, acelerando la actividad agrícola y ganadera, mitigando los incendios de pastizales y forestales.
Hospital Seguro	Es un establecimiento de salud cuyos servicios permanecen accesibles y funcionando a su máxima capacidad instalada y en su misma infraestructura inmediatamente después de un fenómeno destructivo de origen natural y/o antrópico.
Inundación	Fenómeno hídrico que consiste en la cobertura de superficies normalmente secas por un nivel de agua. Las causas frecuentes son las lluvias prolongadas y/o cuantiosas, cambio de cauce de ríos, desbordes de fuentes de agua, colapso de represas y diques, etc.



GLOSARIO DE TERMINOS

TERMINOS	DEFINICION
Mitigación	Conjunto de acciones para reducir el riesgo.
Plan de contingencia	Es un conjunto de procedimientos alternativos a la operatividad normal de cada institución. Su finalidad es la de permitir el funcionamiento de esta, aun cuando alguna de sus funciones deje de hacerlo por culpa de algún incidente tanto interno como ajeno a la organización.
Plan hospitalario de preparativos y respuesta para desastres	Es el documento en el que se establecen los objetivos, las acciones, la organización del hospital, sus servicios y las responsabilidades del personal frente a situaciones de emergencia o desastre, para controlar sus efectos adversos y/o atender los daños a la salud que se puedan presentar.
Preparación/Desastres	Es el conjunto de medidas y acciones encaminadas a reducir al mínimo la pérdida de vidas humanas y otros daños. Comprende actividades tales como la elaboración de planes para la búsqueda, el rescate, el socorro y la asistencia de las víctimas, así como el desarrollo de planes de contingencias o de procedimientos según la naturaleza del riesgo y su grado de afectación.
Prevención/Desastres	Conjunto de acciones para impedir o evitar la ocurrencia de daños a consecuencia de un evento adverso, para cual se debe intervenir la amenaza, la vulnerabilidad o ambas, hasta eliminar el riesgo.
Reconstrucción/Desastres	Proceso de reparación a mediano y largo plazo del daño físico, social y económico, a un nivel de protección superior al existente antes del evento.
Rehabilitación/Desastres	Restablecimiento rápido y en el menor tiempo posible de los servicios básicos de la comunidad e inicio de la reparación del daño físico, social y económico.
Respuesta/Desastres	Comprende las acciones llevadas a cabo ante un evento adverso y que tienen por objeto salvar vidas, reducir el sufrimiento humano y disminuir las pérdidas en la propiedad. Algunos ejemplos de actividades típicas de esta etapa son la búsqueda y el rescate de personas afectadas, la asistencia médica, la evaluación de los daños, el alojamiento temporal y el suministro de ropa y alimentos.
Reten	El retén es una persona que sirve como refuerzo en ciertos momentos particulares. Esto permite mejorar la atención como un tipo de medida especial. La pieza que permite prevenir algo como refuerzo de otra. En los motores y en las cajas que tienen que contar con lubricación permanente, el retén es la parte que permite impedir las pérdidas de lubricante de los motores de explosión o las cajas de cambios al exterior. Gracias al retén, se extiende la vida útil de los distintos componentes del motor ya que minimiza la posibilidad de que se produzca un daño en el dispositivo.
Riesgo.	Probabilidad de ocurrencia de algún fenómeno natural o provocado por el hombre.
Triage	Procedimiento médico que consiste en la evaluación rápida de víctimas para determinar prioridades de atención.



PERÚ

Ministerio
de Salud

Instituto Nacional de Salud
del Niño – San Borja.



MAPA DE UBICACIÓN DEL INSN SB EN EL DISTRITO DE SAN BORJA

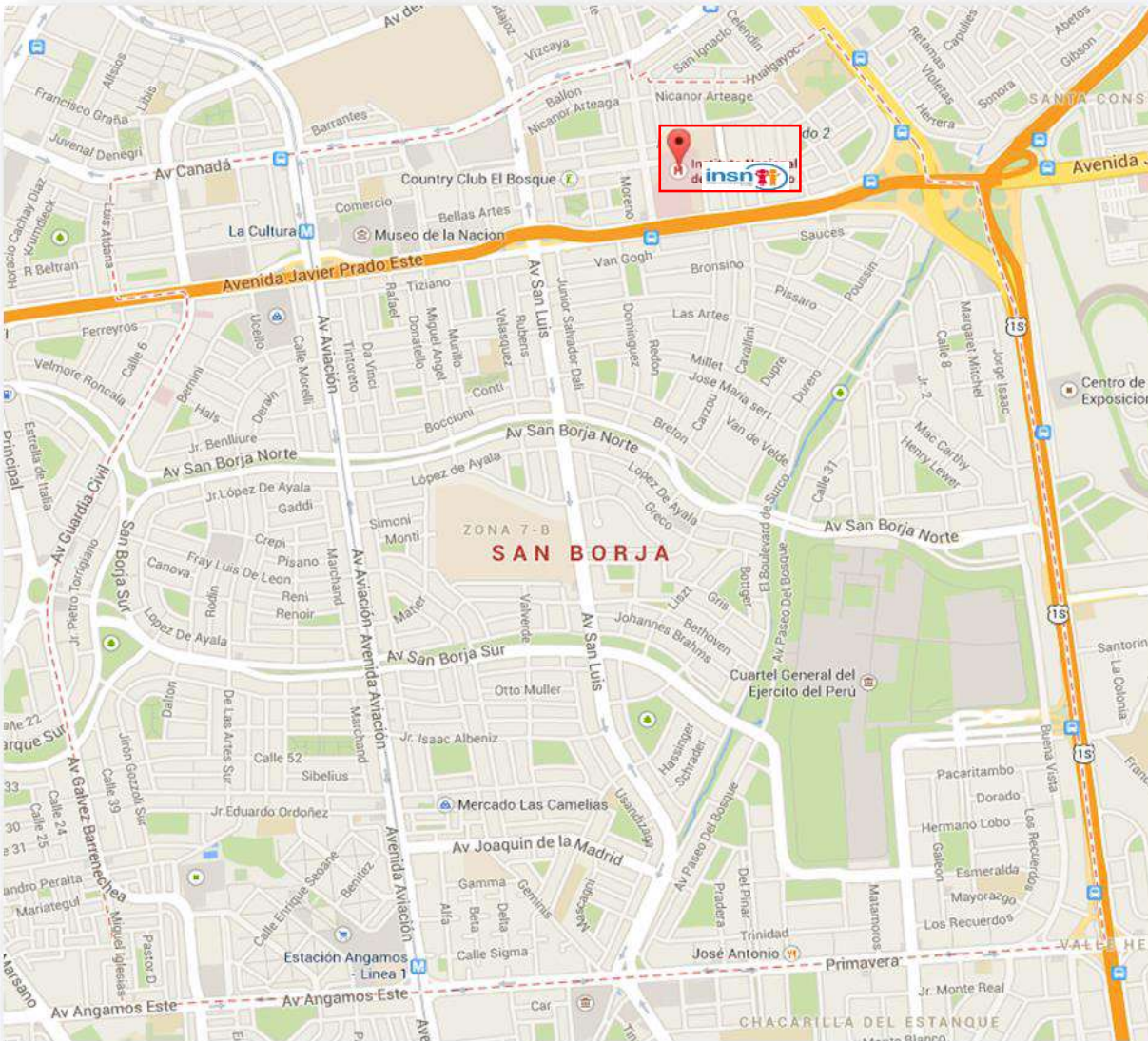

UNIDAD DE GESTION DE RIESGOS



PERÚ

Ministerio
de Salud

Instituto Nacional de Salud
del Niño – San Borja.



MAPA DE EVACUACION Y ZONAS DE SEGURIDAD EXTERNA DEL INSN SB

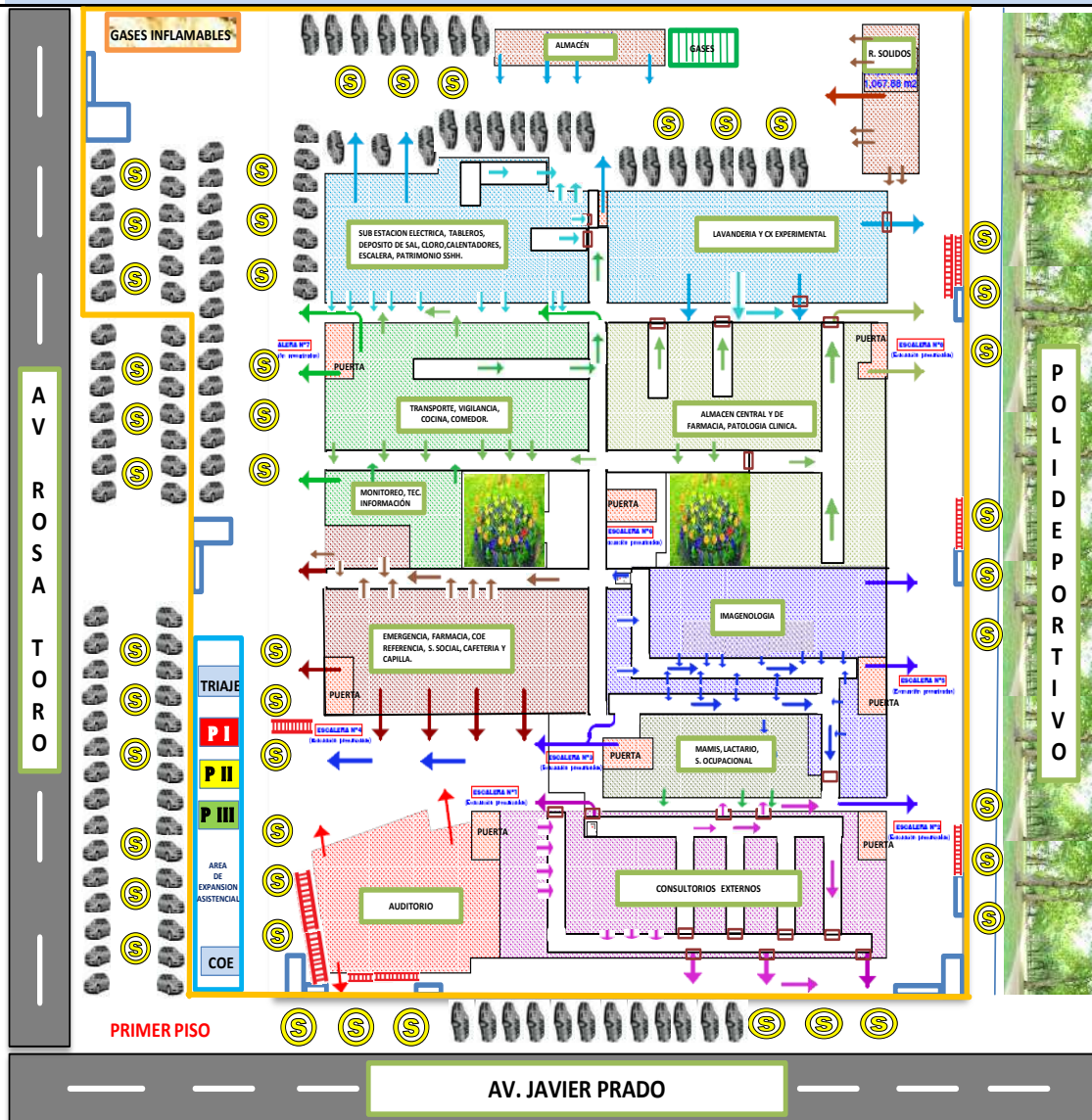

Nota:

En este nivel de piso (piso de evacuación, las puertas de salida dan directamente a áreas libres (seguras) y/o hacia corredores que conduzcan a ellas

CAPACIDAD DE RUTA	1er PISO Longitud	PUERTAS	AFORO TOTAL DE LA EDIFICACION
Ruta N° 1: 170 personas	30.17 m	1.20 m	1° PISO: 1269 personas
Ruta N° 2: 145 personas	37.83 m	1.80 m	2° PISO: 548 personas
Ruta N° 3: 111 personas	32.03 m	1.80 m	3° PISO: 482 personas
Ruta N° 4: 33 personas	18.81 m	1.80 m	4° PISO: 427 personas
Ruta N° 5: 106 personas	36.05 m	1.20 m	5° PISO: 204 personas
Ruta N° 6: 66 personas	45.12 m	1.20 m	6° PISO: 204 personas
Ruta N° 7: 253 personas	35.80 m	1.20 m	7° PISO: 204 personas
Ruta N° 8: 00 personas	00.00 m	0.00 m	8° PISO: 142 personas
Ruta N° 9: 101 personas	30.87 m	0.95 m	9° PISO: 20 personas
Ruta N° 1: 385 personas	24.50 m	4 puertas de 1.80 m	AFORO TOTAL: 3500 personas

UNIDAD DE GESTION DE RIESGOS

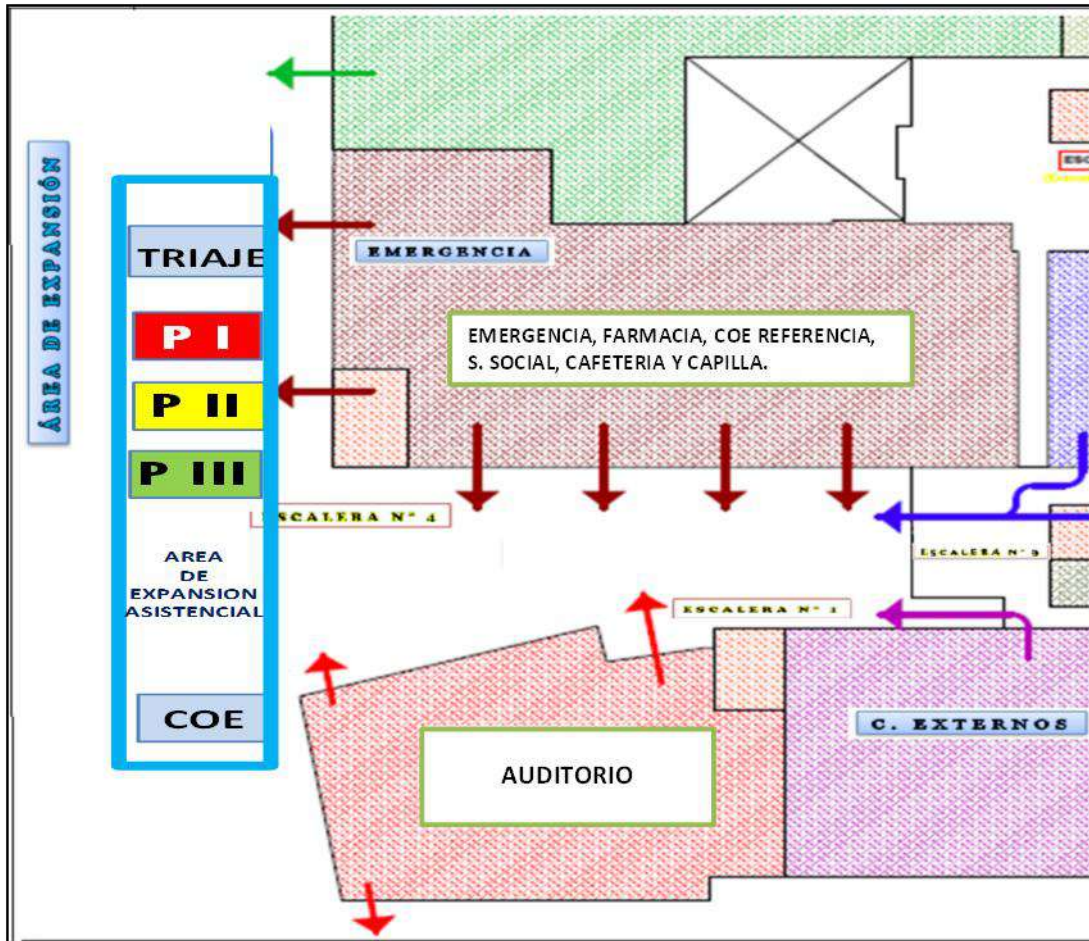
MAPA DE UBICACIÓN DEL AREA DE EXPANSION ASISTENCIAL

ÁREA DE EXPANSIÓN (Instalación de Carpas de Atención)		
COE	COE	Instalación del Centro de comando.
T	TRIAJE	Instalación del Área de Triage para selección y clasificación de los pacientes.
PI	PRIORIDAD I	Proporcionar soporte avanzado de vida y trauma a víctimas graves.
P II	PRIORIDAD II	Realizar Tratamiento Médico de urgencias en pacientes de condición moderada.
P III	PRIORIDAD III	Realizar Tratamiento Médico de urgencias en pacientes de condición leve y altas médicas.



PERÚ

Ministerio
de Salud

Instituto Nacional de Salud
del Niño – San Borja.



PROGRAMACIÓN DE RETEN INSN SB.

LICENCIADAS EN ENFERMERIA

INSTITUTO NACIONAL DE SALUD DEL NIÑO
SAMBOJA





ROL DE RETEN JUEGOS PANAMERICANOS
LICENCIADOS EN ENFERMERIA

NO / DEPARTAMENTO / SERVICIO / EJE

SUB UNIDAD DE CUIDADOS INTENSIVOS NEUROQUIRURGICOS

UNIDAD DE

UNIDAD DE

UNIDAD DE

UNIDAD DE

UNIDAD DE

UNIDAD DE

UNIDAD DE

UNIDAD DE

UNIDAD DE

UNIDAD DE

UNIDAD DE

UNIDAD DE

UNIDAD DE

UNIDAD DE

UNIDAD DE

UNIDAD DE

ARTISTAS Y NOMBRAS

CONTRATO LABORAL

TITULO Y CATEGORIA

1 2 3 4 5 6 7 8 9 10 11 12 13 14 15 16 17 18 19 20 21 22 23 24 25 26 27 28 29 30 31

1 2 3 4 5 6 7 8 9 10 11 12 13 14 15 16 17 18 19 20 21 22 23 24 25 26 27 28 29 30 31

1 2 3 4 5 6 7 8 9 10 11 12 13 14 15 16 17 18 19 20 21 22 23 24 25 26 27 28 29 30 31

1 2 3 4 5 6 7 8 9 10 11 12 13 14 15 16 17 18 19 20 21 22 23 24 25 26 27 28 29 30 31

1 2 3 4 5 6 7 8 9 10 11 12 13 14 15 16 17 18 19 20 21 22 23 24 25 26 27 28 29 30 31

1 2 3 4 5 6 7 8 9 10 11 12 13 14 15 16 17 18 19 20 21 22 23 24 25 26 27 28 29 30 31

1 2 3 4 5 6 7 8 9 10 11 12 13 14 15 16 17 18 19 20 21 22 23 24 25 26 27 28 29 30 31

1 2 3 4 5 6 7 8 9 10 11 12 13 14 15 16 17 18 19 20 21 22 23 24 25 26 27 28 29 30 31

1 2 3 4 5 6 7 8 9 10 11 12 13 14 15 16 17 18 19 20 21 22 23 24 25 26 27 28 29 30 31

1 2 3 4 5 6 7 8 9 10 11 12 13 14 15 16 17 18 19 20 21 22 23 24 25 26 27 28 29 30 31

1 2 3 4 5 6 7 8 9 10 11 12 13 14 15 16 17 18 19 20 21 22 23 24 25 26 27 28 29 30 31

1 2 3 4 5 6 7 8 9 10 11 12 13 14 15 16 17 18 19 20 21 22 23 24 25 26 27 28 29 30 31

1 2 3 4 5 6 7 8 9 10 11 12 13 14 15 16 17 18 19 20 21 22 23 24 25 26 27 28 29 30 31

PRADO MARTINEZ ROSMERY (1)

CAS

920510415

RD

RD

RD

RD

RD

RD

RD

RD

RD

RD

RD

RD

RD

VASQUEZ BASILIO SUSY GABRIELA (C)

CAS

934679423

RD

RD

RD

RD

RD

RD

RD

RD

RD

RD

RD

RD

RD

BAYONA ALVAREZ PAOLA (C)

CAS

935311888

RD

RD

RD

RD

RD

RD

RD

RD

RD

RD

RD

RD

RD

VALDIVIA BARTOLO BENJAMIN (C)

CAS

916651311

RD

RD

RD

RD

RD

RD

RD

RD

RD

RD

RD

RD

RD

ROSADO RICCI IVONNE PATRICIA (C)

CAS

946510923

RD

RD

RD

RD

RD

RD

RD

RD

RD

RD

RD

RD

RD

ALAYO CUZCANO CRISTINA GEORGETTE (C)

CAS

912319616

RD

RD

RD

RD

RD

RD

RD

RD

RD

RD

RD

RD

RD

FLORES NUÑEZ MILAGRO LILIANA (C)

CAS

913521511

RD

RD

RD

RD

RD

RD

RD

RD

RD

RD

RD

RD

RD

MALDONADO VALENZUELA LISSETTE (C)

CAS

916161740

RD

RD

RD

RD

RD

RD

RD

RD

RD

RD

RD

RD

RD

AGUIRTO AGUILAR LISSBET (C)

CAS

941358610

RD

RD

RD

RD

RD

RD

RD

RD

RD

RD

RD

RD

RD

NIETO YSIDRO MONICA (C)

CAS

943502779

RD

RD

RD

RD

RD

RD

RD

RD

RD

RD

RD

RD

RD

GUTIERREZ VILLAFUERTE GERALDINE RUBI (C)

CAS

992210116

RD

RD

RD

RD

RD

RD

RD

RD

RD

RD

RD

RD

RD

SAVEDRA LOPEZ EDITH (C)

CAS

911314017

RD

RD

RD

RD

RD

RD

RD

RD

RD

RD

RD

RD

RD

CABALLERO RAMIREZ JESUS MIGUEL (C)

CAS

944211518

RD

RD

RD

RD

RD

RD

RD

RD

RD

RD

RD

RD

RD

DAMAZO AMANTE YADIRA (C)

CAS

944481013

RD

RD

RD

RD

RD

RD

RD

RD

RD

RD

RD

RD

RD

ARCE VILCA JOHANA VIRGINIA (C)

CAS

954114801

RD

RD

RD

RD

RD

RD

RD

RD

RD

RD

RD

RD

RD

APAIZA SUCILLA ELISA (1)

CAS

944481013

RD

RD

RD

RD

RD

RD

RD

RD

RD

RD

RD

RD

RD

PUNTRIANO VEGA MARIA ELENA (C)

CAS

944481013

RD

RD

RD

RD

RD

RD

RD

RD

RD

RD

RD

RD

RD

SEDANO RAMOS MIRIAN YOHANNA (C)

CAS

944481013

RD

RD

RD

RD

RD

RD

RD

RD

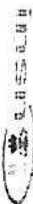

INSTITUTO NACIONAL DE SALUD DEL NIÑO SAN BORJA
DEPARTAMENTO DE ENFERMERIA
HOSPITALIZACION ESPECIALIDADES QUIRURGICAS
MES JULIO DEL 2019

PROGRAMACION DEL PERSONAL ASISTENCIAL DE ENFERMERIA
ENFERMERAS NOMBRADAS

OESTE

DNI	APELLIDOS Y NOMBRES	D1	D2	D3	D4	D5	D6	D7	D8	D9	D10	D11	D12	D13	D14	D15	D16	D17	D18	D19	D20	D21	D22	D23	D24	D25	D26	D27	D28	D29	D30	D31	TOTAL
		L	M	M	J	V	S	D	L	M	M	J	V	S	D	L	M	M	J	V	S	D	L	M	M	J	V	S	D	L	M	M	
42426663	HUAYNATES CASTRO ANALY (N)	G/N																															150
9988404	ROMERO HERNANDEZ HILDA (N)	G/D	G/N																														150
42642224	ARDIAN SANTOS MILENA (N)			G/D	G/N																												150
40823238	HUAYANAY MAYON DELIA (N)		GD		M/T																												150
42242496	MOBALES CHAVEZ MEYLIN (N)	M	G/D		M																												150

Melvin A. Montes-Chavez
Licenciado en Enfermería
CEP: 46951 REE: 16861

Lc. Rubén J. Ledano Santiago
Jefe del Departamento de la Unidad de Enfermería



PROGRAMACION DEL PERSONAL ASISTENCIAL DE ENFERMERIA ENFERMERAS

SAN BORJA

Dr. Felipe J. Leano-Santibañez
Jefe del Departamento de la Unidad de Enfermería



INSTITUTO NACIONAL DE SALUD DEL NIÑO SAN BORJA
DEPARTAMENTO DE ENFERMERIA
HOSPITALIZACION ESPECIALIDADES QUIRURGICAS
MES JULIO DEL 2019

PROGRAMACION DEL PERSONAL ASISTENCIAL DE ENFERMERIA
TECNICOS EN ENFERMERIA

OESTE

DNI	APELLIDOS Y NOMBRES	D1	D2	D3	D4	D5	D6	D7	D8	D9	D10	D11	D12	D13	D14	D15	D16	D17	D18	D19	D20	D21	D22	D23	D24	D25	D26	D27	D28	D29	D30	D31	TOTAL
		L	M	M	J	V	S	D	L	M	M	J	V	S	D	L	M	M	J	V	S	D	L	M	M	J	V	S	D	L	M	M	
43213558	MARQUEZ COCA CAROLINE (C)	T/N	RN			M	T/N				M/T	T/N			RD	M/T	T/N			M/T	T/N			RN		M/T	T/N						150
45623790	QUISEP QUIRONES MARGOT (T)	T/N				M/T	T/N																										150
10662316	CATAREDA BARDOLES ELIZABETH (T)	T/N				M/T	T/N									T	T/N	RN			M/T	T/N											150
45340457	ARELLANO PACAHUALA YESSICA (T)	T/N				M/T	T/N									M/T	T/N			M	T/N				M/T	T/N							150
15428808	HUACAUSSI HUAMANI HERMETINDA (C)	T/N			RD	M/T	T/N									M/T	T/N			M/T	T/N					M	T/N						150
41650365	RODRIGUEZ VALADARES JESSICA (C)	M/T	T/N														M/T	T/N															150
43654001	FACUNDO HASSINGER CECILIA (C)	M/T	T/N														M/T	T/N															150
46322397	CALVIN MAMANI LEBRINA (C)	T/N															M/T	T/N															150
46362230	ROJAS VENTERO VANJESSA (C)		M/T	T/N	RN												M/T	T/N															150
41898554	BUSTAMANTE MIRADO TEOFILO (T)	RD	M/T	T/N													M/T	T/N															150
43850034	ALTEZ PIZARRO YAHARA (C)		M/T	T/N													M/T	T/N															150
43850693	QUISEP ROJAS ENRIKA (T)		M/T	T/N		T	RD	M/T	T/N								M/T	T/N															150
44829579	RODRIGUEZ SALINAS PAMELA (C)	M		RD	M/T	T/N											M/T	T/N															150
43834942	ALVARADO CAMONES LUZ (C)	RN															M/T	T/N															150
41805600	VASQUEZ VENANCIO ROCIO (C)																M/T	T/N															150
27439111	VEGA ALVARADO NELLY (T)																M/T	T/N															150
41229569	FLORES YANQUI KATY (T)																M/T	T/N															150
44919004	SALIS CAICO EVA (C)																M/T	T/N															150
10556467	RENTERA SANTA CRUZ YENI (T)																M/T	T/N															150
45340457	MORENO BOLO YENNY (T)	T															M/T	T/N															150
45623790	COCHERA PANDO ANGELICA (C)	M	M	M/T													M/T	T/N															150
46390943	FELICES NIEVES TANIA (C)	V	V	V	V	V	V	V	V	V	V	V	V	V	V	V	M/T	T/N															150

Merylin X. Morales Cárdenas
Licenciada en Enfermería
CIEP: 40961 R.EE:10861

Lic. Prudencia J. Lezano Salazar
Licenciada en Enfermería
CIEP: 40961 R.EE:10861



JULIO • 2019 • INSM • 58

TECINICAL
TECINICAL

1881-1882
 1883-1884
 1885-1886
 1887-1888
 1889-1890
 1891-1892
 1893-1894
 1895-1896
 1897-1898
 1899-1900
 1901-1902
 1903-1904
 1905-1906
 1907-1908
 1909-1910
 1911-1912
 1913-1914
 1915-1916
 1917-1918
 1919-1920
 1921-1922
 1923-1924
 1925-1926
 1927-1928
 1929-1930
 1931-1932
 1933-1934
 1935-1936
 1937-1938
 1939-1940
 1941-1942
 1943-1944
 1945-1946
 1947-1948
 1949-1950
 1951-1952
 1953-1954
 1955-1956
 1957-1958
 1959-1960
 1961-1962
 1963-1964
 1965-1966
 1967-1968
 1969-1970
 1971-1972
 1973-1974
 1975-1976
 1977-1978
 1979-1980
 1981-1982
 1983-1984
 1985-1986
 1987-1988
 1989-1990
 1991-1992
 1993-1994
 1995-1996
 1997-1998
 1999-2000
 2001-2002
 2003-2004
 2005-2006
 2007-2008
 2009-2010
 2011-2012
 2013-2014
 2015-2016
 2017-2018
 2019-2020
 2021-2022
 2023-2024
 2025-2026
 2027-2028
 2029-2030
 2031-2032
 2033-2034
 2035-2036
 2037-2038
 2039-2040
 2041-2042
 2043-2044
 2045-2046
 2047-2048
 2049-2050
 2051-2052
 2053-2054
 2055-2056
 2057-2058
 2059-2060
 2061-2062
 2063-2064
 2065-2066
 2067-2068
 2069-2070
 2071-2072
 2073-2074
 2075-2076
 2077-2078
 2079-2080
 2081-2082
 2083-2084
 2085-2086
 2087-2088
 2089-2090
 2091-2092
 2093-2094
 2095-2096
 2097-2098
 2099-2100
 2101-2102
 2103-2104
 2105-2106
 2107-2108
 2109-2110
 2111-2112
 2113-2114
 2115-2116
 2117-2118
 2119-2120
 2121-2122
 2123-2124
 2125-2126
 2127-2128
 2129-2130
 2131-2132
 2133-2134
 2135-2136
 2137-2138
 2139-2140
 2141-2142
 2143-2144
 2145-2146
 2147-2148
 2149-2150
 2151-2152
 2153-2154
 2155-2156
 2157-2158
 2159-2160
 2161-2162
 2163-2164
 2165-2166
 2167-2168
 2169-2170
 2171-2172
 2173-2174
 2175-2176
 2177-2178
 2179-2180
 2181-2182
 2183-2184
 2185-2186
 2187-2188
 2189-2190
 2191-2192
 2193-2194
 2195-2196
 2197-2198
 2199-2200
 2201-2202
 2203-2204
 2205-2206
 2207-2208
 2209-2210
 2211-2212
 2213-2214
 2215-2216
 2217-2218
 2219-2220
 2221-2222
 2223-2224
 2225-2226
 2227-2228
 2229-2230
 2231-2232
 2233-2234
 2235-2236
 2237-2238
 2239-2240
 2241-2242
 2243-2244
 2245-2246
 2247-2248
 2249-2250
 2251-2252
 2253-2254
 2255-2256
 2257-2258
 2259-2260
 2261-2262
 2263-2264
 2265-2266
 2267-2268
 2269-2270
 2271-2272
 2273-2274
 2275-2276
 2277-2278
 2279-2280
 2281-2282
 2283-2284
 2285-2286
 2287-2288
 2289-2290
 2291-2292
 2293-2294
 2295-2296
 2297-2298
 2299-2300
 2301-2302
 2303-2304
 2305-2306
 2307-2308
 2309-2310
 2311-2312
 2313-2314
 2315-2316
 2317-2318
 2319-2320
 2321-2322
 2323-2324
 2325-2326
 2327-2328
 2329-2330
 2331-2332
 2333-2334
 2335-2336
 2337-2338
 2339-2340
 2341-2342
 2343-2344
 2345-2346
 2347-2348
 2349-2350
 2351-2352
 2353-2354
 2355-2356
 2357-2358
 2359-2360
 2361-2362
 2363-2364
 2365-2366
 2367-2368
 2369-2370
 2371-2372
 2373-2374
 2375-2376
 2377-2378
 2379-2380
 2381-2382
 2383-2384
 2385-2386
 2387-2388
 2389-2390
 2391-2392
 2393-2394
 2395-2396
 2397-2398
 2399-2400
 2401-2402
 2403-2404
 2405-2406
 2407-2408
 2409-2410
 2411-2412
 2413-2414
 2415-2416
 2417-2418
 2419-2420
 2421-2422
 2423-2424
 2425-2426
 2427-2428
 2429-2430
 2431-2432
 2433-2434
 2435-2436
 2437-2438
 2439-2440
 2441-2442
 2443-2444
 2445-2446
 2447-2448
 2449-2450
 2451-2452
 2453-2454
 2455-2456
 2457-2458
 2459-2460
 2461-2462
 2463-2464
 246



INSTITUTO NACIONAL DE SALUD DEL NIÑO
SAN ROCHA

De Robert C. Leino Smith

01 AL 31 JULIO 2019 INSN - SB

UCI NEONATAL

LICENCIADAS EN ENFERMERIA

INSTITUTO NACIONAL DE SALUD DEL NIÑO
SALUDORA
Jefe de Departamento de "Unidad de Salud"
J. P. R. R.



UCI NEONATAL

REC.INICIAL:	01/07/2019	HORA:	07:00 am
REC.FINAL:	31/07/2019	HORA:	07:00 pm

[illegible]

INSTITUTO NACIONAL DE SALUD DEL PERU
 SAN BORJA
 Dr. Roberto J. Trevino Safford
 Jefe del Departamento de Epidemiología y Control de Infecciones



ROL DE RETEN - ENFERMERIA

JULIO 2019 INSN - SB

UNIDAD / DEPARTAMENTO / SERVICIO / CIE

UCI - QUEMADOS

DNI	NOMBRE	JULIO																																
		1	2	3	4	5	6	7	8	9	10	11	12	13	14	15	16	17	18	19	20	21	22	23	24	25	26	27	28	29	30	31		
4415395	WILLIAMES ALICIA ROSA ELIZABETH (N)	RD																																
4128334	GODOY COMODORO VICTORIA (N)		RD	RN																														
4108175	BENJAMIN ALVARADO CARLOS (N)			RD	RN																													
15440531	DE LA CRUZ GUTIERREZ PATRICIA (CAS)				RD	RN																												
44073165	PALACIOS ROSAS STEFANY (CAS)					RD	RN																											
4283735	PAZEDA VIVIANA ELIANA (N)					RD	RN																											
4163486	PABLO GONZALEZ CRISTINA (N)						RD	RN																										
41080811	GARCIA ASTURIANA OLIVIA (CAS)							RD	RN																									
4044181	ATENCION TANCOR JOYANA (CAS)								RD	RN																								
40963083	FRISCA FRANCISCO WILFREDO (CAS)									RD	RN																							
40933918	UBA ZAMATA SILVIA (CAS)										RD	RN																						
4018535	CHARRAS ALICIA EMERY (N)											RD	RN																					
41941316	CASHUALPA CANCERIAS KATIA (N)												RD	RN																				
4684800	CAJALIA QUIJANA ANIT (CAS)													RD	RN																			
4373190	CAJALON TADA ORIOY (CAS)														RD	RN																		
1000410	HERNANDEZ ESTELA MARIANA ROSA (CAS)															RD	RN																	
4433315	ALFONSO GARCIA MARTINEZ (N)																RD	RN																
41933109	BECERRA VERA JHONCHY TASS (CAS)																	RD	RN															
41135388	HURTADO ORLANDO REYNALDO (CAS)																		RD	RN														
4287801	AGUILAR CASTILLO OLGA PATRICIA (CAS)																			RD	RN													
41358416	DANIELA AMOROSO LIZ VESICA (N)																				RD	RN												
4005866	CUNHA LILIANE ALFREDO MARITZA (N)																					RD	RN											
42726310	COFREZ SAMANTHA DAVID (N)																						RD	RN										
10136849	LOPEZ COSIO ANA (CAS)																							RD	RN									
42333176	GARCERAN MACIA LINDA GREGORIA (CAS)																								RD	RN								
40000034	ARABO PANTAN CESAR (N)																									RD	RN							
21044738	YAGUAMAN LOPEZ RIGOR (CAS)																										RD	RN						
42722884	BUSTOS JIMADO NANCY (CAS)																											RD	RN					
42463535	RAMIREZ SANCHEZ MARGARITA (N)																												RD	RN				
6002754	GONZALEZ CONTRERAS ANGELA (CAS)																													RD	RN			

INSN

INSN - INSTITUTO NACIONAL DE STATISTICA

SAN BORJA

Lic. Rubén A. Llerenas
Jefe del Departamento de Estadística



TECNICOS EN EFECTUACION

[illegible]



 INSTITUTO NACIONAL DE SALUD DEL NIÑO
 SAN BORJA
 Lic. Fabiola J. Lezama Santiago
 Jefa del Departamento de Estadística de Enfermedades



UNIDAD / DEPARTAMENTO / SI

PROGRAMACION DEL PERSONAL ASISTENCIAL DE ENFERMERIA
LICENCIADAS EN ENFERMERIA
HOSPITALIZACION ESPECIALIDADES PEDIATRICAS- ROL RETENES

N° DNI	LIDOS Y NOME	COND. LABORAL	TELEFONO	JULIO 2019																															
				L	M	M	J	V	S	D	L	M	M	J	V	S	D	L	M	M	J	V	S	D	L	M	M	J	V	S	D	L	M	M	
42701466	RODAS MEDINA	TERCEROS	958094620	1	2	3	4	5	6	7	8	9	10	11	12	13	14	15	16	17	18	19	20	21	22	23	24	25	26	27	28	29	30	31	
739000020	MAMANI GUZMAN	TERCEROS	941586278	RN												RD																			
46070296	HUAMAN ROSAS	TERCERO	945475949		RD												RN																		
42087186	TORRES LA ROSA	TERCEROS	940249871		RN												RD																		
28311361	ATAUJE AUCCA	CAS	914030512																																
43250732	FLORES ROMAN	NOMBADA	992462433																																
44711371	GONZALES MAC	TERCERO	960502861																																
43776832	MINCHAN FALAN	CAS	989851451																																
45519435	CORNEJO RICA	TERCEROS	999202012																																
40544460	VALENCIA SOLIS	TERCERO	980724484																																
46382308	CHOQUE GUEV	TERCERO	955922280																																
40908047	PARCO SALAS I	TERCERO	986623915																																
44608430	ROBLES BULLO	TERCERO	985867449																																
70055773	AGUILAR PINAN	CAS	950948273																																
9088159	MENDOZA TEJA	TERCERO	959132842																																
46010224	AGUILAR HUAM	TERCERO	939520602																																
43369020	REMIGIO TINOC	CAS	942841557																																
43576900	BALTAR PAL	TERCERO	920644962																																
42759079	ROBLES RAMIR	CAS	950965221																																
154366112	SANCHEZ TORR	TERCERO	964393513																																
40723073	LOAYZA ROMER	CAS	995175602																																
46056885	CONDOR PACH	TERCERO	965351847																																
73900020	MARIN SANCHE	CAS	931942952																																
10604954	TAYPE CUADRO	TERCERO	940290953																																
43424591	QUISPE GUTIER	TERCERO	934859259																																
44483109	CAMPOS JAQUI	TERCERO	98966425																																



INSTITUTO REGISTRAL Y CATASTRAL
INREGE
V. J. 1502/2019

INSTITUTO NACIONAL DE SALUD DEL NIÑO
SAN BORJA
Lcda. Fabiola J. Leano Santiago
Jefa del Departamento de Unidad de Enfermería





INSITU INSTITUTO NACIONAL DE SALUD DEL NIÑO
SAN BOBÁ

HORA :	07:00 am
HORA :	07:00 am

Logo of the Instituto Nacional de Salud del Niño (INSIN). The logo is circular with the text "INSTITUTO NACIONAL DE SALUD DEL NIÑO" around the top and "CONTRALORIA GENERAL DE LA REPUBLICA" around the bottom. In the center, there is a stylized figure of a child and the text "insin" and "V. Jusemaita Q.".

INSTITUTO NACIONAL DE SALUD DEL NIÑO
SAN GORDA

Lic. Fabiola J. Arias Santiago
Jefa del Departamento de la Unidad de Enfermería

UNIDAD / DEPARTAMENTO / SERVICIO / EJE: HOSPITALIZACIÓN QUIMIADOS

FECHA INICIAL: 01/07/2019 HORA: 07:00 am
 FECHA FINAL: 31/07/2019 HORA: 07:00 pm

N°	APELLIDOS Y NOMBRES	CONDICION LABORAL	TEL/FONO fijo/celular	JULIO																														
				L	M	M	J	V	S	D	L	M	M	J	V	S	D	L	M	M	J	V	S	D	L	M	M	J	V	S	D	L	M	M
1	Rocio Diaz Abajo	NOMBRADA		1	2	3	4	5	6	7	8	9	10	11	12	13	14	15	16	17	18	19	20	21	22	23	24	25	26	27	28	29	30	31
2	Ordinola Maria Milagros	CAS	RD																															
3	Sanchez Cruz Melissa	CAS	RN																															
4	Pemadolopez Zola	NOMBRADA		RD																														
5	Aguelo Chugtien Yovanna	CAS		RN																														
6	Valverde Leon Silvia	CAS																																
7	Vela Rodriguez Kenya	NOMBRADA																																
8	Lopez Obregon Jessica	CAS																																
9	Vilca Avila Silvia	CAS																																
10	Solis Chiquiyauri Zenaida	CAS																																
11	Calderon Sanchez Noe	CAS																																
12	Varellas Torres Maria	NOMBRADA																																
13	Villalba Pineda Rosa	CAS																																
14	Canayoc Navarro Jenny	TERCERO																																
15	Abarca Lopez Jonathan	NOMBRADA																																
16	Puliche Marco Patricia	NOMBRADA																																
17	Valderramas Benites Mariela	CAS																																
18	Marquez Coca Leslie	NOMBRADA																																



INSTITUTO NACIONAL DE SALUD DEL NIÑO
 SAN BORJA
 Lic. Fabiola J. Leano Santiago
 Jefe del Distrito de Salud del Niño 35 Enfermería

DEPARTAMENTO / SERVICIO / EJE: UCI - QUEMADOS

JULIO 2019 INSN - SB

UHI	CIHI	JULIO	1	2	3	4	5	6	7	8	9	10	11	12	13	14	15	16	17	18	19	20	21	22	23	24	25	26	27	28	29	30	31
		APRILDO ROMEROS	1	M	M	J	V	S	D	L	M	M	J	V	S	D	L	M	M	J	V	S	D	L	M	M	J	V	S	D	L	M	M
	4416996	VILLALBA ALCAINAGA LUZMELIN (H)	RD	RH																													
	4128534	GODOY CONRADO VICTORIA (H)			RD	RH																											
	4109275	BERNARDEZ AYVABADO CARLOS (H)			RD	RH																											
	3540651	DE LA CRUZ GUTIERREZ PATRICKA (CAS)					RD	RH																									
	4609316	PARODIA ROSAS STEFANY (CAS)					RD	RH																									
	4039375	PIREDA MORA LUCIANA (H)						RD	RH																								
	4167616	PANO GONZALEZ CRISTINA (H)							RD	RH																							
	4108031	GARCIA ASTUBAMA DETHA (CAS)								RD	RH																						
	4044619	ATURICAN RAMIRO JOVANA (CAS)									RD	RH																					
	4096083	PRELA FRANCISCO HERCULES (CAS)										RD	RH																				
	4093938	VEGA ZAMORA ARIANA (CAS)											RD	RH																			
	40118535	CABALLAS ALECE AMBY (H)												RD	RH																		
	41912136	CUSINILATPA CHANDRAS KATA (H)													RD	RH																	
	46846507	CAHIZA QUIJANA JHON (CAS)														RD	RH																
	43273190	CAIDORH YAZA CHIDY (CAS)															RD	RH															
	30901410	HERREDA EYITIA MIMUN (TORCAS)																RD	RH														
	44315515	ALEOS GARCIA MIRENTE (H)																	RD	RH													
	41939209	BECEBIA RIVERA JHONCH JASS (CAS)																		RD	RH												
	4113558	HUERTO ORTIZANO RETINALDA (CAS)																			RD	RH											
	40378001	AGUILAR CASTILLO GINA PATRICIA (CAS)																				RD	RH										
	41355346	DAVIA AMERSON DE YESSICA (H)																					RD	RH									
	40405468	GUINIA LAFRANCISCA MARTHA (H)																						RD	RH								
	42796310	CORTIZ SAUANTICO DAVID (H)																						RD	RH								
	10176389	LOPEZ COSSIO ALIA (CAS)																							RD	RH							
	42163176	ENCERES YACCA INIS GRIETELA (CAS)																								RD	RH						
	4080004	JURADO PANTALEON (H)																									RD	RH					
	21064178	SUNSHABAN LOPEZ RIGOR (CAS)																										RD	RH				
	42727694	BUSTOS TRINIDAD YATAY (CAS)																											RD	RH			
	42463595	DAVALIEZ SANCHEZ MARICARITA (H)																												RD	RH		
	680774	GONZALEZ CONTRERAS ANGELA (CAS)																													RD	RH	

INSTITUTO NACIONAL DE SALUD
UNIDAD DE SALUD DEL NIÑO

Dr. Pablo A. Leiva-Santiago
Médico Director General de la Unidad de Salud



INSTITUTO NACIONAL DE SALUD DEL NIÑO SAN BORJA
DEPARTAMENTO DE ENFERMERIA

TECNICOS EN ENFERMERIA

SUB UNID.-3 DE CUIDADOS INTENSIVOS QUEMADOS																																																																																																																																																																																																																																																																																																																																																																																																																																																																																																																																																																																																																																																																																																																																																																																																																																																																																																																																																																																																																																																																																																																																																																																																																																																																																																	
DNI	JULIO															L	M	M	J	V	S	D	L	M	M	J	V	S	D	L	M	M	J	V	S	D	L	M	M	J	V	S	D	L	M	M	J	V	S	D	L	M	M	J	V	S	D	L	M	M	J	V	S	D	L	M	M	J	V	S	D	L	M	M	J	V	S	D	L	M	M	J	V	S	D	L	M	M	J	V	S	D	L	M	M	J	V	S	D	L	M	M	J	V	S	D	L	M	M	J	V	S	D	L	M	M	J	V	S	D	L	M	M	J	V	S	D	L	M	M	J	V	S	D	L	M	M	J	V	S	D	L	M	M	J	V	S	D	L	M	M	J	V	S	D	L	M	M	J	V	S	D	L	M	M	J	V	S	D	L	M	M	J	V	S	D	L	M	M	J	V	S	D	L	M	M	J	V	S	D	L	M	M	J	V	S	D	L	M	M	J	V	S	D	L	M	M	J	V	S	D	L	M	M	J	V	S	D	L	M	M	J	V	S	D	L	M	M	J	V	S	D	L	M	M	J	V	S	D	L	M	M	J	V	S	D	L	M	M	J	V	S	D	L	M	M	J	V	S	D	L	M	M	J	V	S	D	L	M	M	J	V	S	D	L	M	M	J	V	S	D	L	M	M	J	V	S	D	L	M	M	J	V	S	D	L	M	M	J	V	S	D	L	M	M	J	V	S	D	L	M	M	J	V	S	D	L	M	M	J	V	S	D	L	M	M	J	V	S	D	L	M	M	J	V	S	D	L	M	M	J	V	S	D	L	M	M	J	V	S	D	L	M	M	J	V	S	D	L	M	M	J	V	S	D	L	M	M	J	V	S	D	L	M	M	J	V	S	D	L	M	M	J	V	S	D	L	M	M	J	V	S	D	L	M	M	J	V	S	D	L	M	M	J	V	S	D	L	M	M	J	V	S	D	L	M	M	J	V	S	D	L	M	M	J	V	S	D	L	M	M	J	V	S	D	L	M	M	J	V	S	D	L	M	M	J	V	S	D	L	M	M	J	V	S	D	L	M	M	J	V	S	D	L	M	M	J	V	S	D	L	M	M	J	V	S	D	L	M	M	J	V	S	D	L	M	M	J	V	S	D	L	M	M	J	V	S	D	L	M	M	J	V	S	D	L	M	M	J	V	S	D	L	M	M	J	V	S	D	L	M	M	J	V	S	D	L	M	M	J	V	S	D	L	M	M	J	V	S	D	L	M	M	J	V	S	D	L	M	M	J	V	S	D	L	M	M	J	V	S	D	L	M	M	J	V	S	D	L	M	M	J	V	S	D	L	M	M	J	V	S	D	L	M	M	J	V	S	D	L	M	M	J	V	S	D	L	M	M	J	V	S	D	L	M	M	J	V	S	D	L	M	M	J	V	S	D	L	M	M	J	V	S	D	L	M	M	J	V	S	D	L	M	M	J	V	S	D	L	M	M	J	V	S	D	L	M	M	J	V	S	D	L	M	M	J	V	S	D	L	M	M	J	V	S	D	L	M	M	J	V	S	D	L	M	M	J	V	S	D	L	M	M	J	V	S	D	L	M	M	J	V	S	D	L	M	M	J	V	S	D	L	M	M	J	V	S	D	L	M	M	J	V	S	D	L	M	M	J	V	S	D	L	M	M	J	V	S	D	L	M	M	J	V	S	D	L	M	M	J	V	S	D	L	M	M	J	V	S	D	L	M	M	J	V	S	D	L	M	M	J	V	S	D	L	M	M	J	V	S	D	L	M	M	J	V	S	D	L	M	M	J	V	S	D	L	M	M	J	V	S	D	L	M	M	J	V	S	D	L	M	M	J	V	S	D	L	M	M	J	V	S	D	L	M	M	J	V	S	D	L	M	M	J	V	S	D	L	M	M	J	V	S	D	L	M	M	J	V	S	D	L	M	M	J	V	S	D	L	M	M	J	V	S	D	L	M	M	J	V	S	D	L	M	M	J	V	S	D	L	M	M	J	V	S	D	L	M	M	J	V	S	D	L	M	M	J	V	S	D	L	M	M	J	V	S	D	L	M	M	J	V	S	D	L	M	M	J	V	S	D	L	M	M	J	V	S	D	L	M	M	J	V	S	D	L	M	M	J	V	S	D	L	M	M	J	V	S	D	L	M	M	J	V	S	D	L	M	M	J	V	S	D	L	M	M	J	V	S	D	L	M	M	J	V	S	D	L	M	M	J	V	S	D	L	M	M	J	V	S	D	L	M	M	J	V	S	D	L	M	M	J	V	S	D	L	M	M	J	V	S	D	L	M	M	J	V	S	D	L	M	M	J	V	S	D	L	M	M	J	V	S	D	L	M	M	J	V	S	D	L	M	M	J	V	S	D	L	M	M	J	V	S	D	L	M	M	J	V	S	D	L	M	M	J	V	S	D	L	M	M	J	V	S	D	L	M	M	J	V	S	D	L	M	M	J	V	S	D	L	M	M	J	V	S	D	L	M	M	J	V	S	D	L	M	M	J	V	S	D	L	M	M	J	V	S	D	L	M	M	J	V	S	D	L	M	M	J	V	S	D	L	M	M	J	V	S	D	L	M	M	J	V	S	D	L	M	M	J	V	S	D	L	M	M	J	V	S	D	L	M	M	J	V	S	D	L	M	M	J	V	S	D	L	M	M	J	V	S	D	L	M	M	J	V	S	D	L	M	M	J	V	S	D	L	M	M	J	V	S	D	L	M	M	J	V	S	D	L	M	M	J	V	S	D	L	M	M	J	V	S	D	L	M	M	J	V	S	D	L	M	M	J	V	S	D	L	M	M	J	V	S	D	L	M	M	J	V	S	D	L	M	M	J	V	S	D	L	M

**PROGRAMACION DE RETENES DEL PERSONAL ASISTENCIAL DE ENFERMERIA
LICENCIADOS DE ENFERMERIA**

2019

SAMI BORJA

M. C. Pablosa J. Lévano Santino
Jefe del Departamento de la Unidad de Vigilancia

del Departamento de la Ciudad de México

PROGRAMACION DE RETENES DEL PERSONAL ASISTENCIAL DE ENFERMERIA
LICENCIADAS EN ENFERMERIA-JULIO 2019

msn. 11 INSTITUTO NACIONAL DE SALUD DEL NIÑO
SAN BORJA
Lic. Fabiola L. Lirio Santiago
Jefa del Departamento de la Unidad de Enfermería



2019

**PROGRAMACION DE RETENES DEL PERSONAL ASISTENCIAL DE ENFERMERIA
TECNICAS DE ENFERMERIA JULIO-**

[illegible]

INSUR
INSTITUTO NACIONAL DE SALUD DEL NIÑO
SAN BORJA

Dr. Patricia Leguina Santiago
Jefe del Departamento de la Unidad de Emergencia



PROGRAMACION DEL PERSONAL ASISTENCIAL DE ENFERMERIA RETENES DE LICENCIADOS EN ENFERMERIA

PROGRAMACION DEL PERSONAL ASISTENCIAL DE ENFERMERIA RETENES DE TECNICOS EN ENFERMERIA

insm 14 Instituto Nacional de Salud del Niño
SAN BORJA

INSTITUTO NACIONAL DE SAUO
SALTO
ROSALEIA MARIA FARFAN
ED 3000



PROGRAMACION DE RETENES DEL PERSONAL ASISTENCIAL DE ENFERMERIA
LICENCIADAS EN ENFERMERIA-JULIO 2019

INSTITUTO NACIONAL DE SALUD DEL NIÑO
UNIDAD DE ENFERMERIA
UNIDAD DE CIUDADOS INTENSIVOS CARDIOLOGICOS
JULIO 2019

APELLIDOS Y NOMBRES	NÚMERO DE TÍTULO DEL REGIONAL	JULIO																																		
		L	M	M	J	V	S	D	L	M	M	J	V	S	D	L	M	M	J	V	S	D	L	M	M	J	V	S	D	L	M	M				
SANTILLAN ORE LUANA YATHAY (T)	936446598	DD1																																		
GUERRERO GARCIA DOMATIA (CAS)	983153423																																			
LEON COELLO ROCIO (CAS)	949728206																																			
CERRA PEREZ LUZETT (CAS)	980553401		RN																																	
QUIROZ MENDOZA FIOR (T)	953006265																																			
RAMOS TIPANI ELIZABETH (CAS)	991697642																																			
PARIDES ESPINOZA NOGGER (CAS)	987808545																																			
CARRANZA GALIANO AUCIA (T)	956649743																																			
ORDOSCO MORALES GLORIA (CAS)	956823003																																			
COHON CALUPE JEHERICA (CAS)	936673326																																			
ARGUISO CCOCHACHE HELENN (T)	976223282																																			
GABINO BASALAR DENVY (T)	954174980																																			
QUIRPE TICONA MARGOT (T)	959823709																																			
URQUINAGA VARGAS TANIA (CAS)	935206242																																			
SALINAS VELASCO ROSA (CAS)	992487811																																			
BLUMEGAL GOMEZ JOHANET (T)	956311722																																			
VILLANOBOS VARGAS JOHANNA (CAS)	961665906																																			
RIVERO TELLO SIBILA (CAS)	969181032																																			
GIL LAYZA CARLOS (T)	974598920																																			
RIVEROS VASCO DAVID (T)	974676343																																			
SCOUT MONTERO VIVIANA (T)	982456801																																			
DIAS CORDERIAS MARUSKAT (T)	972544243																																			
RAMOS ROSALES JORGE (T)	993204350																																			
HUAYLLA VILCA ELIZABETH (T)	959788671																																			



INSUN INSTITUTO NACIONAL DE SALUD DEL NIÑO
SAN BORJA

Lic. Fabiola J. Leano Santiago
Jefe del Departamento de Trabajo Social y Psicología

INSTITUTO NACIONAL DE SALUD DEL NIÑO
UNIDAD DE ENFERMERIA
UNIDAD DE CUIDADOS INTENSIVOS CARDIOLOGICOS

JULIO 2019

PROGRAMACION DE RETENES DEL PERSONAL ASISTENCIAL DE ENFERMERIA
TECNICAS DE ENFERMERIA JULIO.

JULIO		NOMBRE Y TELEFONO DEL PERSONAL																														
APELLIDOS Y NOMBRES		L	M	M	J	V	S	D	L	M	M	J	V	S	D	L	M	M	J	V	S	D	L	M	M	J	V	S	D	L	M	M
BLANCAZ PINTO RUIZ (CAS)	997647627	D01	D02	D03	D04	D05	D06	D07	D08	D09	D10	D11	D12	D13	D14	D15	D16	D17	D18	D19	D20	D21	D22	D23	D24	D25	D26	D27	D28	D29	D30	D31
LARIOS CONDORI VARI (CAS)	961238767	RN	RN	RN	RN	RN	RN	RN	RD	RD	RN	RN	RN	RD	RD	RD	RN	RN	RN	RD	RD	RN	RN	RN	RD	RD	RN	RN	RD	RD	RN	RN
SOBRADO ORTEGA YESICA (CAS)	972151596	RD	RD	RN	RN	RD			RN	RD	RD	RN	RN	RN	RN	RD	RD	RN	RN	RD	RD	RD	RN	RN	RD	RD	RN	RN	RD	RD	RD	RD
LOPEZ PIZARRO MARCAMENICA (CAS)	970385206			RN	RN	RD			RN	RN	RN	RD	RN	RN	RN	RD	RD	RN	RN	RD	RD	RD	RN	RN	RD	RD	RN	RN	RD	RD	RD	RD
VICENTE SANCHEZ GUSIELA (CAS)	997549273	RD	RD	RD	RN	RN				RN	RN	RD	RD	RD	RN	RN	RD	RD	RD	RN	RN	RD	RD			RN	RD	RD	RD	RD	RD	RD
CONDORI LUYO ROCIO (CAS)	999074963	RN			RD						RD					RN	RD	RD	RD													RN
BALERIA VICHE RIVERA ESMERITA (CAS)	975116018			RD													RD															RN



INSTITUTO NACIONAL DE SALUD DEL NIÑO
SAN BORJA
Lc. Fabiola J. Llanos Santiago
Jefe del Departamento de la Unidad de Enfermería

ROL DE RETEN

01 AL 31 DE JULIO 2019 INSN - SB

URPA VIGILANCIA INTENSIVA

URPA VIGILANCIA INTENSIVA

ECC. INICIAL:	21.00.00	HORA:	09.00
ECC. FINAL:	21.02.00	HORA:	09.00

LICENCIADAS EN ENFERMERIA

[illegible]

LEARNING

РАДИУС ДИШКО	01.00m - 01.30m
РАДИУС МОСТУ	01.00m - 01.30m



 J. Edgar Hoover
 Director, FBI
 U.S. Department of Justice
 Washington, D.C. 20535

INSTITUTO NACIONAL DE SALUD DE CHILE
SANTO DOMINGO

Patricio

Lic. *Paula J. Levano Santiago*

Ministro del Poder Judicial de la Unidad de Chile

ROL DE RETEN
01 AL 31 JULIO 2019 INSN - SB

UNIDAD DEPARTAMENTO / SERVICIO / C/CE: **URPA VIGILANCIA INTENSIVA**

FEC. INICIAL:	01/06/2019	HORA:	07:00 am
FEC. FINAL:	31/06/2019	HORA:	07:00 pm

TECNICAS EN ENFERMERIA

N°	APELLIDOS Y NOMBRES	CONDICION LABORAL	TELEFONO FIJO/ CELULAR	JULIO																																		
				L	M	M	J	V	S	D	L	M	M	J	V	S	D	L	M	M	J	V	S	D	L	M	M	J	V	S	D	L	M	M				
				1	2	3	4	5	6	7	8	9	10	11	12	13	14	15	16	17	18	19	20	21	22	23	24	25	26	27	28	29	30	31				
1	PAULATON MARCELO DIAZ	TERCERO	920141931																																			
2	VERGARA LUIS ALVARO	TERCERO	956623740																																			
3	ZUIGA LUIS JAVIER	TERCERO	934408882																																			
4	BERNAL ALBERTO MARIA CRISTINA	TERCERO	96258730																																			
5	FRANCO MARIA DOMINGA	TERCERO	972196722																																			

LEYENDA

RD RETEN DIURNO	07:00 am - 07:30 pm
RN RETEN NOCTURNO	07:00 pm - 07:30 am

[Firma]
Lic. [Nombre] - [Cargo]
[Sello]

INSTITUTO NACIONAL DE SALUD DEL NIÑO
SIN DONDA
Luz Pineda de Lezcano Santiago
Jefa del Departamento de la Unidad de Enfermería



INTERMEDIOS NEONATAL

REC.INICIAL:	01/07/2019	HORA:	07:00 am
REC.FINAL:	31/07/2019	HORA:	07:00 pm

[illegible]

insurty  Instituto Colombiano de Seguros
San Jorge
Chelmsford
LIE: LADY DIANA MACHACA ZUNIGA
Jefa de Enfermería



INSTITUTO NACIONAL DE SALUD DEL NIÑO
SAN BORJA

[Firma]

.....
L.C. Pabloba-Lorenzo Santiago
Jefe del Departamento de la Unidad de Enfermería

ROL DE RETEN POR ALERTA JUEGOS PANAMERICANOS 01 AL 31 JULIO 2019 INSN - SB

INTERMEDIOS NEONATAL

UNIDAD /DEPARTAMENTO /SERVICIO/EJE:

FEC.INICIAL:	01/07/2019	HORA :	07:00 am
FEC.FINAL:	31/07/2019	HORA :	07:00 pm

TECNICAS EN ENFERMERIA

N°	APELLIDOS Y NOMBRES	CONDICION LABORAL	TELEFONO FIJO/ CELULAR	Jul-19																																																																																																																																																																																																																																																																																																																																																																																																																																																																																																																																																																																																																																																																																																																																																																																																																																																																																																																																																																																																																																																																																																																																																																																																																																																																																																															
				L	M	M	J	V	S	D	L	M	M	J	V	S	D	L	M	M	J	V	S	D	L	M	M	J	V	S	D	L	M	M																																																																																																																																																																																																																																																																																																																																																																																																																																																																																																																																																																																																																																																																																																																																																																																																																																																																																																																																																																																																																																																																																																																																																																																																																																																																																	
				001	002	003	004	005	006	007	008	009	010	011	012	013	014	015	016	017	018	019	020	021	022	023	024	025	026	027	028	029	030	031																																																																																																																																																																																																																																																																																																																																																																																																																																																																																																																																																																																																																																																																																																																																																																																																																																																																																																																																																																																																																																																																																																																																																																																																																																																																																	
1	DIAZ CORONEL ELIZABETH	CAS	983262756																																																																																																																																																																																																																																																																																																																																																																																																																																																																																																																																																																																																																																																																																																																																																																																																																																																																																																																																																																																																																																																																																																																																																																																																																																																																																																																

insn San Borja
Lic. LADY DIANA MACHACA ZUNIGA
Jefa de Enfermería

insn INSTITUTO NACIONAL DE SALUD DEL NIÑO
SAN BORJA
Lic. Fabiola J. Lebano Santiago
Jefa del Departamento de Atención de Emergencia





UNIDAD DE ENFERMERIA 2019

PROGRAMACIÓN ASISTENCIAL DEL PERSONAL CENTRO QUIRURGICO
LICENCIADOS DE ENFERMERIA

		JULIO																																																																																																																																																																																																																																																																																																																																																																																																																																																																																																																																																																																																																																																																																																																																																																																																																																																																																																																																																																																																																																																																																																																																																																																																																							
--	--	-------	--	--	--	--	--	--	--	--	--	--	--	--	--	--	--	--	--	--	--	--	--	--	--	--	--	--	--	--	--	--	--	--	--	--	--	--	--	--	--	--	--	--	--	--	--	--	--	--	--	--	--	--	--	--	--	--	--	--	--	--	--	--	--	--	--	--	--	--	--	--	--	--	--	--	--	--	--	--	--	--	--	--	--	--	--	--	--	--	--	--	--	--	--	--	--	--	--	--	--	--	--	--	--	--	--	--	--	--	--	--	--	--	--	--	--	--	--	--	--	--	--	--	--	--	--	--	--	--	--	--	--	--	--	--	--	--	--	--	--	--	--	--	--	--	--	--	--	--	--	--	--	--	--	--	--	--	--	--	--	--	--	--	--	--	--	--	--	--	--	--	--	--	--	--	--	--	--	--	--	--	--	--	--	--	--	--	--	--	--	--	--	--	--	--	--	--	--	--	--	--	--	--	--	--	--	--	--	--	--	--	--	--	--	--	--	--	--	--	--	--	--	--	--	--	--	--	--	--	--	--	--	--	--	--	--	--	--	--	--	--	--	--	--	--	--	--	--	--	--	--	--	--	--	--	--	--	--	--	--	--	--	--	--	--	--	--	--	--	--	--	--	--	--	--	--	--	--	--	--	--	--	--	--	--	--	--	--	--	--	--	--	--	--	--	--	--	--	--	--	--	--	--	--	--	--	--	--	--	--	--	--	--	--	--	--	--	--	--	--	--	--	--	--	--	--	--	--	--	--	--	--	--	--	--	--	--	--	--	--	--	--	--	--	--	--	--	--	--	--	--	--	--	--	--	--	--	--	--	--	--	--	--	--	--	--	--	--	--	--	--	--	--	--	--	--	--	--	--	--	--	--	--	--	--	--	--	--	--	--	--	--	--	--	--	--	--	--	--	--	--	--	--	--	--	--	--	--	--	--	--	--	--	--	--	--	--	--	--	--	--	--	--	--	--	--	--	--	--	--	--	--	--	--	--	--	--	--	--	--	--	--	--	--	--	--	--	--	--	--	--	--	--	--	--	--	--	--	--	--	--	--	--	--	--	--	--	--	--	--	--	--	--	--	--	--	--	--	--	--	--	--	--	--	--	--	--	--	--	--	--	--	--	--	--	--	--	--	--	--	--	--	--	--	--	--	--	--	--	--	--	--	--	--	--	--	--	--	--	--	--	--	--	--	--	--	--	--	--	--	--	--	--	--	--	--	--	--	--	--	--	--	--	--	--	--	--	--	--	--	--	--	--	--	--	--	--	--	--	--	--	--	--	--	--	--	--	--	--	--	--	--	--	--	--	--	--	--	--	--	--	--	--	--	--	--	--	--	--	--	--	--	--	--	--	--	--	--	--	--	--	--	--	--	--	--	--	--	--	--	--	--	--	--	--	--	--	--	--	--	--	--	--	--	--	--	--	--	--	--	--	--	--	--	--	--	--	--	--	--	--	--	--	--	--	--	--	--	--	--	--	--	--	--	--	--	--	--	--	--	--	--	--	--	--	--	--	--	--	--	--	--	--	--	--	--	--	--	--	--	--	--	--	--	--	--	--	--	--	--	--	--	--	--	--	--	--	--	--	--	--	--	--	--	--	--	--	--	--	--	--	--	--	--	--	--	--	--	--	--	--	--	--	--	--	--	--	--	--	--	--	--	--	--	--	--	--	--	--	--	--	--	--	--	--	--	--	--	--	--	--	--	--	--	--	--	--	--	--	--	--	--	--	--	--	--	--	--	--	--	--	--	--	--	--	--	--	--	--	--	--	--	--	--	--	--	--	--	--	--	--	--	--	--	--	--	--	--	--	--	--	--	--	--	--	--	--	--	--	--	--	--	--	--	--	--	--	--	--	--	--	--	--	--	--	--	--	--	--	--	--	--	--	--	--	--	--	--	--	--	--	--	--	--	--	--	--	--	--	--	--	--	--	--	--	--	--	--	--	--	--	--	--	--	--	--	--	--	--	--	--	--	--	--	--	--	--	--	--	--	--	--	--	--	--	--	--	--	--	--	--	--	--	--	--	--	--	--	--	--	--	--	--	--	--	--	--	--	--	--	--	--	--	--	--	--	--	--	--	--	--	--	--	--	--	--	--	--	--	--	--	--	--	--	--	--	--	--	--	--	--	--	--	--	--	--	--	--	--	--	--	--	--	--	--	--	--	--	--	--	--	--	--	--	--	--	--	--	--	--	--	--	--	--	--	--	--	--	--	--	--	--	--	--	--	--	--	--	--	--	--	--	--	--	--	--	--	--	--	--	--	--	--	--	--	--	--	--	--	--	--	--	--	--	--	--	--	--	--	--	--	--	--	--	--	--	--	--	--	--	--	--	--	--	--	--	--	--	--	--	--	--	--	--	--	--	--	--	--	--	--	--	--	--	--	--	--	--	--	--	--	--	--	--	--	--	--	--	--	--	--	--	--	--	--	--	--	--	--	--	--	--	--	--	--	--	--	--	--	--	--	--	--	--	--	--	--	--	--	--	--	--	--	--	--	--	--	--	--	--	--	--	--	--	--	--	--	--	--	--	--	--	--	--	--	--	--	--	--	--	--	--	--	--	--	--	--	--	--	--	--	--	--	--	--	--	--	--	--	--	--	--	--	--	--	--	--	--	--	--	--	--	--	--	--	--	--	--	--	--	--	--	--	--	--	--



PROGRAMACIÓN DE PERSONAL DE EMERGENCIA DE CENTRO QUIRÚRGICO

LICENCIADOS DE ENFERMERIA

UNIDAD DE ENFERMERIA

2019

DNI	JULIO																															TOTAL HORAS					
	APELLIDOS NOMBRES																																				
42346235	1	2	3	4	5	6	7	8	9	10	11	12	13	14	15	16	17	18	19	20	21	22	23	24	25	26	27	28	29	30	31						
BOLIVAR SONNCA, MARIA (NOMB)	GD																																M	150			
41299071	V	V	V	V	V	V	V	V	V	V	V	V	V	V	V	V	V	V	V	V	V	V	V	V	V	V	V	V	V	V	V	M	150				
43807285		MT		GD		MT		MT		GD		GD																					GD	150			
42386658	MT		GD		GD			GD		MT																								GD	150		
16784026	M		GD		M			M	M	GD		GD					GD		M	M	GD		GD		M									GD	150		
42282194	GD	GN				MT	GN					GN					MT	GN			GD		GD											MT	150		
41163390	GD	GN				MT	GN				MT	GN					GN				GD	GN		GD		MT	GN							MT	150		
41174473						MT	GN										GN				GD	GN				MT	GN							MT	150		
44929348	GN					MT	GN														GD	GN												GD	150		
40774088		MT	GN				GD	GN									MT	GN																	GD	150	
21532094		MT	GN				GD	GN									MT	GN																	GD	150	
40947258																																				GD	150
42845468			MT	GN																																GD	150
42526730																																				GD	150
40889777																																				GD	150



INSTITUTO NACIONAL DE SALUD DEL PERÚ
SAN BORJA

Lic. Fabián J. León Sánchez
Jefe del Departamento de la Unidad de Emergencia

JULIO 2019 INSN - SB

FEC.INICIAL:	01/01/2019	HORA:	07:00 am
FEC.FINAL:	31/07/2019	HORA:	07:30 pm

insm 11 INSTITUTO NACIONAL DE SALUD DEL NIÑO
SAN BORJA

Dr. Fabiola J. Lebrón Santos

Unidad de Enfermería

INSTITUTO NACIONAL DE SALUD DEL NIÑO
Unidad de Enfermería
SAN BORJA

JULIO 2019 INSN - SB

FEC, INITIAL:	01/07/2019	HORA :	07:00 am
FEC, FINAL:	31/07/2019	HORA :	07:00 pm



INSTITUTO NACIONAL DE ACUÍDU DEL MAR
SAN BORJA
LIE: FABIOLA J. DOROTHY SANTIBÁÑEZ
Jefe del Departamento de la Unidad de Cultura



KOL DE RETEN JUEGOS PANAMERICANOS
LICENCIADOS EN ENFERMERIA

RD JOSEFARMENTO/SERVICIO/ET: SUB UNIDAD DE CIUDADOS INTERMEDIOS Y QUINCUENARIOS
F. L. N. 01/07/2019
F. L. N. 01/07/2019

APellidos y Nombres		CONDICION LABORAL	TELÉFONO CELULAR	JULIO 2019																																																																																																																																																																																																																																																																																																																																																																																																																																																																																																																																																																																																																																																																																																																																																																																																																																																																																																																																																																																																																																																																																																																																																																																																																																																											
				L	M	J	V	S	D	L	M	J	V	S	D	L	M	J	V	S	D	L	M	J	V	S	D	L	M	J	V	S	D	L	M	J	V	S	D	L	M	J	V	S	D	L	M	J	V	S	D	L	M	J	V	S	D	L	M	J	V	S	D	L	M	J	V	S	D	L	M	J	V	S	D	L	M	J	V	S	D	L	M	J	V	S	D	L	M	J	V	S	D	L	M	J	V	S	D	L	M	J	V	S	D	L	M	J	V	S	D	L	M	J	V	S	D	L	M	J	V	S	D	L	M	J	V	S	D	L	M	J	V	S	D	L	M	J	V	S	D	L	M	J	V	S	D	L	M	J	V	S	D	L	M	J	V	S	D	L	M	J	V	S	D	L	M	J	V	S	D	L	M	J	V	S	D	L	M	J	V	S	D	L	M	J	V	S	D	L	M	J	V	S	D	L	M	J	V	S	D	L	M	J	V	S	D	L	M	J	V	S	D	L	M	J	V	S	D	L	M	J	V	S	D	L	M	J	V	S	D	L	M	J	V	S	D	L	M	J	V	S	D	L	M	J	V	S	D	L	M	J	V	S	D	L	M	J	V	S	D	L	M	J	V	S	D	L	M	J	V	S	D	L	M	J	V	S	D	L	M	J	V	S	D	L	M	J	V	S	D	L	M	J	V	S	D	L	M	J	V	S	D	L	M	J	V	S	D	L	M	J	V	S	D	L	M	J	V	S	D	L	M	J	V	S	D	L	M	J	V	S	D	L	M	J	V	S	D	L	M	J	V	S	D	L	M	J	V	S	D	L	M	J	V	S	D	L	M	J	V	S	D	L	M	J	V	S	D	L	M	J	V	S	D	L	M	J	V	S	D	L	M	J	V	S	D	L	M	J	V	S	D	L	M	J	V	S	D	L	M	J	V	S	D	L	M	J	V	S	D	L	M	J	V	S	D	L	M	J	V	S	D	L	M	J	V	S	D	L	M	J	V	S	D	L	M	J	V	S	D	L	M	J	V	S	D	L	M	J	V	S	D	L	M	J	V	S	D	L	M	J	V	S	D	L	M	J	V	S	D	L	M	J	V	S	D	L	M	J	V	S	D	L	M	J	V	S	D	L	M	J	V	S	D	L	M	J	V	S	D	L	M	J	V	S	D	L	M	J	V	S	D	L	M	J	V	S	D	L	M	J	V	S	D	L	M	J	V	S	D	L	M	J	V	S	D	L	M	J	V	S	D	L	M	J	V	S	D	L	M	J	V	S	D	L	M	J	V	S	D	L	M	J	V	S	D	L	M	J	V	S	D	L	M	J	V	S	D	L	M	J	V	S	D	L	M	J	V	S	D	L	M	J	V	S	D	L	M	J	V	S	D	L	M	J	V	S	D	L	M	J	V	S	D	L	M	J	V	S	D	L	M	J	V	S	D	L	M	J	V	S	D	L	M	J	V	S	D	L	M	J	V	S	D	L	M	J	V	S	D	L	M	J	V	S	D	L	M	J	V	S	D	L	M	J	V	S	D	L	M	J	V	S	D	L	M	J	V	S	D	L	M	J	V	S	D	L	M	J	V	S	D	L	M	J	V	S	D	L	M	J	V	S	D	L	M	J	V	S	D	L	M	J	V	S	D	L	M	J	V	S	D	L	M	J	V	S	D	L	M	J	V	S	D	L	M	J	V	S	D	L	M	J	V	S	D	L	M	J	V	S	D	L	M	J	V	S	D	L	M	J	V	S	D	L	M	J	V	S	D	L	M	J	V	S	D	L	M	J	V	S	D	L	M	J	V	S	D	L	M	J	V	S	D	L	M	J	V	S	D	L	M	J	V	S	D	L	M	J	V	S	D	L	M	J	V	S	D	L	M	J	V	S	D	L	M	J	V	S	D	L	M	J	V	S	D	L	M	J	V	S	D	L	M	J	V	S	D	L	M	J	V	S	D	L	M	J	V	S	D	L	M	J	V	S	D	L	M	J	V	S	D	L	M	J	V	S	D	L	M	J	V	S	D	L	M	J	V	S	D	L	M	J	V	S	D	L	M	J	V	S	D	L	M	J	V	S	D	L	M	J	V	S	D	L	M	J	V	S	D	L	M	J	V	S	D	L	M	J	V	S	D	L	M	J	V	S	D	L	M	J	V	S	D	L	M	J	V	S	D	L	M	J	V	S	D	L	M	J	V	S	D	L	M	J	V	S	D	L	M	J	V	S	D	L	M	J	V	S	D	L	M	J	V	S	D	L	M	J	V	S	D	L	M	J	V	S	D	L	M	J	V	S	D	L	M	J	V	S	D	L	M	J	V	S	D	L	M	J	V	S	D	L	M	J	V	S	D	L	M	J	V	S	D	L	M	J	V	S	D	L	M	J	V	S	D	L	M	J	V	S	D	L	M	J	V	S	D	L	M	J	V	S	D	L	M	J	V	S	D	L	M	J	V	S	D	L	M	J	V	S	D	L	M	J	V	S	D	L	M	J	V	S	D	L	M	J	V	S	D	L	M	J	V	S	D	L	M	J	V	S	D	L	M	J	V	S	D	L	M	J	V	S	D	L	M	J	V	S	D	L	M	J	V	S	D	L	M	J	V	S	D	L	M	J	V	S	D	L	M	J	V	S	D	L	M	J	V	S	D	L	M	J	V	S	D	L	M	J	V	S	D	L	M	J	V	S	D	L	M	J	V	S	D	L	M	J	V	S	D	L	M	J	V	S	D	L	M	J	V	S	D	L	M	J	V	S	D	L	M	J	V	S	D

El Jefe de la Unidad de Ciudadanos Intermedios y Quinquenarios
Lic. Patricia Leano Santiago
Jefe de la Unidad de Ciudadanos Intermedios y Quinquenarios



UNIDAD DE ENFERMERIA

ROL DE RETEN
01 AL 31 DE AGOSTO 2019 INSN - SB

UNIDAD/DEPARTAMENTO/SERVICIO/EE: URPA VIGILANCIA INTENSIVA

FECHA INICIAL:	01/07/2019	HORA:	07:00 am
FECHA FINAL:	31/07/2019	HORA:	07:00 pm

LICENCIADOS EN ENFERMERIA

N	APELLIDOS Y NOMBRES	CONDICION LABORAL	TELÉFONO FIJO/ CELULAR	AGOSTO																																																													
				1	M	1	2	3	4	5	6	7	8	9	10	11	12	13	14	15	16	17	18	19	20	21	22	23	24	25	26	27	28	29	30	31																													
1	CASARENO, ROSA MARIA	TERCERO	99902881	1	RN	2	RD	3	RD	4	RD	5	RD	6	RD	7	RD	8	RD	9	RD	10	RD	11	RD	12	RD	13	RD	14	RD	15	RD	16	RD	17	RD	18	RD	19	RD	20	RD	21	RD	22	RD	23	RD	24	RD	25	RD	26	RD	27	RD	28	RD	29	RD	30	RD	31	RD
2	GUERRA, SARA DSI	CAS	99720048	1	RN	2	RD	3	RD	4	RD	5	RD	6	RD	7	RD	8	RD	9	RD	10	RD	11	RD	12	RD	13	RD	14	RD	15	RD	16	RD	17	RD	18	RD	19	RD	20	RD	21	RD	22	RD	23	RD	24	RD	25	RD	26	RD	27	RD	28	RD	29	RD	30	RD	31	RD
3	COSSA, DA SILVA LEYDI	TERCERO	99246720	1	RN	2	RD	3	RD	4	RD	5	RD	6	RD	7	RD	8	RD	9	RD	10	RD	11	RD	12	RD	13	RD	14	RD	15	RD	16	RD	17	RD	18	RD	19	RD	20	RD	21	RD	22	RD	23	RD	24	RD	25	RD	26	RD	27	RD	28	RD	29	RD	30	RD	31	RD
4	LELOS SANTOS, MARIALA AQUIVANA DSI	CAS	940502080	1	RN	2	RD	3	RD	4	RD	5	RD	6	RD	7	RD	8	RD	9	RD	10	RD	11	RD	12	RD	13	RD	14	RD	15	RD	16	RD	17	RD	18	RD	19	RD	20	RD	21	RD	22	RD	23	RD	24	RD	25	RD	26	RD	27	RD	28	RD	29	RD	30	RD	31	RD
5	SANCHEZ, THERESA DA CONCEPCION	TERCERO	96235575	1	RN	2	RD	3	RD	4	RD	5	RD	6	RD	7	RD	8	RD	9	RD	10	RD	11	RD	12	RD	13	RD	14	RD	15	RD	16	RD	17	RD	18	RD	19	RD	20	RD	21	RD	22	RD	23	RD	24	RD	25	RD	26	RD	27	RD	28	RD	29	RD	30	RD	31	RD
6	PAZ, MARIA ROSA ALEJANDRO	TERCERO	977101762	1	RD	2	RD	3	RD	4	RD	5	RD	6	RD	7	RD	8	RD	9	RD	10	RD	11	RD	12	RD	13	RD	14	RD	15	RD	16	RD	17	RD	18	RD	19	RD	20	RD	21	RD	22	RD	23	RD	24	RD	25	RD	26	RD	27	RD	28	RD	29	RD	30	RD	31	RD
7	CHAVEZ, ARIEL ALEJANDRO	TERCERO	942851606	1	RD	2	RD	3	RD	4	RD	5	RD	6	RD	7	RD	8	RD	9	RD	10	RD	11	RD	12	RD	13	RD	14	RD	15	RD	16	RD	17	RD	18	RD	19	RD	20	RD	21	RD	22	RD	23	RD	24	RD	25	RD	26	RD	27	RD	28	RD	29	RD	30	RD	31	RD
8	CHAVEZ, ARIEL ALEJANDRO	TERCERO	942851606	1	RD	2	RD	3	RD	4	RD	5	RD	6	RD	7	RD	8	RD	9	RD	10	RD	11	RD	12	RD	13	RD	14	RD	15	RD	16	RD	17	RD	18	RD	19	RD	20	RD	21	RD	22	RD	23	RD	24	RD	25	RD	26	RD	27	RD	28	RD	29	RD	30	RD	31	RD
9	CHAVEZ, ARIEL ALEJANDRO	TERCERO	942851606	1	RD	2	RD	3	RD	4	RD	5	RD	6	RD	7	RD	8	RD	9	RD	10	RD	11	RD	12	RD	13	RD	14	RD	15	RD	16	RD	17	RD	18	RD	19	RD	20	RD	21	RD	22	RD	23	RD	24	RD	25	RD	26	RD	27	RD	28	RD	29	RD	30	RD	31	RD
10	CHAVEZ, ARIEL ALEJANDRO	TERCERO	954419550	1	RD	2	RD	3	RD	4	RD	5	RD	6	RD	7	RD	8	RD	9	RD	10	RD	11	RD	12	RD	13	RD	14	RD	15	RD	16	RD	17	RD	18	RD	19	RD	20	RD	21	RD	22	RD	23	RD	24	RD	25	RD	26	RD	27	RD	28	RD	29	RD	30	RD	31	RD

LEGENDA

RD: RETEN DIURNO	07:00am - 07:30pm
RD: RETEN NOCTURNO	07:00pm - 07:30am

INSTITUTO NACIONAL DE DEFENSA DEL CONSUMIDOR
SAR BORDA
Lc. Fabiola L. Leano Santos
Jefe del Departamento de la Unidad de Defensa

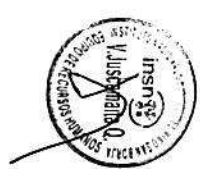

Handwritten signature and stamp at the bottom right of the page.

ROL DE RETEN
01 AL 31 AGOSTO 2019 INSN - SB

UNIDAD/DEPARTAMENTO/SECTOR/CDU: URPV VIGILANCIA INTENSIVA

FECHA:	01/08/2019	HORA:	17:00pm
FECHA:	31/08/2019	HORA:	17:00pm

TECNICAS EN ENFERMERIA

N	APELLIDOS Y NOMBRES	CONDICION LABORAL	TELEFONO FIJO/ CELULAR	AGOSTO																															
				L	M	M	J	V	S	D	L	M	M	J	V	S	D	L	M	M	J	V	S	D	L	M	M	J	V	S	D	L	M	M	
1	MARTIN GONZALEZ	TERCERO	920141931	1	2	3	4	5	6	7	8	9	10	11	12	13	14	15	16	17	18	19	20	21	22	23	24	25	26	27	28	29	30	31	
2	RODRIGO VILLALBA	TERCERO	950623740	RN		RD																													
3	JOSE LUIS	TERCERO	934408882																																
4	ALBA ROSA	TERCERO	961258720																																
5	FRANCISCO	TERCERO	922159722																																
				RD																															
					RD																														

FECHA:	01/08/2019
FECHA:	31/08/2019

Dr. Rodrigo Villalba
Enfermero Intensivo - Tercero

Insu Instituto Nacional de Salud
Lic. Fabiola J. Lévano Santillan
Jefe del Departamento de la Unidad de Enfermería



SUB UNIDAD DE CUIDADOS INTENSIVOS NEUROQUIRÚRGICOS

**ROL DE RETEN JUEGOS PANAMERICANOS
LICENCIADOS EN ENFERMERIA**

[illegible]

INSITU
INSTITUTO NACIONAL DE SALUD DEL NIÑO
SAMBORÍA

Dr. Pablo J. Lezano Santiago
Jefe del Departamento de la Unidad de Salud Bucal

AGOSTO 2019 INSN - SE

ESPECIALIDAD / ESPECIALIZACIÓN CARDIOLOGÍA Y CIRUGÍA CARDIOVASCULAR

FEC.INICIAL:	01/08/2019	HORA:	07:00 am
FEC.FINAL:	31/08/2019	HORA:	07:30 pm

[illegible]

INSTITUTO NACIONAL DE SALUD DEL NIÑO
SAN BORJA
L.C. **Paulina J. Lezano Santiago**
Jefa del Departamento de la Unidad de Enfermería



AGOSTO 2019 INSN - SB

FEC.INICIAL:	01/08/2019	HORA :	07:00 am
FEC.FINAL:	31/08/2019	HORA :	07:00 pm

[illegible]

GD	TURNO DIURNO	07:00 - 19:00
GN	TURNO NOTTURNO	19:00 - 07:00

Legend:

INSTITUTO NACIONAL DE SALUD ECT. (INSA)
SAN BORJA
Lc. Pablo A. Lezano Santiago
Jefe del Departamento de Diagnóstico y Tratamiento





INSTITUTO NACIONAL DE SALUD DEL NIÑO SAN BORJA
DEPARTAMENTO DE ENFERMERIA
HOSPITALIZACION ESPECIALIDADES QUIRURGICAS
MES AGOSTO DEL 2019

PROGRAMACION DEL PERSONAL ASISTENCIAL DE ENFERMERIA
ENFERMERAS

OESTE

DNI	APELLIDOS Y NOMBRES	D1 D2 D3 D4 D5 D6 D7 D8 D9 D10 D11 D12 D13 D14 D15 D16 D17 D18 D19 D20 D21 D22 D23 D24 D25 D26 D27 D28 D29 D30 D31																															TOTAL				
		J	V	S	D	L	M	M	J	V	S	D	L	M	M	J	V	S	D	L	M	M	J	V	S	D	L	M	J	V	S	D					
09999328	GUERRERO VERA HERALDA (T)																																				150
42426663	HUAYNATES CASTRO ANAY (N)	RD																																			150
46089228	ROSAS BERRAUN STEFANI (T)		RD																																		150
42409233	GONZALES BALDARRAGO KARLA @		RN																																		150
45908258	GUERRA TURCO KATY @			RN																																	150
43248892	GUZMAN PACHEMERES CYNTHIA @				RN																																150
46179810	CALE LUQUE DEYSI (T)						RN																														150
45729525	FUENTES CUSPUMA KARINA @							RN																													150
44285983	FLORES QUIZA KATHERINE (T)								RN																												150
46578244	RAMOS OREGOZO GLODIA (T)									RN																											150
15738908	TORRES LA ROSA HAYDEE (T)										RN																										150
43003272	AGUILAR BALDEON SHERLY (C)											RN																									150
21125810	MENDEZ SANTOS ELIZABETH @												RN																								150
45389195	CONTRERAS MIRANDA JENIFER (T)													RN																							150
9988404	ROMERO HERNANDEZ HILDA (N)														RN																						150
46438352	VILLEGAS LOAYZA KATHERINE (T)															RN																					150
44232478	VACTAYO MIO AIMEE (T)																RN																				150
45393990	NATIVIDAD CALDERON MARIA @																	RN																			150
45620737	ALAMEDA SORIA OLGUIA (T)																		RN																		150
45904768	GUTIERREZ RAMOS MARY DELIA @																			RN																	150
99005794	OLIVARES PERALTA GABY (T)																				RN																150
42642224	ARDIAN SANTOS MILENA (N)																					RN															150
43450410	FERNANDEZ ROLLES ISABEL @																						RN														150
44441596	MARTINEZ MIRANDA MELISSA (T)																							RN													150
42845038	MALABRIGO MARTEL BELEN (T)																								RN												150
40823238	HUAYANAY MAYON DELIA (N)																									RN											150
43003272	MELENDEZ VELASQUEZ OSCAR @																										RN										150
42242496	MORALES CHAVEZ MEYLIN (N)																											RN									150
42435895	VICENTE ELIAS MARTHA @																												RN								150

Meilyn Morales Chavez
Licenciada en Enfermería
COP 40051 REE:16661



Lic. Rubiana J. Lebrero Santiago
Vice Coordinadora de Enfermería



INSTITUTO NACIONAL DE SALUD DEL NIÑO SAN BORJA
DEPARTAMENTO DE ENFERMERIA
HOSPITALIZACION ESPECIALIDADES QUIRURGICAS
MES AGOSTO DEL 2019

PROGRAMACION DEL PERSONAL ASISTENCIAL DE ENFERMERIA
TECNICOS EN ENFERMERIA

OESTE

DNI	APELLIDOS Y NOMBRES	D1	D2	D3	D4	D5	D6	D7	D8	D9	D10	D11	D12	D13	D14	D15	D16	D17	D18	D19	D20	D21	D22	D23	D24	D25	D26	D27	D28	D29	D30	D31	TOTAL
		L	M	M	J	V	S	D	L	M	M	J	V	S	D	L	M	M	J	V	S	D	L	M	M	J	V	S	D	L	M	M	
43213388	MARQUEZ COCA CAROLINE (C)	RD																		RD													150
45623790	QUISPE QUIÑONES MARGOT (T)		RD																		RD												150
10662316	CATAÑEDA BARDALES ELIZABETH (T)	RN		RD																	RD												150
45340457	ARELLANO PACAHUALA YESSICA (T)		RN		RD															RN		RD											150
15428808	HUACAUASI HUAMANANI HERMELINDA (C)			RN		RD																RN		RD									150
41650365	RODRIGUEZ VALADARES JESSICA (C)				RN		RD																RN		RD								150
43654001	FACUNDO HASSINGER CECILIA (C)					RN		RD															RN		RD								150
46322397	CALISIN MAMANI LEBRINA (C)						RN		RD															RN		RD							150
40302230	ROJAS VENERO VANJESSA (C)							RN																	RN		RD						150
41898554	BUSTAMANTE TIRADO TEOLINA (T)								RN		RD																RN		RD				150
43850034	ALTEZ PIZARRO YAHARA (C)									RN		RD																RN		RD			150
43850693	QUISPE ROJAS ERIKA (T)											RD																	RN		RD		150
44879579	RODRIGUEZ SALINAS PAMELA (C)										RN		RD																	RN		RD	150
43834942	ALVARADO CAMONES LUZ (C)											RN		RD																	RN		150
41805600	VASQUEZ VENANCIO ROCIO (C)												RN		RD																	RN	150
27439111	VEGA ALVARADO NELLY (T)													RN		RD																	150
41229569	FLORES YANQUI KATY (T)															RN		RD															150
46390943	FELLES NIEVES TANIA (C)																RN		RD														150
10556467	RENTERA SANTA CRUZ YENI (T)																	RN															150
45340457	MORENO BOLO YENNY (T)																			RN													150
45623790	COQUEIRA PANDO ANGELICA (C)																																150
44919004	SALIS CAICO EVA (C)	V	V	V	V	V	V	V	V	V	V	V	V	V	V	V	V	V	V	V	V	V	V	V	V	V	V	V	V	V	V	M	150

Melvin K. Morales Chavez
Licenciada en Enfermería
CER: 46951 REE: 16861

Lic. Piedad Q. Lezama Santos
INSTITUTO NACIONAL DE SALUD DEL NIÑO
SAN BORJA



01 AL 31 AGOSTO 2019 INSN - SB

UCI NEONATAL

FECLINICAL:	01/08/2019	HORA :	07:00 am
FECLFINAL:	31/08/2019	HORA :	07:00 pm

[illegible]

INSTITUTO NACIONAL DE SALUD DEL HOMBRE
El Salvador
Lic. Fabiola J. Levario Santibañez
Jefe del Departamento de Medicina y Laboratorio



UCI NEONATAL

FECHAMENTO:	01/08/2019	HORA:	07:00 am
FECHAMENTO:	31/08/2019	HORA:	07:00 pm

[illegible]

INSTITUTO NACIONAL DE SALUD DEL ASES
 SAN BORJA
 11 JUN 11
 Lcda. Patricia J. Lezama-Santillo
 Calle San Borja 2500, San Borja, Táchira, Venezuela
 Tel: 0281-8252000 ext. 2333

01 AL 31 AGOSTO 2019 INSN - SB

UNIDAD / DEPARTAMENTO / SERVICIO/EJE:

REC.INICIAL:	01/08/2019	HORA:	07:00 am
REC.FINAL:	31/08/2019	HORA:	07:00 pm

[illegible]

insur (i) San Borja
.....
Lic. LADY DIANAMACHACA ZUÑIG
Jefe de Enfermería

INSTITUTO NACIONAL DE SALUD DEL NIÑO
SAN BORJA

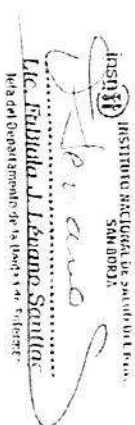

INTERMEDIOS NEONATAL

[illegible]

**PROGRAMACION DEL PERSONAL ASISTENCIAL DE ENFERMERIA
RETENES DE LICENCIADOS EN ENFERMERIA**

INSITUTIO NACIONAL DE SALUD DEL NIÑO
SAM BORDA
Lec. Roldana J. Lévano Santiago
Jefa del Departamento de Diagnóstico y Referencia Epidemiológicos

INSTITUTO NACIONAL DE SALUD
SANTOFEFIA
NOKANA MEGA FAREAN
CEP. 32960



PROGRAMACION DEL PERSONAL ASISTENCIAL DE ENFERMERIA



INSTITUTO NACIONAL DE SALUD DEL CHILE
SAN BORJA
insid
Lic. Fabiola J. Lezano Santibañ
Jefatura de Departamento de Salud Infantil

RECEIVED
JAN 10 1964
U.S. DEPARTMENT OF COMMERCE
BUREAU OF ECONOMIC ANALYSIS
WASHINGTON, D.C. 20540

INSTITUTO NACIONAL DE SALUD DEL NIÑO
UNIDAD DE ENFERMERIA
UNIDAD DE CUIDADOS INTENSIVOS CARDIOLOGICOS

2019



.....
 LIC. PATRICIA J. LÓPEZ-SANTILLAN
 Jefa del Departamento de la Unidad de Enfermería
 INSTITUTO NACIONAL DE SALUD DEL NIÑO
 ASISTENTE SOCIAL EN PEDIATRÍA

INSTITUTO NACIONAL DE SALUD DEL NIÑO
UNIDAD DE ENFERMERIA
UNIDAD DE CUIDADOS INTENSIVOS CARDIOLÓGICOS
AGOSTO 2019

PROGRAMACION DE RETENES DEL PERSONAL ASISTENCIAL DE ENFERMERIA
LICENCIADAS EN ENFERMERIA-AGOSTO 2019

AGOSTO	NÚMERO DE TELÉFONO DEL PERSONAL	J	V	S	D	L	M	M	J	V	S	D	L	M	M	J	V	S	D	L	M	M	J	V	S	D	L	M	M	J	V	S
APellidos y Nombres																																
SANTILLAN ORELLANA NATHALY (T)	916466598																															
GUERRERO GARCIA DONATILIA (CAS)	983153473																															
LEON COELLO ROCIO (CAS)	990738706	RN																														
CERRA PEREZ UZZETT (CAS)	980333401																															
BAÑOS ROSALES JORGE (T)	993204350																															
GUHIOZ MEHDOZA FLORE (T)	953906265																															
BAÑOS TIRIAN ELIZABETH (CAS)	994697642																															
PARALES ESPINOZA ROGER (CAS)	987808445																															
CARRANZA GALIANO ALICIA (T)	964019743																															
OROSCO MORALES GLORIA (CAS)	956830003																															
HUAYLA VICA ELIZABETH (T)	959788671																															
CONDORI CALUPE JEFFERIN (T)	935679326																															
AMIGUIO COCHACHE HELENI (T)	97623382																															
BARRETO POMA YURY (M)	959069233																															
SANCHEZ CALE MARTIN (M)	964337143																															
GALINDO BASSALA DERY (T)	964174980																															
GUPE TICONA MARCO (T)	965623709																															
URQUIAGA VARGAS TANIA (CAS)	945206242																															
SALINAS VELASCO ROSA (CAS)	992487811																															
ORIHUELA GALLUHI DIANA (M)	936218096																															
BERDEGAL GOMEZ JOHANA (CAS)	956311772																															
VILLALOBOS VARGAS JOHANA (CAS)	956855906																															
RIVERO TELLO SIBILA (CAS)	969181092																															
OL LAYZA CARLOS (T)	974598920																															
RIVEROS VASCO DAVID (T)	974563433																															
SOLIS MONTERO VIVIANA (T)	982459891																															
SURCO RIVAS SUSANA (M)	986036415																															
DIAZ CARDENAS MILUSKATI	972544243																															



INSTITUTO NACIONAL DE SALUD DEL NIÑO
SAM BORDA
L.C. Fabiola J. Léniz Santiago
Jefa del Departamento de la Unidad de Enfermería

PROGRAMACION DE RETENES DEL PERSONAL ASISTENCIAL DE ENFERMERIA
LICENCIADOS DE ENFERMERIA

INSTITUTO NACIONAL DE SALUD DEL NIÑO SAN BORJA
DEPARTAMENTO DE ENFERMERIA
SUB UNIDAD DE EMERGENCIA

AGOSTO 2019

DNI	AGOSTO																																																																																																																																																																																																																																																																																																																																																																																																																																																																																																																																																																																																																																																																																																																																																																																																																																																																																																																																																																																																																																																																																																																																																																																																																																																																													
	APELLIDOS Y NOMBRES																																																																																																																																																																																																																																																																																																																																																																																																																																																																																																																																																																																																																																																																																																																																																																																																																																																																																																																																																																																																																																																																																																																																																																																																																																																																													
4283637	D01	M	M	J	V	S	D	L	M	M	J	V	S	D	L	M	M	J	V	S	D	L	M	M	J	V	S	D	L	M	M	J	V	S	D	L	M	M	J	V	S	D	L	M	M	J	V	S	D	L	M	M	J	V	S	D	L	M	M	J	V	S	D	L	M	M	J	V	S	D	L	M	M	J	V	S	D	L	M	M	J	V	S	D	L	M	M	J	V	S	D	L	M	M	J	V	S	D	L	M	M	J	V	S	D	L	M	M	J	V	S	D	L	M	M	J	V	S	D	L	M	M	J	V	S	D	L	M	M	J	V	S	D	L	M	M	J	V	S	D	L	M	M	J	V	S	D	L	M	M	J	V	S	D	L	M	M	J	V	S	D	L	M	M	J	V	S	D	L	M	M	J	V	S	D	L	M	M	J	V	S	D	L	M	M	J	V	S	D	L	M	M	J	V	S	D	L	M	M	J	V	S	D	L	M	M	J	V	S	D	L	M	M	J	V	S	D	L	M	M	J	V	S	D	L	M	M	J	V	S	D	L	M	M	J	V	S	D	L	M	M	J	V	S	D	L	M	M	J	V	S	D	L	M	M	J	V	S	D	L	M	M	J	V	S	D	L	M	M	J	V	S	D	L	M	M	J	V	S	D	L	M	M	J	V	S	D	L	M	M	J	V	S	D	L	M	M	J	V	S	D	L	M	M	J	V	S	D	L	M	M	J	V	S	D	L	M	M	J	V	S	D	L	M	M	J	V	S	D	L	M	M	J	V	S	D	L	M	M	J	V	S	D	L	M	M	J	V	S	D	L	M	M	J	V	S	D	L	M	M	J	V	S	D	L	M	M	J	V	S	D	L	M	M	J	V	S	D	L	M	M	J	V	S	D	L	M	M	J	V	S	D	L	M	M	J	V	S	D	L	M	M	J	V	S	D	L	M	M	J	V	S	D	L	M	M	J	V	S	D	L	M	M	J	V	S	D	L	M	M	J	V	S	D	L	M	M	J	V	S	D	L	M	M	J	V	S	D	L	M	M	J	V	S	D	L	M	M	J	V	S	D	L	M	M	J	V	S	D	L	M	M	J	V	S	D	L	M	M	J	V	S	D	L	M	M	J	V	S	D	L	M	M	J	V	S	D	L	M	M	J	V	S	D	L	M	M	J	V	S	D	L	M	M	J	V	S	D	L	M	M	J	V	S	D	L	M	M	J	V	S	D	L	M	M	J	V	S	D	L	M	M	J	V	S	D	L	M	M	J	V	S	D	L	M	M	J	V	S	D	L	M	M	J	V	S	D	L	M	M	J	V	S	D	L	M	M	J	V	S	D	L	M	M	J	V	S	D	L	M	M	J	V	S	D	L	M	M	J	V	S	D	L	M	M	J	V	S	D	L	M	M	J	V	S	D	L	M	M	J	V	S	D	L	M	M	J	V	S	D	L	M	M	J	V	S	D	L	M	M	J	V	S	D	L	M	M	J	V	S	D	L	M	M	J	V	S	D	L	M	M	J	V	S	D	L	M	M	J	V	S	D	L	M	M	J	V	S	D	L	M	M	J	V	S	D	L	M	M	J	V	S	D	L	M	M	J	V	S	D	L	M	M	J	V	S	D	L	M	M	J	V	S	D	L	M	M	J	V	S	D	L	M	M	J	V	S	D	L	M	M	J	V	S	D	L	M	M	J	V	S	D	L	M	M	J	V	S	D	L	M	M	J	V	S	D	L	M	M	J	V	S	D	L	M	M	J	V	S	D	L	M	M	J	V	S	D	L	M	M	J	V	S	D	L	M	M	J	V	S	D	L	M	M	J	V	S	D	L	M	M	J	V	S	D	L	M	M	J	V	S	D	L	M	M	J	V	S	D	L	M	M	J	V	S	D	L	M	M	J	V	S	D	L	M	M	J	V	S	D	L	M	M	J	V	S	D	L	M	M	J	V	S	D	L	M	M	J	V	S	D	L	M	M	J	V	S	D	L	M	M	J	V	S	D	L	M	M	J	V	S	D	L	M	M	J	V	S	D	L	M	M	J	V	S	D	L	M	M	J	V	S	D	L	M	M	J	V	S	D	L	M	M	J	V	S	D	L	M	M	J	V	S	D	L	M	M	J	V	S	D	L	M	M	J	V	S	D	L	M	M	J	V	S	D	L	M	M	J	V	S	D	L	M	M	J	V	S	D	L	M	M	J	V	S	D	L	M	M	J	V	S	D	L	M	M	J	V	S	D	L	M	M	J	V	S	D	L	M	M	J	V	S	D	L	M	M	J	V	S	D	L	M	M	J	V	S	D	L	M	M	J	V	S	D	L	M	M	J	V	S	D	L	M	M	J	V	S	D	L	M	M	J	V	S	D	L	M	M	J	V	S	D	L	M	M	J	V	S	D	L	M	M	J	V	S	D	L	M	M	J	V	S	D	L	M	M	J	V	S	D	L	M	M	J	V	S	D	L	M	M	J	V	S	D	L	M	M	J	V	S	D	L	M	M	J	V	S	D	L	M	M	J	V	S	D	L	M	M	J	V	S	D	L	M	M	J	V	S	D	L	M	M	J	V	S	D	L	M	M	J	V	S	D	L	M	M	J	V	S	D	L	M	M	J	V	S	D	L	M	M	J	V	S	D	L	M	M	J	V	S	D	L	M	M	J	V	S	D	L	M	M	J	V	S	D	L	M	M	J	V	S	D	L	M	M	J	V	S	D	L	M	M	J	V	S	D	L	M	M	J	V	S	D	L	M	M	J	V	S	D	L	M	M	J	V	S	D	L	M	M	J	V	S	D	L	M	M	J	V

INSTITUTO NACIONAL DE SALUD DEL NIÑO
SAN BORJA

Lic. Fabiola J. Lezano Santiago
Jefa del Departamento de la Unidad de Emergencia



PROGRAMACIÓN DE RETIVOS DEL PERSONAL ASISTENCIAL DE ENFERMERÍA TÉCNICOS DE ENFERMERÍA

[illegible]

INSTITUTO NACIONAL DE SALUD
SANAORJA

Lic. Fabiola J. Lévano Santillan
 Jefa del Departamento de la Limpieza y el Orden

INSTITUTO NACIONAL DE SALUD DEL NIÑO SAN BORJA
DEPARTAMENTO DE ENFERMERIA
SUB UNIDAD DE CUIDADOS INTENSIVOS QUEMADOS
AGOSTO 2019

PROGRAMACION DEL PERSONAL ASISTENCIAL DE ENFERMERIA
ENFERMERAS

DNI	AGOSTO	1	2	3	4	5	6	7	8	9	10	11	12	13	14	15	16	17	18	19	20	21	22	23	24	25	26	27	28	29	30	31
	APELLIDOS NOMBRES	J	V	S	D	L	M	M	J	V	S	D	L	M	M	J	V	S	D	L	M	M	J	V	S	D	L	M	M	J	V	S
44116996	VALADARES ALCANTARA ELIZABETH (N)	1	2	3	4	5	6	7	8	9	10	11	12	13	14	15	16	17	18	19	20	21	22	23	24	25	26	27	28	29	30	31
41283334	GODOY CONDEZO VICTORIA (N)	RD	RN																													
41093225	BERMUDEZ ALVARADO CARLOS (N)		RD	RN																												
15440651	DE LA CRUZ GUTIERREZ PATRICIA (CAS)			RD	RN																											
46093366	PARIONA ROSAS STEFANY (CAS)				RD	RN																										
40899795	PIÑEDA MORA LILIANA (N)				RD	RN																										
41676386	PAMO GONZALES CYNTHIA (N)					RD	RN																									
41080811	GARCIA ASTURIMA DELIA (CAS)						RD	RN																								
40448191	ATUNCAR TASAYCO JOYANA (CAS)							RD	RN																							
40963083	PRESA FRANCISCO MERCEDES (CAS)								RD	RN																						
40939918	UBA ZAMATA SILVIA (CAS)									RD	RN																					
40118525	CARAZAS ALEGRE MARY (N)										RD	RN																				
41942136	CUSHUALPA CÁRDENAS KATIA (N)											RD	RN																			
46846507	CANAZA QUILLA JANET (CAS)												RD	RN																		
45275190	CALDERON TAZA CINDY (CAS)													RD	RN																	
10303410	HERRERA ESTELA MIRIAN FLORENCIA (CAS)														RD	RN																
44315515	ALEJOS GARCIA MIREYLLA (N)															RD	RN															
43939209	BECCERRA RIVERA JHONCH FASS (CAS)																RD	RN														
41135588	HUERTO ORIZANO REYNALDA (CAS)																	RD	RN													
40378001	AGUILAR CASTILLO GINA PATRICIA (CAS)																		RD	RN												
43358346	DAVILA AMBROSIO LIZ YESSICA (N)																			RD	RN											
40405866	GUINEA LARREATEGUI MARITZA (N)																				RD	RN										
42796810	CORTEZ SAMANIEGO DAVID (N)																					RD	RN									
10126889	LOPEZ COSSIO ANA (CAS)																						RD	RN								
42363176	CACERES YACCA IRIS GRISELA (CAS)																							RD	RN							
40800084	JURADO PAVTAN CESAR (N)																								RD	RN						
21064778	SUASNABAR LOPEZ FLOR (CAS)																									RD	RN					
42722694	BUSTOS TIRADO NATALY (CAS)																										RD	RN				
42463595	RAMIREZ SANCHEZ MARGARITA (N)																											RD	RN			
6802754	GONZALES CONTRERAS ANGELA (CAS)																												RD	RN		

INSTITUTO NACIONAL DE SALUD DEL NIÑO
SAN BORJA
Lc. Patricia Lezama Sautter
Jefa del Departamento de la Unidad de Quemados



FEC.INICIAL:	01/08/2019	HORA:	07:00 am
FEC.FINAL:	31/08/2019	HORA:	07:00 am

[illegible]

INSTITUTO NACIONAL DE SALUD DEL NIÑO
SAN BONA
Lc. Fabiola J. Lirio Santiago
Jefa del Departamento de Estadística e Inform.

HOSPITALIZACION ESPECIALIDADES PEDIATRICAS - ROL RETENES

[illegible]



PERU
Ministerio
de Salud

INSTITUTO NACIONAL
DE SALUD DEL NIÑO - SAN
BORJA

PROGRAMACION DEL PERSONAL ASISTENCIAL
TECNICAS EN ENFERMERIA

UNIDAD /DEPARTAMENTO /SERVICIO/EJE:

HOSPITALIZACION ESPECIALIDADES PEDIATRICAS- ROL RETENES

N°	APELLIDOS Y NOMBRES	COND. LABORAL	TELEFONOS	AGOSTO 2019																														
				L	M	J	V	S	D	L	M	J	V	S	D	L	M	J	V	S	D	L	M	J	V	S	D	L	M	J	V	S	D	L
47464073	RICRA RIVERA MAYRA	TERCERO	983213532	RD																														
43144449	CONTRERAS CUEVA KELY	TERCERO	981344740	RN																														
40766982	CHUQUICALLATA HUALLATA GLORIA	CAS	956823003	RD																														
42219909	FASANANDO AGUILAR INMA	TERCERO	921808148	RN																														
42953429	ARANGO OLARTE JULIA	CAS	988787642	RD																														
10348878	BENDITA MAMANI GIANINA	CAS	938868635	RN																														
10713703	LOPEZ ROSELLO ANGELICA	TERCERO	988569444	RD																														
43332946	CORDOVA IBANEZ ZULAY	TERCERO	997096606	RN																														
44098456	LAMBERTO CANTO ROSA	CAS	942962286	RD																														
9768017	OLIVERA CHALCO JUANA	CAS	992768150	RN																														
71436415	ARREDONDO PABLO ADALY	TERCERO	953384766	RD																														
484164626	GARCIA VILCHERRES MARIA E	TERCERO	961829539	RN																														
46165430	CALLA CIEZA ROXANI	TERCERO	995001415	RD																														
73666029	HURTADO CAMPOS ROSALINDA	CAS	962290059	RN																														
42402400	RAMOS RAMOS ERIKA	TERCERO	943088985	RD																														
41366469	ASTO REYES ELIZABETH	CAS	989422678	RN																														
76963179	DIESTRA RIOS VERONICA	CAS	944939347	RD																														
42364453	GUIDO CARDENAS CRISTINA	TERCERO	914081386	RN																														
44319290	GORMAS ROJAS SARITA MARIA	TERCERO	954418700	RD																														
43286045	DELGADO SANCHEZ MAGALI YOVANNY	CAS	962786076	RN																														
41316610	ACEDO TICONA MARISOL F	CAS	965793647	RD																														



INSTITUTO NACIONAL DE SALUD DEL NIÑO
SAN BORJA
Lc. Fabiola Latorre Sotillo
Jefa del Departamento de Salud del Niño

ROL DE RETENES - PANAMERICANOS Y PARA PANAMERICANOS

AGOSTO - 2019

	INFORMATICA																														
	SOPORTE INFORMATICO			DESARROLLO DE SOFTWARE			PLATAFORMA INFORMATICA																								
JUEVES	VIERNES	SABADO	DOMINGO	LUNES	MARTES	MIERCOLES	JUEVES	VIERNES	SABADO	DOMINGO	SABADO	DOMINGO	LUNES	MARTES	MIERCOLES	JUEVES	VIERNES	SABADO	DOMINGO	SABADO	DOMINGO	LUNES	MARTES	MIERCOLES	JUEVES	VIERNES	SABADO				
1	2	3	4	5	6	7	8	9	10	11	24	25	26	27	28	29	30	31													
Eduardo Mori Guillen (957316218)	Anna Cumpa Talur (933324110)	Johnny Jen Ore (533324110)	Cristhan Mendoza Mendocza (990439901)	Eduardo Mori Guillen (533324110)	Anna Cumpa Talur (933324110)	Johnny Jen Ore (533324110)	Cristhan Mendoza Mendocza (990439901)	Eduardo Mori Guillen (533324110)	Anna Cumpa Talur (933324110)	Johnny Jen Ore (533324110)	Cristhan Mendoza Mendocza (990439901)	Eduardo Mori Guillen (533324110)	Anna Cumpa Talur (933324110)	Johnny Jen Ore (533324110)	Cristhan Mendoza Mendocza (990439901)	Eduardo Mori Guillen (957316218)	Anna Cumpa Talur (933324110)	Johnny Jen Ore (533324110)	Cristhan Mendoza Mendocza (990439901)	Eduardo Mori Guillen (957316218)	Anna Cumpa Talur (933324110)	Johnny Jen Ore (533324110)	Cristhan Mendoza Mendocza (990439901)	Eduardo Mori Guillen (957316218)	Anna Cumpa Talur (933324110)	Johnny Jen Ore (533324110)	Cristhan Mendoza Mendocza (990439901)	Eduardo Mori Guillen (957316218)	Anna Cumpa Talur (933324110)	Johnny Jen Ore (533324110)	
Eder Palomino Espinoza (984710545)	Ronald Chicena Roca (961700663)	Wilber Ruiz Sanchez (950073720)	Wilner Pimari Chircos (975279617)	Eder Palomino Espinoza (984710545)	Ronald Chicena Roca (961700663)	Wilber Ruiz Sanchez (933071720)	Wilner Pimari Chircos (975279617)	Eder Palomino Espinoza (984710545)	Ronald Chicena Roca (961700663)	Wilber Ruiz Sanchez (950073720)	Wilner Pimari Chircos (975279617)	Eder Palomino Espinoza (984710545)	Ronald Chicena Roca (961700663)	Wilber Ruiz Sanchez (933071720)	Wilner Pimari Chircos (975279617)	Eder Palomino Espinoza (984710545)	Ronald Chicena Roca (961700663)	Wilber Ruiz Sanchez (950073720)	Wilner Pimari Chircos (975279617)	Eder Palomino Espinoza (984710545)	Ronald Chicena Roca (961700663)	Wilber Ruiz Sanchez (933071720)	Wilner Pimari Chircos (975279617)	Eder Palomino Espinoza (984710545)	Ronald Chicena Roca (961700663)	Wilber Ruiz Sanchez (950073720)	Wilner Pimari Chircos (975279617)	Eder Palomino Espinoza (984710545)	Ronald Chicena Roca (961700663)	Wilber Ruiz Sanchez (933071720)	
Jhon Cuadros Quispe (960823670)	Jhon Cuadros Quispe (960823670)	Jhon Cuadros Quispe (960823670)	Jhon Cuadros Quispe (960823670)	Jhon Cuadros Quispe (960823670)	Jhon Cuadros Quispe (960823670)	Jhon Cuadros Quispe (960823670)	Jhon Cuadros Quispe (960823670)	Jhon Cuadros Quispe (960823670)	Jhon Cuadros Quispe (960823670)	Jhon Cuadros Quispe (960823670)	Jhon Cuadros Quispe (960823670)	Jhon Cuadros Quispe (960823670)	Jhon Cuadros Quispe (960823670)	Jhon Cuadros Quispe (960823670)	Jhon Cuadros Quispe (960823670)	Jhon Cuadros Quispe (960823670)	Jhon Cuadros Quispe (960823670)	Jhon Cuadros Quispe (960823670)	Jhon Cuadros Quispe (960823670)	Jhon Cuadros Quispe (960823670)	Jhon Cuadros Quispe (960823670)	Jhon Cuadros Quispe (960823670)	Jhon Cuadros Quispe (960823670)	Jhon Cuadros Quispe (960823670)	Jhon Cuadros Quispe (960823670)	Jhon Cuadros Quispe (960823670)	Jhon Cuadros Quispe (960823670)	Jhon Cuadros Quispe (960823670)	Jhon Cuadros Quispe (960823670)		
Humana Aguino Chavez (951364198)	Miguel Zegarra Perez (911152085)	Lourdes Alonzo Ramos (967134193)	Missi Santiago Anal (967147165)	Carlos Santillan Salas (958974335)	Carlos Santillan Salas (958974335)	Humana Aguino Chavez (951364198)	Miguel Zegarra Perez (911152085)	Lourdes Alonzo Ramos (967134193)	Missi Santiago Anal (967147165)	Carlos Santillan Salas (958974335)	Carlos Santillan Salas (958974335)	Humana Aguino Chavez (951364198)	Miguel Zegarra Perez (911152085)	Lourdes Alonzo Ramos (967134193)	Missi Santiago Anal (967147165)	Carlos Santillan Salas (958974335)	Carlos Santillan Salas (958974335)	Humana Aguino Chavez (951364198)	Miguel Zegarra Perez (911152085)	Lourdes Alonzo Ramos (967134193)	Missi Santiago Anal (967147165)	Carlos Santillan Salas (958974335)	Carlos Santillan Salas (958974335)	Humana Aguino Chavez (951364198)	Miguel Zegarra Perez (911152085)	Lourdes Alonzo Ramos (967134193)	Missi Santiago Anal (967147165)	Carlos Santillan Salas (958974335)	Carlos Santillan Salas (958974335)	Humana Aguino Chavez (951364198)	
Cesar Mulante Saavedra (992084430)	Cesar Mulante Saavedra (992084430)	Cesar Mulante Saavedra (992084430)	Cesar Mulante Saavedra (992084430)	Cesar Mulante Saavedra (992084430)	Cesar Mulante Saavedra (992084430)	Cesar Mulante Saavedra (992084430)	Cesar Mulante Saavedra (992084430)	Cesar Mulante Saavedra (992084430)	Cesar Mulante Saavedra (992084430)	Cesar Mulante Saavedra (992084430)	Cesar Mulante Saavedra (992084430)	Cesar Mulante Saavedra (992084430)	Cesar Mulante Saavedra (992084430)	Cesar Mulante Saavedra (992084430)	Cesar Mulante Saavedra (992084430)	Cesar Mulante Saavedra (992084430)	Cesar Mulante Saavedra (992084430)	Cesar Mulante Saavedra (992084430)	Cesar Mulante Saavedra (992084430)	Cesar Mulante Saavedra (992084430)	Cesar Mulante Saavedra (992084430)	Cesar Mulante Saavedra (992084430)	Cesar Mulante Saavedra (992084430)	Cesar Mulante Saavedra (992084430)	Cesar Mulante Saavedra (992084430)	Cesar Mulante Saavedra (992084430)	Cesar Mulante Saavedra (992084430)	Cesar Mulante Saavedra (992084430)	Cesar Mulante Saavedra (992084430)		
Forola Arce Choque (986927426)	Johanna Gonzales Bustroco (990071520)	Maria Hurtado Parasca (533629545)	Miguel Fernandez Valco (991875222)	Evaris Moreno Sanchez (991149235)	Andie Blas Garibay (93597294)	Jamil Vasquez Riol (954807112)	Forola Arce Choque (986927426)	Johanna Gonzales Bustroco (990071520)	Maria Hurtado Parasca (533629545)	Miguel Fernandez Valco (991875222)	Evaris Moreno Sanchez (991149235)	Andie Blas Garibay (93597294)	Jamil Vasquez Riol (954807112)	Forola Arce Choque (986927426)	Johanna Gonzales Bustroco (990071520)	Maria Hurtado Parasca (533629545)	Miguel Fernandez Valco (991149235)	Evaris Moreno Sanchez (991149235)	Andie Blas Garibay (93597294)	Jamil Vasquez Riol (954807112)	Forola Arce Choque (986927426)	Johanna Gonzales Bustroco (990071520)	Maria Hurtado Parasca (533629545)	Miguel Fernandez Valco (991149235)	Evaris Moreno Sanchez (991149235)	Andie Blas Garibay (93597294)	Jamil Vasquez Riol (954807112)	Forola Arce Choque (986927426)	Johanna Gonzales Bustroco (990071520)	Maria Hurtado Parasca (533629545)	
Oscar Fernandez Flores (97003002)	Oscar Fernandez Flores (97003002)	Oscar Fernandez Flores (97003002)	Oscar Fernandez Flores (97003002)	Oscar Fernandez Flores (97003002)	Oscar Fernandez Flores (97003002)	William La Rosa Vargas (96076474)	William La Rosa Vargas (96076474)	William La Rosa Vargas (96076474)	William La Rosa Vargas (96076474)	William La Rosa Vargas (96076474)	William La Rosa Vargas (96076474)	William La Rosa Vargas (96076474)	William La Rosa Vargas (96076474)	William La Rosa Vargas (96076474)	William La Rosa Vargas (96076474)	William La Rosa Vargas (96076474)	William La Rosa Vargas (96076474)	William La Rosa Vargas (96076474)	William La Rosa Vargas (96076474)	William La Rosa Vargas (96076474)	William La Rosa Vargas (96076474)	William La Rosa Vargas (96076474)	William La Rosa Vargas (96076474)	William La Rosa Vargas (96076474)	William La Rosa Vargas (96076474)	William La Rosa Vargas (96076474)	William La Rosa Vargas (96076474)	William La Rosa Vargas (96076474)	William La Rosa Vargas (96076474)		
ARCHIVO HC																															
ESTADISTICA																															
ARCHIVO CENTRAL	Oscar Fernandez Flores (97003002)	Oscar Fernandez Flores (97003002)	Oscar Fernandez Flores (97003002)	Oscar Fernandez Flores (97003002)	Oscar Fernandez Flores (97003002)	William La Rosa Vargas (96076474)	William La Rosa Vargas (96076474)	William La Rosa Vargas (96076474)	William La Rosa Vargas (96076474)	William La Rosa Vargas (96076474)	William La Rosa Vargas (96076474)	William La Rosa Vargas (96076474)	William La Rosa Vargas (96076474)	William La Rosa Vargas (96076474)	William La Rosa Vargas (96076474)	William La Rosa Vargas (96076474)	William La Rosa Vargas (96076474)	William La Rosa Vargas (96076474)	William La Rosa Vargas (96076474)	William La Rosa Vargas (96076474)	William La Rosa Vargas (96076474)	William La Rosa Vargas (96076474)	William La Rosa Vargas (96076474)	William La Rosa Vargas (96076474)	William La Rosa Vargas (96076474)	William La Rosa Vargas (96076474)	William La Rosa Vargas (96076474)	William La Rosa Vargas (96076474)	William La Rosa Vargas (96076474)		

Firmado digitalmente por MONTVOYA
 ARAANGO Alex Joel FAU
 20552196725501
 MONTVOYA Alex Joel FAU
 20552196725501
 Fecha: 10/08/2019 16:17:05 -05:00





ROL DE RETEN POR PANAMERICANOS Y PARA PANAMERICANOS 2019



UNIDAD/DEPARTAMENTO/SERVICIO/E: CENTRO QUIRURGICO Y ANESTESIOLOGIA

FECHA DE INICIO: 24/07/2019

FECHA FIN: 31/08/2019

Nº	APELLIDOS Y NOMBRES	TELÉFONO Fijo / CELULAR	JULIO 2019												AGOSTO 2019																													
			Mar 24	Abr 25	May 26	Jun 27	Jul 28	Ago 29	Sep 30	Oct 31	Nov 01	Dic 02	Ene 03	Feb 04	Mar 05	Abr 06	May 07	Jun 08	Jul 09	Ago 10	Sep 11	Oct 12	Nov 13	Dic 14	Ene 15	Feb 16	Mar 17	Abr 18	May 19	Jun 20	Jul 21	Ago 22	Sep 23	Oct 24	Nov 25	Dic 26	Ene 27	Feb 28	Mar 29	Abr 30	May 31			
1	ROQUELO CARMONA PERLA	998808164	RD/RN																																									
2	ZARATE COIZA MARCO	984281888		RD/RN																																								
3	GARCIA PIÑAS CARLOS	98994449			RD/RN																																							
4	ROSALES VENTURA JENIFER	96511566				RD/RN																																						
5	VILEGAS AGUILAR MARCO KEVIN	976689249					RD/RN																																					
6	CASTAÑEDA GIL JUAN CARLOS	976399508						RD/RN																																				
7	DÍAZ GONZÁLES EDUARDO	979071461							RD/RN																																			
8	CASTAÑEDA AVALOS ROMINA BEATRIZ	972011655								RD/RN																																		
9	YAMUQUÉ GONZÁLES CLAUDIA	948119331																																										
10	TOVAR PAREDES CARLOS	98573841																																										
11	ALVA SANABRIA MARLON	94468005																																										
12	VÁSQUEZ CARBASSO MANUEL	98842483																																										
13	MORALES BEDOYA JHAY ELYNE	95055654																																										
14	MORENO MONCADA KENNY	966617750																																										
15	WEIDERT CHAVEZ DANIEL	951306680																																										
16	DURÓZ PACHECO DANIEL	973103484																																										
17	PRACIMNO HUERTAS USIE	97769722																																										
18	MAMANI MAMANI CARLOS	95048321																																										
19	GILIANO SANCHEZ JOSELIN	94297293																																										
20	COBDOVA BUENIA CARLOS	990105148																																										
21	MILCHEZ WILAYA OLGER	94885494																																										
22	ROQUELO COLTER MARCO	949743574																																										
23	CAMPES CAICEDO DENISE	947347122																																										
24	FUJITA ALBUJAR CAROLINA	94688151																																										
25	JERI APAYZA TERESA MONICA	991071035																																										

LEYENDA

RD	RETEN DIURNA
RN	RETEN NOCTURNA



Firmado digitalmente por ROJAS SANDOVAL Paul Rodolfo FAU 20552196725 soft
Móvil: Soy el autor del documento
Fecha: 27/05/2019 15:01:23 -05:00

RETEN PARA PANAMERICANOS - ASESORIA JURÍDICA

NOMBRES Y APELLIDOS	TELEFONO	24-jul	25-jul	26-jul	27-jul	28-jul	29-jul	30-jul	31-jul	01-ago	02-ago	03-ago	04-ago	05-ago	06-ago	07-ago	08-nov	09-ago	10-ago	11-ago	24-ago	25-ago	26-ago	27-ago	28-ago	29-ago	30-ago	31-ago
ELIZABETH DIANA VEGA HUANCA	999997861					X																					X	X
FERNANDO ENRIQUE GRADOS HERRERA	991186145						X	X	X																			
PABLO HUAMÁN ASTOCONDOR	983483146													X	X	X					X					X		
CARLOS ENRIQUE PINILLOS SALAS	991273948									X	X	X	X															
RONALD SEBASTIAN TARCO PÉREZ	981082277	X	X	X	X																							
JOSÉ LUIS TORRES VEGA	993136809																					X	X	X	X			
ROY CENES VELA ELIAS	985598530																X	X	X	X								



ROL DE RETENES - PANAMERICANOS Y PARA PANAMERICANOS
JULIO - 2019

	MIÉRCOLES	JUEVES	VIERNES	SÁBADO	DOMINGO	LUNES	MARTES	MIÉRCOLES
	24	25	26	27	28	29	30	31
INFORMATICA	SOPORTE INFORMATICO	Eduardo Mor Guillen (957316718)	Amin Cumpa Talur (959333397)	Christian Mendoza (999379601)	Eduardo Mor Guillen (957316718)	Amin Cumpa Talur (959333397)	Johnny Jari Ore (993231110)	Christian Mendoza (999379601)
	DESARROLLO DE SOFTWARE	Eder Palomino Espinoza (994770545)	Ronald Chicoma Roca (561766663)	Wilber Ruiz Sanchez (955073720)	Wilner Pinaran Chicoma (925279617)	Eder Palomino Espinoza (994770545)	Ronald Chicoma Roca (561766663)	Wilber Ruiz Sanchez (955073720)
	PLATAFORMA INFORMATICA	Luis Mendoza Caballero (964348359)	Luis Mendoza Caballero (964348359)	Luis Mendoza Caballero (964348359)	Luis Mendoza Caballero (964348359)	Luis Mendoza Caballero (964348359)	Luis Mendoza Caballero (964348359)	Luis Mendoza Caballero (964348359)
EPIDEMIOLOGIA	Carlos Santillan Salas (968974335)	Mrs. Santiago Abel (967717165)	Humana Ayarce Chavez (951064188)	Marta Gorman (97670869)	Miguel Zepeda Perez (941150085)	Lourdes Alencio Ramos (991134193)	Carlos Santillan Salas (968974335)	Mrs. Santiago Abel (967717165)
ESTADISTICA	Carlos Martinez Andrade (986734892)	Carlos Martinez Andrade (986734892)	Carlos Martinez Andrade (986734892)	Carlos Martinez Andrade (986734892)	Carlos Martinez Andrade (986734892)	Carlos Martinez Andrade (986734892)	Carlos Martinez Andrade (986734892)	Carlos Martinez Andrade (986734892)
ARCHIVO HC	Jamyl Viquez Real (954807112)	Florencia Acea Choque (966827425)	Johanna Goveles Baburo (960071520)	Maria Trinidad Paredes (937692545)	Miguel Fernandez Valero (991875272)	Eduardo Moreno Sanchez (991140286)	Andre Blas Garbay (926597291)	Jamyl Viquez Real (954807112)
ARCHIVO CENTRAL	William La Rosa Vargas (966706474)	William La Rosa Vargas (966706474)	William La Rosa Vargas (966706474)	William La Rosa Vargas (966706474)	Oscar Fernandez Flores (970093002)	Oscar Fernandez Flores (970093002)	Oscar Fernandez Flores (970093002)	Oscar Fernandez Flores (970093002)

FIRMA DIGITAL
 ARANGO Alex Jose FAU
 20552196725 soft
 Monto 3005 2019
 Fecha 10/05/2019 16:17:27 -05:00





San Borja, 06 de Mayo del 2019

NOTA INFORMATIVA N° 000134-2019-ESG-UAD-INSNSB

A : HEKSEY BAKKIGA CARKENAS

Director Ejecutivo de la Unidad de Administración

Asunto : Rol de retenes para los Juegos Panamericanos y Parapanamericanos 2019.

Referencia : Correo electrónico de fecha 03/05/2019

Tengo el agrado de dirigirme a usted a fin de saludarlo cordialmente, y a su vez en relación al correo electrónico de fecha 03-05-2019, se remite la programación de reten de los Juegos Panamericanos y Parapanamericanos 2019 del personal del Equipo de Servicios Generales del INSNSB, siendo los siguientes roles:

Del 24 al 31 de Julio:

- Lic. Dany Gómez Ávila
- Tec. Javier Gálvez Mejía
- Ing. Patricia Ramírez Campos
- Sr. Pedro Cisneros Antón
- Coordinador de Equipo
- Asistente Administrativo
- Especialista en Equipamiento
- Conductor

Del 01 al 11 de Agosto:

- Arq. Paul Taco Maraza
- Ing. Claudia Cisneros Velásquez
- Ing. Mango Parra Farfán
- Sr. Agustín Guillén Quispe
- Ing. Juan Carlos Cornejo Martínez
- electromecánicos
- Especialista en Infraestructura
- Especialista Administrativo I
- Ing. Electrónico
- Conductor
- Especialista en equipos

Del 24 al 31 de Agosto:

- Cnl. Carlos Rosalino Hidalgo
- Ing. Denisse Gallegos Alegria
- Tec. Salomón Leonardo Barrios
- Sr. Agustín Guillén Quispe
- Ing. Blanca Huamán Pareja
- Especialista en Seguridad
- Ing. Electrónica
- Técnico en mantenimiento
- Conductor
- Ing. Civil

Agradeceré la comunicación al Equipo de Recursos Humanos-

Sin otro particular, quedo de usted.

Atentamente,

cc:

(DGA/cjb)



PERSONAL MEDICO

UNIDAD DE ATENCION INTEGRAL ESPECIALIZADA

SUB UNIDAD DE ATENCION INTEGRAL ESPECIALIZADA AL PACIENTE QUEMADO

ROL DE PROGRAMACION DE HORAS EFECTIVAS EN EL PERSONAL ASISTENCIAL DEL INSN - SB

FECHA MES

JULIO 2019

DEL

1 DE JULIO 2019

AL

31 DE JULIO 2019

PERSONAL ASISTENCIAL (Apel - Nom)	Total Horas	1	2	3	4	5	6	7	8	9	10	11	12	13	14	15	16	17	18	19	20	21	22	23	24	25	26	27	28	29	30	31
1 HUGO PILAR CP NOMBRAO (93604311)	0																															
2 LECTOR CHRISTIAN CP NOMBRAO (94487206)	0						R										R															
3 CASTILLA EDEL CP NOMBRAO (91143107)	0							R																								
4 DAVILA MIGUEL CP NOMBRAO (93613177)	0								R																							
5 PAREJA DEL CARMO JULIO CP CAS (93534842)	0									R																						
6 MINAN PEDRO CP CAS (94112189)	0	R									R																					
8 KELLY CONTRERAS CP CAS (94535427)	0											R																				
9 IAN OLIVERA PADURRO CP TERCERO (94231479)	0												R																			
10 FABIO TITO VALLEJO CP TERCERO (94593472)	0													R																		
11 WESLY MACAOZA AGUILO CP TERCERO (94321234)	0														R																	
12 LUIS HUMANA SUICO CP TERCERO (94491312)	0															R																



INSN
UNIDAD DE ATENCION INTEGRAL ESPECIALIZADA
M.C. NANCY T...
COORDINADORA
Jefe del Sub-Comité de Control de Calidad



PERSONAL MEDICO

UNIDAD DE ATENCION INTEGRAL ESPECIALIZADA
SUB UNIDAD DE ATENCION INTEGRAL ESPECIALIZADA AL PACIENTE QUEMADO

ROL DE PROGRAMACION DE HORAS EFECTIVAS EN EL PERSONAL ASISTENCIAL DEL INSN - SB

FECHA MES
DEL
AL

AGOSTO 2019
1 DE AGOSTO 2019
31 DE AGOSTO 2019

Nº	PERSONAL ASISTENCIAL (Apel. - Nombres)	Total Horas Mes	1	2	3	4	5	6	7	8	9	10	11	12	13	14	15	16	17	18	19	20	21	22	23	24	25	26	27	28	29	30	31
			J	V	S	D	L	M	M	J	V	S	D	L	M	M	J	V	S	D	L	M	M	J	V	S	D	L	M	M	J	V	S
1	HUBER PULAR CP NOMBRAO (95904311)	0																															
2	LECTOR CARSTEN CP NOMBRAO (95919226)	0																															
3	CASTILLA EDELL CP NOMBRAO (95143187)	0																															
4	DAVILA MIGUEL CP NOMBRAO (95939387)	0																															
5	RIVERA DEL CAMPO JULIO CP CAS (95855842)	0																															
6	MILAN PEDRO CP CAS (9411138)	0																															
8	KELLY CONRAN CP CAS (95333557)	0																															
9	JAN OLIVERA PAULINO CP TERCERO (94214731)	0																															
10	FABIO TITO VALLE ROS CP TERCERO (94997472)	0																															
11	WERY WENDOL AGUADO CP TERCERO (94333344)	0																															
12	LUIS MUDAN TURCO CP TERCERO (95495327)	0																															



INSN
UNIDAD DE ATENCION MEDICA ESPECIALIZADA
M.C. MORA
GOPE N.º
DIRECTOR GENERAL
CONSEJO DIRECTIVO
LUGAR DE FIRMAS

PERSONAL MEDICO NEUROCIRUJANOS
UNIDAD DE ATENCIÓN INTEGRAL ESPECIALIZADA

ROL DE RETENES DE NEUROCIRUJANOS POR PANAMERICANOS

F. INICIO 24 DE JULIO
F. FIN 31 DE AGOSTO

PERSONAL ASISTENCIAL (Apellidos y Nombres)	Especialidad	JULIO							AGOSTO						
		24	25	26	27	28	29	30	31	1	2	3	4	5	6
1 CAMPOS SANCHEZ DANIEL NEUROCIRUJANO M3352546	CAS	RD													
2 SANCHEZ SANCHEZ FABIAN NEUROCIRUJANO M3352547	CAS	RN													
3 SANCHEZ SANCHEZ FABIAN NEUROCIRUJANO M3352547	CAS			RN											
4 SANCHEZ SANCHEZ FABIAN NEUROCIRUJANO M3352546	CAS														
5 SANCHEZ SANCHEZ FABIAN NEUROCIRUJANO M3352546	CAS														
6 SANCHEZ SANCHEZ FABIAN NEUROCIRUJANO M3352546	CAS														
7 SANCHEZ SANCHEZ FABIAN NEUROCIRUJANO M3352546	CAS														
8 SANCHEZ SANCHEZ FABIAN NEUROCIRUJANO M3352546	CAS														
9 SANCHEZ SANCHEZ FABIAN NEUROCIRUJANO M3352546	CAS														
10 SANCHEZ SANCHEZ FABIAN NEUROCIRUJANO M3352546	CAS														
11 SANCHEZ SANCHEZ FABIAN NEUROCIRUJANO M3352546	CAS														
12 SANCHEZ SANCHEZ FABIAN NEUROCIRUJANO M3352546	CAS														
13 SANCHEZ SANCHEZ FABIAN NEUROCIRUJANO M3352546	CAS														
14 SANCHEZ SANCHEZ FABIAN NEUROCIRUJANO M3352546	CAS														
15 SANCHEZ SANCHEZ FABIAN NEUROCIRUJANO M3352546	CAS														
16 SANCHEZ SANCHEZ FABIAN NEUROCIRUJANO M3352546	CAS														
17 SANCHEZ SANCHEZ FABIAN NEUROCIRUJANO M3352546	CAS														
18 SANCHEZ SANCHEZ FABIAN NEUROCIRUJANO M3352546	CAS														
19 SANCHEZ SANCHEZ FABIAN NEUROCIRUJANO M3352546	CAS														
20 SANCHEZ SANCHEZ FABIAN NEUROCIRUJANO M3352546	CAS														
21 SANCHEZ SANCHEZ FABIAN NEUROCIRUJANO M3352546	CAS														
22 SANCHEZ SANCHEZ FABIAN NEUROCIRUJANO M3352546	CAS														
23 SANCHEZ SANCHEZ FABIAN NEUROCIRUJANO M3352546	CAS														
24 SANCHEZ SANCHEZ FABIAN NEUROCIRUJANO M3352546	CAS														
25 SANCHEZ SANCHEZ FABIAN NEUROCIRUJANO M3352546	CAS														
26 SANCHEZ SANCHEZ FABIAN NEUROCIRUJANO M3352546	CAS														
27 SANCHEZ SANCHEZ FABIAN NEUROCIRUJANO M3352546	CAS														
28 SANCHEZ SANCHEZ FABIAN NEUROCIRUJANO M3352546	CAS														
29 SANCHEZ SANCHEZ FABIAN NEUROCIRUJANO M3352546	CAS														
30 SANCHEZ SANCHEZ FABIAN NEUROCIRUJANO M3352546	CAS														
31 SANCHEZ SANCHEZ FABIAN NEUROCIRUJANO M3352546	CAS														



INSTITUTO NACIONAL DE SALUD DEL NIÑO - SAN BORJA
UNIDAD DE ATENCIÓN INTEGRAL ESPECIALIZADA
ATENCIONES ASISTIDAS POR NEUROCIRUJANOS
M3352546
M3352547
M3352548
M3352549
M3352550
M3352551
M3352552
M3352553
M3352554
M3352555
M3352556
M3352557
M3352558
M3352559
M3352560
M3352561
M3352562
M3352563
M3352564
M3352565
M3352566
M3352567
M3352568
M3352569
M3352570
M3352571
M3352572
M3352573
M3352574
M3352575
M3352576
M3352577
M3352578
M3352579
M3352580
M3352581
M3352582
M3352583
M3352584
M3352585
M3352586
M3352587
M3352588
M3352589
M3352590
M3352591
M3352592
M3352593
M3352594
M3352595
M3352596
M3352597
M3352598
M3352599
M3352600



SUB UNIDAD DE ATENCIÓN INTEGRAL ESPECIALIZADA DEL PACIENTE DE ESPECIALIDADES QUIRÚRGICAS

AGOSTO

Saint John's University

SUPER-EXPERIMENTAL COURSE

THE UNIVERSITY OF CHICAGO
 LIBRARY
 540 EAST 58TH STREET
 CHICAGO, ILL. 60637
 U.S.A.





Ministerio
de Salud

SUB UNIDAD DE ATENCIÓN INTEGRAL ESPECIALIZADA DEL PACIENTE DE CARDIOLOGÍA Y CIRUGÍA CARDIOVASCULAR
CONSULTORIO EXTERNO
Personal CAS y TERCERO

ROL DE RETENES PARA JUEGOS PANAMERICANOS

Ord.	PERSONAL ASISTENCIAL (Apellidos y Nombres)	Categoría	JULIO							AGOSTO						
			24	25	26	27	28	29	30	31	1	2	3	4	5	6
1	LUCENA BETANCOURT STELLA L. N. MÉDICO CARDIOLOGO Serv. de Consult. Ext. Cardiología 945 543 599	CAS	R								R					
2	MONTOTA GODOCHEA, DAVID C. MÉDICO CARDIOLOGO Serv. de Consult. Ext. Cardiología 993 782 107	CAS		R							R					
3	MIEGAS QUICABO, LUIS ALFREDO MÉDICO CARDIOLOGO Serv. de Consult. Ext. Cardiología 998 648 122	CAS			R							R				
4	CATALAN CASEREA, ALEX ISMAEL MÉDICO CARDIOLOGO Serv. de Consult. Ext. Cardiología 989 219 548	CAS			R								R			
5	GIL MONTERO, MIRIAM JANNET MÉDICO CARDIOLOGO Serv. de Consult. Ext. Cardiología 959 324 997	CAS				R								R		
6	CONOBERI ALVARO, YASSEN DEL ROSARIO MÉDICO CARDIOLOGO 950 829 896	CAS					R								R	
7	MORALES ESPINOZA, KRISTEL SILVIA MÉDICO CARDIOLOGO Serv. de Consult. Ext. Cardiología 987 761 401	CAS						R								R
8	MINAYA OTATEGUI EDWIN YUBALI MÉDICO CARDIOLOGO Serv. de Consult. Ext. Cardiología 987 761 401	CAS							R							
9	ROJAS QUIROZ JORGE JHONATAN MÉDICO CARDIOLOGO Serv. de Consult. Ext. Cardiología 993 717 148	TERCERO								R						
10	MEDINA MONICA YAREN MÉDICO CARDIOLOGO Serv. de Consult. Ext. Cardiología 949 363 821	TERCERO									R					
11	MEDINA RIVERA NELLY MÉDICO CARDIOLOGO Serv. de Consult. Ext. Cardiología 933 292 673	TERCERO														R

INSTITUTO NACIONAL DE SALUD DEL NIÑO - SAN BORJA
UNIDAD DE ATENCIÓN ESPECIALIZADA
C. MED. A. R. N. D.
Servicio Externo

INSTITUTO NACIONAL DE SALUD DEL NIÑO - SAN BORJA
UNIDAD DE ATENCIÓN ESPECIALIZADA
C. MED. A. R. N. D.
Servicio Externo

INSTITUTO NACIONAL DE SALUD DEL NIÑO - SAN BORJA
UNIDAD DE ATENCIÓN ESPECIALIZADA
C. MED. A. R. N. D.
Servicio Externo

ROL DE PROGRAMACION RETEN-POR JUEGOS PANAMERICANOS DEL 24 DE JULIO AL 31 DE AGOSTO 2019- INSNBS

PERSONAL MEDICO GASTROENTEROLOGIA
UNIDAD DE ATENCION INTEGRAL ESPECIALIZADA

SUB UNIDAD DE ATENCION INTEGRAL ESPECIALIZADA DE PEDIATRIA Y SUBESPECIALIDADES

SUB UNIDAD DE ATENCION ESPECIALIZADA DE SUBSECTOR COMUNIDADES			JULIO												AGOSTO																										
Cód	PERSONAL ASISTENCIAL (Apellidos y Nombres)	CIUDAD	AÑO																																						
			24	25	26	27	28	29	30	31	1	2	3	4	5	6	7	8	9	10	11	12	13	14	15	16	17	18	19	20	21	22	23	24	25	26	27	28	29	30	31
1	ANABELA ALONSO	WIRACACHO	M	J	V	S	D	L	M	M	J	V	S	D	L	M	M	J	V	S	D	L	M	M	J	V	S	D	L	M	M	J	V	S	D	L	M	M	J	V	S
2	CARLOS DOMINGUEZ ROSA	WIRACACHO	X	X	X	X	X	X	X	X	X	X	X	X	X	X	X	X	X	X	X	X	X	X	X	X	X	X	X	X	X	X	X	X	X	X	X	X	X	X	
3	ELI REYES MORA	WIRACACHO																																							

PERSONAL MEDICO NEFROLOGIA

UNIDAD DE ATENCION INTEGRAL ESPECIALIZADA
SUB UNIDAD DE ATENCION INTEGRAL ESPECIALIZADA DE PEDIATRIA Y SUBESPECIALIDADES

SUB UNIDAD DE ATENCION INTEGRAL ESPECIALIZADA DE PEDIATRIA I SOBRE EVOLUCIONARIOS			AÑO												AÑO																																																																																																																																																																																																																																																																																																																																																																																																																																																																																																																																																																																																																																																																																																																																																																																																																																																																																																																																																																																																																																																																																																																																																																																						
Código	PERSONAL ASISTENCIAL (Apellidos y Nombres)	CIUDAD	24	25	26	27	28	29	30	31	1	2	3	4	5	6	7	8	9	10	11	12	13	14	15	16	17	18	19	20	21	22	23	24	25	26	27	28	29	30	31																																																																																																																																																																																																																																																																																																																																																																																																																																																																																																																																																																																																																																																																																																																																																																																																																																																																																																																																																																																																																																																																																																																																																												
			M	J	V	S	D	L	M	M	J	V	S	D	L	M	M	J	V	S	D	L	M	M	J	V	S	D	L	M	M	J	V	S	D	L	M	M	J	V	S	D	L	M	M	J	V	S	D	L	M	M	J	V	S	D	L	M	M	J	V	S	D	L	M	M	J	V	S	D	L	M	M	J	V	S	D	L	M	M	J	V	S	D	L	M	M	J	V	S	D	L	M	M	J	V	S	D	L	M	M	J	V	S	D	L	M	M	J	V	S	D	L	M	M	J	V	S	D	L	M	M	J	V	S	D	L	M	M	J	V	S	D	L	M	M	J	V	S	D	L	M	M	J	V	S	D	L	M	M	J	V	S	D	L	M	M	J	V	S	D	L	M	M	J	V	S	D	L	M	M	J	V	S	D	L	M	M	J	V	S	D	L	M	M	J	V	S	D	L	M	M	J	V	S	D	L	M	M	J	V	S	D	L	M	M	J	V	S	D	L	M	M	J	V	S	D	L	M	M	J	V	S	D	L	M	M	J	V	S	D	L	M	M	J	V	S	D	L	M	M	J	V	S	D	L	M	M	J	V	S	D	L	M	M	J	V	S	D	L	M	M	J	V	S	D	L	M	M	J	V	S	D	L	M	M	J	V	S	D	L	M	M	J	V	S	D	L	M	M	J	V	S	D	L	M	M	J	V	S	D	L	M	M	J	V	S	D	L	M	M	J	V	S	D	L	M	M	J	V	S	D	L	M	M	J	V	S	D	L	M	M	J	V	S	D	L	M	M	J	V	S	D	L	M	M	J	V	S	D	L	M	M	J	V	S	D	L	M	M	J	V	S	D	L	M	M	J	V	S	D	L	M	M	J	V	S	D	L	M	M	J	V	S	D	L	M	M	J	V	S	D	L	M	M	J	V	S	D	L	M	M	J	V	S	D	L	M	M	J	V	S	D	L	M	M	J	V	S	D	L	M	M	J	V	S	D	L	M	M	J	V	S	D	L	M	M	J	V	S	D	L	M	M	J	V	S	D	L	M	M	J	V	S	D	L	M	M	J	V	S	D	L	M	M	J	V	S	D	L	M	M	J	V	S	D	L	M	M	J	V	S	D	L	M	M	J	V	S	D	L	M	M	J	V	S	D	L	M	M	J	V	S	D	L	M	M	J	V	S	D	L	M	M	J	V	S	D	L	M	M	J	V	S	D	L	M	M	J	V	S	D	L	M	M	J	V	S	D	L	M	M	J	V	S	D	L	M	M	J	V	S	D	L	M	M	J	V	S	D	L	M	M	J	V	S	D	L	M	M	J	V	S	D	L	M	M	J	V	S	D	L	M	M	J	V	S	D	L	M	M	J	V	S	D	L	M	M	J	V	S	D	L	M	M	J	V	S	D	L	M	M	J	V	S	D	L	M	M	J	V	S	D	L	M	M	J	V	S	D	L	M	M	J	V	S	D	L	M	M	J	V	S	D	L	M	M	J	V	S	D	L	M	M	J	V	S	D	L	M	M	J	V	S	D	L	M	M	J	V	S	D	L	M	M	J	V	S	D	L	M	M	J	V	S	D	L	M	M	J	V	S	D	L	M	M	J	V	S	D	L	M	M	J	V	S	D	L	M	M	J	V	S	D	L	M	M	J	V	S	D	L	M	M	J	V	S	D	L	M	M	J	V	S	D	L	M	M	J	V	S	D	L	M	M	J	V	S	D	L	M	M	J	V	S	D	L	M	M	J	V	S	D	L	M	M	J	V	S	D	L	M	M	J	V	S	D	L	M	M	J	V	S	D	L	M	M	J	V	S	D	L	M	M	J	V	S	D	L	M	M	J	V	S	D	L	M	M	J	V	S	D	L	M	M	J	V	S	D	L	M	M	J	V	S	D	L	M	M	J	V	S	D	L	M	M	J	V	S	D	L	M	M	J	V	S	D	L	M	M	J	V	S	D	L	M	M	J	V	S	D	L	M	M	J	V	S	D	L	M	M	J	V	S	D	L	M	M	J	V	S	D	L	M	M	J	V	S	D	L	M	M	J	V	S	D	L	M	M	J	V	S	D	L	M	M	J	V	S	D	L	M	M	J	V	S	D	L	M	M	J	V	S	D	L	M	M	J	V	S	D	L	M	M	J	V	S	D	L	M	M	J	V	S	D	L	M	M	J	V	S	D	L	M	M	J	V	S	D	L	M	M	J	V	S	D	L	M	M	J	V	S	D	L	M	M	J	V	S	D	L	M	M	J	V	S	D	L	M	M	J	V	S	D	L	M	M	J	V	S	D	L	M	M	J	V	S	D	L	M	M	J	V	S	D	L	M	M	J	V	S	D	L	M	M	J	V	S	D	L	M	M	J	V	S	D	L	M	M	J	V	S	D	L	M	M	J	V	S	D	L	M	M	J	V	S	D	L	M	M	J	V	S	D	L	M	M	J	V	S	D	L	M	M	J	V	S	D	L	M	M	J	V	S	D	L	M	M	J	V	S	D	L	M	M	J	V	S	D	L	M	M	J	V	S	D	L	M	M	J	V	S	D	L	M	M	J	V	S	D	L	M	M	J	V	S	D	L	M	M	J	V	S	D	L	M	M	J	V	S	D	L	M	M	J	V	S	D	L	M	M	J	V	S	D	L	M

PERSONAL MEDICO NEUROCIRUGIA

UNIDAD DE ATENCION INTEGRAL ESPECIALIZADA
SUB UNIDAD DE ATENCION INTEGRAL ESPECIALIZADA DE PEDIATRIA Y SUBESPECIALIDADES

SUB UNIDAD DE ATENCION INTEGRAL ESPECIALIZADA DE FEBRINIA 1 SOBRE CONVIENCIONES			JULIO												AGOSTO																													
Cód	PERSONAL ASISTENCIAL (Apellidos y Nombres)	CIUDAD	24	25	26	27	28	29	30	31	1	2	3	4	5	6	7	8	9	10	11	12	13	14	15	16	17	18	19	20	21	22	23	24	25	26	27	28	29	30	31			
1	CORTES ALVARO GARCIA	WIRACACHO	X									X		X						X						X		X																
2	MARCELO MORALES GARCIA	WIRACACHO		X					X							X		X							X		X																	
3	MARCELO MORALES GARCIA	WIRACACHO				X							X													X																		
4	CONCEPCION MORALES GARCIA	WIRACACHO						X								X																												
5	CONCEPCION MORALES GARCIA	WIRACACHO							X									X							X																			
6	CONCEPCION MORALES GARCIA	WIRACACHO																	X																									
7	CONCEPCION MORALES GARCIA	WIRACACHO																																										
8	CONCEPCION MORALES GARCIA	WIRACACHO																																										
9	CONCEPCION MORALES GARCIA	WIRACACHO																																										
10	CONCEPCION MORALES GARCIA	WIRACACHO																																										
11	CONCEPCION MORALES GARCIA	WIRACACHO																																										
12	CONCEPCION MORALES GARCIA	WIRACACHO																																										
13	CONCEPCION MORALES GARCIA	WIRACACHO																																										
14	CONCEPCION MORALES GARCIA	WIRACACHO																																										
15	CONCEPCION MORALES GARCIA	WIRACACHO																																										
16	CONCEPCION MORALES GARCIA	WIRACACHO																																										
17	CONCEPCION MORALES GARCIA	WIRACACHO																																										
18	CONCEPCION MORALES GARCIA	WIRACACHO																																										
19	CONCEPCION MORALES GARCIA	WIRACACHO																																										
20	CONCEPCION MORALES GARCIA	WIRACACHO																																										
21	CONCEPCION MORALES GARCIA	WIRACACHO																																										
22	CONCEPCION MORALES GARCIA	WIRACACHO																																										
23	CONCEPCION MORALES GARCIA	WIRACACHO																																										
24	CONCEPCION MORALES GARCIA	WIRACACHO																																										
25	CONCEPCION MORALES GARCIA	WIRACACHO																																										
26	CONCEPCION MORALES GARCIA	WIRACACHO																																										



INSTITUTO NACIONAL DE SALUD DE NIÑO - SAN BORJA
UNIDAD DE ATENCION INTEGRAL ESPECIALIZADA
PACIENTES DE PEDIATRIA Y SUBESPECIALIDADES
Daniel Koc Gonzales
CARE 2019-19 0000 8792



UNIDAD DE ATENCION INTEGRAL ESPECIALIZADA
SUB UNIDAD DE ATENCION INTEGRAL ESPECIALIZADA DE PEDIATRIA Y SUBESPECIALIDADES

PERSONAL MEDICO CARDIOLOGIA
UNIDAD DE ATENCIÓN INTEGRAL ESPECIALIZADA
SUB UNIDAD DE ATENCIÓN INTEGRAL ESPECIALIZADA DE PEDIATRÍA Y SUBESPECIALIDADES

UNIDAD DE ATENCION INTEGRAL ESPECIALIZADA
SUB UNIDAD DE ATENCION INTEGRAL ESPECIALIZADA

MINISTERIO DE SALUD
INSTITUTO NACIONAL DE SALUD DEL NIÑO
SUS UNIDAD DE ATENCIÓN INTEGRAL ESPECIALIZADA DE
PACIENTE DE PEDIATRÍA



PERSONAL MEDICO CIRUGIA PEDIATRICA Y NEONATAL
UNIDAD DE ATENCION INTEGRAL ESPECIALIZADA

SUB UNIDAD DE ATENCION INTEGRAL ESPECIALIZADA DE PEDIATRIA Y S. ESPECIALIDADES

PERSONAL MEDICO (Cogn. Apellido)		CIUDAD	JULIO												AGOSTO																										
			24	25	26	27	28	29	30	31	1	2	3	4	5	6	7	8	9	10	11	12	13	14	15	16	17	18	19	20	21	22	23	24	25	26	27	28	29	30	31
M	J	V	S	D	L	M	M	J	V	S	D	L	M	M	J	V	S	D	L	M	M	J	V	S	D	L	M	M	J	V	S	D	L	M	M	J	V	S			
1	GONZA MUÑOZ BETTE BOUTER	95117941					X								X																										
2	RODRIGUEZ JUAN CARLOS	95115505														X																									
3	MATA MUÑOZ KARINA MONTA	95157914															X																								
4	CAJICA YERONIM BETTY LUZ	95144493																X																							
5	LOPEZ BLANCA CAROLINA GUERRA	95155100																	X																						
6	TRUJANO ROBERTO JOSEMAN ELIA	94572709																		X																					
7	DE LA BARRERA GUSTAVO VIGENTE	95155135																			X																				
8	RODRIGUEZ CARLOS EDUAR GARCIA	94755155																																							

PERSONAL MEDICO PEDIATRIA

UNIDAD DE ATENCION INTEGRAL ESPECIALIZADA

SUB UNIDAD DE ATENCION INTEGRAL ESPECIALIZADA DE PEDIATRIA Y SUBESPECIALIDADES

SUB UNIDAD DE ATENCION INTEGRAL ESPECIALIZADA DE PEDIATRIA Y SUBESPECIALIDADES																																									
PERSONAL MEDICO (Cogn. Apellido)		JULIO															AGOSTO																								
	CIUDAD	24	25	26	27	28	29	30	31	1	2	3	4	5	6	7	8	9	10	11	12	13	14	15	16	17	18	19	20	21	22	23	24	25	26	27	28	29	30	31	
1	PEREZ MARIA DOMINIS																																								
2	VILLALBA ROSA MARGARET																																								
3	CRIVELLO NICOLA GIORGIO																																								
4	MARTINI NICOLA GIORGIO																																								
5	MACCHIONI ROBERTO GABRIEL																																								
6	MACCHIONI NICOLA LARISSA																																								
7	MACCHIARI NICOLA ADOLFO																																								
8	SESTINI NICOLA MAXIMILIANO																																								
9	MOREN NICOLA ALEXANDRO																																								
10	MACCHIARI NICOLA																																								
11	MACCHIARI NICOLA																																								

PERSONAL MEDICO QUEMADOS

UNIDAD DE ATENCION INTEGRAL ESPECIALIZADA

SUB UNIDAD DE ATENCION INTEGRAL ESPECIALIZADA DE PEDIATRIA Y SUBESPECIALIDADES

PERSONAL MEDICO (Cogn. Apellido)		SUB UNIDAD DE ATENCION INTEGRAL ESPECIALIZADA DE PEDIATRIA Y SUBESPECIALIDADES																																						
CIUDAD		JULIO															AGOSTO																							
1	2	24	25	26	27	28	29	30	31	1	2	3	4	5	6	7	8	9	10	11	12	13	14	15	16	17	18	19	20	21	22	23	24	25	26	27	28	29	30	31
1	GONZALEZ ALFONSO	M	J	V	S	D	L	M	M	J	V	S	D	L	M	M	J	V	S	D	L	M	M	J	V	S	D	L	M	M	J	V	S	D	L	M	M	J	V	S
2	GONZALEZ ALFONSO	X	X							X															X															
3	GONZALEZ ALFONSO																																							
4	GONZALEZ ALFONSO																																							



SERVICIO DE CIRUGIA PEDIATRICA

ID	ITEMS/REMARKS	QTY
IN	STAINLESS STEEL TUBING	20.00 CM QTY
POT	PTITMOLIBRINE	64.00 70.00
TN	# 178 NCA-100WAO	77.00 84.00



INSTITUTO NACIONAL DE SALUD Y MEDICINA
SIN PAGO DE COBROS MILITARES Y CIVILES
C/ PACHECO F. DÍEZ, 100. 28014 MADRID
TEL. 2631.11.11 FAX. 2631.11.12



UNIDAD / DEPARTAMENTO / SERVICIO / ETC:

DATE	24/03/2019
TIME	11:00:50:19

Nº		NOMBRE		CONDICIÓN LABORAL		TELÉFONO (HOGAR)		TELÉFONO (CELULAR)		JULIO												AGOSTO												SEPTIEMBRE												OCTUBRE												NOVIEMBRE												DICIEMBRE																																																																																																																																																																																																																																																																																																																																																																																																																																																																																																																																																																																																																																																																																																																																																																																																																																																																																																																																																																																																												
Nº	NOMBRE	CONDICIÓN LABORAL	TELÉFONO (HOGAR)	TELÉFONO (CELULAR)	1	2	3	4	5	6	7	8	9	10	11	12	13	14	15	16	17	18	19	20	21	22	23	24	25	26	27	28	29	30	31	1	2	3	4	5	6	7	8	9	10	11	12	13	14	15	16	17	18	19	20	21	22	23	24	25	26	27	28	29	30	31	1	2	3	4	5	6	7	8	9	10	11	12	13	14	15	16	17	18	19	20	21	22	23	24	25	26	27	28	29	30	31																																																																																																																																																																																																																																																																																																																																																																																																																																																																																																																																																																																																																																																																																																																																																																																																																																																																																																																																																																																	
1	AGUILAR ADRIANA FAYE	CAS	70000000	15600000	RD	RD	RD	RD	RD	RD	RD	RD	RD	RD	RD	RD	RD	RD	RD	RD	RD	RD	RD	RD	RD	RD	RD	RD	RD	RD	RD	RD	RD	RD	RD	RD	RD	RD	RD	RD	RD	RD	RD	RD	RD	RD	RD	RD	RD	RD	RD	RD	RD	RD	RD	RD	RD	RD	RD	RD	RD	RD	RD	RD	RD	RD	RD	RD	RD	RD	RD	RD	RD	RD	RD	RD	RD	RD	RD	RD	RD	RD	RD	RD	RD	RD	RD	RD	RD	RD	RD	RD	RD	RD	RD	RD	RD	RD	RD	RD	RD	RD	RD	RD	RD	RD	RD	RD	RD	RD	RD	RD	RD	RD	RD	RD	RD	RD	RD	RD	RD	RD	RD	RD	RD	RD	RD	RD	RD	RD	RD	RD	RD	RD	RD	RD	RD	RD	RD	RD	RD	RD	RD	RD	RD	RD	RD	RD	RD	RD	RD	RD	RD	RD	RD	RD	RD	RD	RD	RD	RD	RD	RD	RD	RD	RD	RD	RD	RD	RD	RD	RD	RD	RD	RD	RD	RD	RD	RD	RD	RD	RD	RD	RD	RD	RD	RD	RD	RD	RD	RD	RD	RD	RD	RD	RD	RD	RD	RD	RD	RD	RD	RD	RD	RD	RD	RD	RD	RD	RD	RD	RD	RD	RD	RD	RD	RD	RD	RD	RD	RD	RD	RD	RD	RD	RD	RD	RD	RD	RD	RD	RD	RD	RD	RD	RD	RD	RD	RD	RD	RD	RD	RD	RD	RD	RD	RD	RD	RD	RD	RD	RD	RD	RD	RD	RD	RD	RD	RD	RD	RD	RD	RD	RD	RD	RD	RD	RD	RD	RD	RD	RD	RD	RD	RD	RD	RD	RD	RD	RD	RD	RD	RD	RD	RD	RD	RD	RD	RD	RD	RD	RD	RD	RD	RD	RD	RD	RD	RD	RD	RD	RD	RD	RD	RD	RD	RD	RD	RD	RD	RD	RD	RD	RD	RD	RD	RD	RD	RD	RD	RD	RD	RD	RD	RD	RD	RD	RD	RD	RD	RD	RD	RD	RD	RD	RD	RD	RD	RD	RD	RD	RD	RD	RD	RD	RD	RD	RD	RD	RD	RD	RD	RD	RD	RD	RD	RD	RD	RD	RD	RD	RD	RD	RD	RD	RD	RD	RD	RD	RD	RD	RD	RD	RD	RD	RD	RD	RD	RD	RD	RD	RD	RD	RD	RD	RD	RD	RD	RD	RD	RD	RD	RD	RD	RD	RD	RD	RD	RD	RD	RD	RD	RD	RD	RD	RD	RD	RD	RD	RD	RD	RD	RD	RD	RD	RD	RD	RD	RD	RD	RD	RD	RD	RD	RD	RD	RD	RD	RD	RD	RD	RD	RD	RD	RD	RD	RD	RD	RD	RD	RD	RD	RD	RD	RD	RD	RD	RD	RD	RD	RD	RD	RD	RD	RD	RD	RD	RD	RD	RD	RD	RD	RD	RD	RD	RD	RD	RD	RD	RD	RD	RD	RD	RD	RD	RD	RD	RD	RD	RD	RD	RD	RD	RD	RD	RD	RD	RD	RD	RD	RD	RD	RD	RD	RD	RD	RD	RD	RD	RD	RD	RD	RD	RD	RD	RD	RD	RD	RD	RD	RD	RD	RD	RD	RD	RD	RD	RD	RD	RD	RD	RD	RD	RD	RD	RD	RD	RD	RD	RD	RD	RD	RD	RD	RD	RD	RD	RD	RD	RD	RD	RD	RD	RD	RD	RD	RD	RD	RD	RD	RD	RD	RD	RD	RD	RD	RD	RD	RD	RD	RD	RD	RD	RD	RD	RD	RD	RD	RD	RD	RD	RD	RD	RD	RD	RD	RD	RD	RD	RD	RD	RD	RD	RD	RD	RD	RD	RD	RD	RD	RD	RD	RD	RD	RD	RD	RD	RD	RD	RD	RD	RD	RD	RD	RD	RD	RD	RD	RD	RD	RD	RD	RD	RD	RD	RD	RD	RD	RD	RD	RD	RD	RD	RD	RD	RD	RD	RD	RD	RD	RD	RD	RD	RD	RD	RD	RD	RD	RD	RD	RD	RD	RD	RD	RD	RD	RD	RD	RD	RD	RD	RD	RD	RD	RD	RD	RD	RD	RD	RD	RD	RD	RD	RD	RD	RD	RD	RD	RD	RD	RD	RD	RD	RD	RD	RD	RD	RD	RD	RD	RD	RD	RD	RD	RD	RD	RD	RD	RD	RD	RD	RD	RD	RD	RD	RD	RD	RD	RD	RD	RD	RD	RD	RD	RD	RD	RD	RD	RD	RD	RD	RD	RD	RD	RD	RD	RD	RD	RD	RD	RD	RD	RD	RD	RD	RD	RD	RD	RD	RD	RD	RD	RD	RD	RD	RD	RD	RD	RD	RD	RD	RD	RD	RD	RD	RD	RD	RD	RD	RD	RD	RD	RD	RD	RD	RD	RD	RD	RD	RD	RD	RD	RD	RD	RD	RD	RD	RD	RD	RD	RD	RD	RD	RD	RD	RD	RD	RD	RD	RD	RD	RD	RD	RD	RD	RD	RD	RD	RD	RD	RD	RD	RD	RD	RD	RD	RD	RD	RD	RD	RD	RD	RD	RD	RD	RD	RD	RD	RD	RD	RD	RD	RD	RD	RD	RD	RD	RD	RD	RD	RD	RD	RD	RD	RD	RD	RD	RD	RD	RD	RD	RD	RD	RD	RD	RD	RD	RD	RD	RD	RD	RD	RD	RD	RD	RD	RD	RD	RD	RD	RD	RD	RD	RD	RD	RD	RD	RD	RD	RD	RD	RD	RD	RD	RD	RD	RD	RD	RD	RD	RD	RD	RD	RD	RD	RD	RD	RD	RD	RD	RD	RD	RD	RD	RD	RD	RD	RD	RD	RD	RD	RD	RD	RD	RD	RD	RD	RD	RD	RD	RD	RD	RD	RD	RD	RD	RD	RD	RD	RD	RD	RD	RD	RD	RD	RD	RD	RD	RD	RD	RD	RD	RD	RD	RD	RD	RD	RD	RD	RD	RD	RD	RD	RD	RD	RD	RD	RD	RD	RD	RD	RD	RD	RD	RD	RD	RD	RD	RD	RD	RD	RD	RD	RD	RD	RD	RD	RD	RD	RD	RD	RD	RD	RD	RD	RD	RD	RD	RD	RD	RD	RD	RD	RD	RD	RD	RD	RD	RD	RD	RD	RD	RD	RD	RD	RD	RD	RD	RD	RD	RD	RD	RD	RD	RD	RD	RD	RD	RD	RD	RD	RD	RD	RD	RD	RD	RD	RD	RD	RD	RD	RD	RD	RD	RD	RD	RD	RD	RD	RD	RD	RD	RD	RD	RD	RD	RD	RD	RD	RD	RD	RD	RD	RD	RD	RD	RD	RD	RD	RD	RD	RD

ROL DE RETEN POR PANAMERICANOS Y PARA PANAMERICANOS 2019

CENTRO QUIRURGICO Y ANESTESIOLOGIA

UNIDAD / DEPARTAMENTO / SERVICIO / EIE
FECHA DE INICIO: 24/07/2019
FECHA FIN: 31/08/2019

Nº	APELLIDOS Y NOMBRES	TELÉFONO Fijo / CELULAR	JULIO 2019							AGOSTO 2019						
			Mar 24	Mar 25	Mar 26	Mar 27	Mar 28	Mar 29	Mar 30	Mar 31	Abr 01	Abr 02	Abr 03	Abr 04	Abr 05	Abr 06
1	ROMERO CAROLINA PERLA	99800164	R	R	R	R	R	R	R	R	R	R	R	R	R	R
2	ZARATE CONZA MARCO	84421564	R	R	R	R	R	R	R	R	R	R	R	R	R	R
3	GARCIA PINAS CARLOS	96094459	R	R	R	R	R	R	R	R	R	R	R	R	R	R
4	ROSALES KENTONIA JENIFER	96501556	R	R	R	R	R	R	R	R	R	R	R	R	R	R
5	VILLEGAS AGUILAR WILSON KEVIN	91668049	R	R	R	R	R	R	R	R	R	R	R	R	R	R
6	CASTAÑEDA DEL JUAN CARLOS	91559508	R	R	R	R	R	R	R	R	R	R	R	R	R	R
7	DAZ GONZALES EDUARDO	915071451	R	R	R	R	R	R	R	R	R	R	R	R	R	R
8	CASTAÑEDA AYALAS ROMANA BEATRIZ	97201635	R	R	R	R	R	R	R	R	R	R	R	R	R	R
9	YAMUNAQUE GONZALES CLAUDIA	94815631	R	R	R	R	R	R	R	R	R	R	R	R	R	R
10	TODAR PAREDES CARLOS	58857841	R	R	R	R	R	R	R	R	R	R	R	R	R	R
11	ALVA SANCHEZ MARLON	94489065	R	R	R	R	R	R	R	R	R	R	R	R	R	R
12	VASQUEZ CARRASCO MANUEL	96642423	R	R	R	R	R	R	R	R	R	R	R	R	R	R
13	MOYALES BEDOYA HANIELME	96625854	R	R	R	R	R	R	R	R	R	R	R	R	R	R
14	WORENO MONCADA KENNY	96617750	R	R	R	R	R	R	R	R	R	R	R	R	R	R
15	MELODETA CHAVEZ GABRIEL	95100669	R	R	R	R	R	R	R	R	R	R	R	R	R	R
16	QUIROZ PACHECO GABRIEL	87101482	R	R	R	R	R	R	R	R	R	R	R	R	R	R
17	PALOMINO HUERTAS LUIS	97726172	R	R	R	R	R	R	R	R	R	R	R	R	R	R
18	YAMANI WAMANI CARLOS	59454371	R	R	R	R	R	R	R	R	R	R	R	R	R	R
19	GUTIERREZ SANCHEZ JOSELIN	94872639	R	R	R	R	R	R	R	R	R	R	R	R	R	R
20	CORDOVA BUENORA CARLOS	99001548	R	R	R	R	R	R	R	R	R	R	R	R	R	R
21	WILCHEZ MURRAY OLIVER	94685464	R	R	R	R	R	R	R	R	R	R	R	R	R	R
22	RAMERO LOPEZ IERARDO	94974574	R	R	R	R	R	R	R	R	R	R	R	R	R	R
23	CAMPES CAPEDO DENISE	94794172	R	R	R	R	R	R	R	R	R	R	R	R	R	R
24	FUJITA ALBUJAR CAROLINA	94988721	R	R	R	R	R	R	R	R	R	R	R	R	R	R
25	FERREIRA TERESA MONICA	991071035	R	R	R	R	R	R	R	R	R	R	R	R	R	R

LETERA
PD RETEN GUAYMA
RN RETEN NOCTURNA



INSTITUTO NACIONAL DE SALUD DEL NIÑO
UNIDAD DE ATENCIÓN ESPECIALIZADA
V.B. 14/08/2019
CARRERA 1177

FIRMA DIGITAL
Firmado digitalmente por ROLAS
20550190725 con fecha 27.05.2019 15:07:25 -05:00

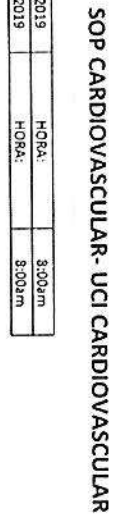

[illegible]

F. INICIO	24 DE JULIO
F. FIN	31 DE AGOSTO

		JULIO																								AGOSTO																							
		24	25	26	27	28	29	30	31	1	2	3	4	5	6	7	8	9	10	11	12	13	14	15	16	17	18	19	20	21	22	23	24	25	26	27	28	29	30	31									
		M	J	V	S	D	L	M	M	J	V	S	D	L	M	M	J	V	S	D	L	M	M	J	V	S	D	L	M	M	J	V	S	D	L	M	M	J	V	S									
CHAVEZ SOLIS PATRICIA GABRIEL (MEDICINA INTERNA) DNI: 41544515 CI: 9190344732	TERCERO NATURAL																																																
MARQUEZ TORRES FERNANDEZ (MEDICINA INTERNA) DNI: 41544515 CI: 9190344732	TERCERO NATURAL																																																
OLIVERA SANCHEZ GUSTAVO ALBERTO (MEDICINA INTERNA) DNI: 41544515 CI: 9190344732	TERCERO JURIDICO																																																
CHAVEZ SOLIS PATRICIA GABRIEL (MEDICINA INTERNA) DNI: 41544515 CI: 9190344732	TERCERO NATURAL																																																
MARQUEZ TORRES FERNANDEZ (MEDICINA INTERNA) DNI: 41544515 CI: 9190344732	TERCERO NATURAL																																																
CHAVEZ SOLIS PATRICIA GABRIEL (MEDICINA INTERNA) DNI: 41544515 CI: 9190344732	TERCERO NATURAL																																																
CHAVEZ SOLIS PATRICIA GABRIEL (MEDICINA INTERNA) DNI: 41544515 CI: 9190344732	TERCERO NATURAL																																																
CHAVEZ SOLIS PATRICIA GABRIEL (MEDICINA INTERNA) DNI: 41544515 CI: 9190344732	TERCERO NATURAL																																																
CHAVEZ SOLIS PATRICIA GABRIEL (MEDICINA INTERNA) DNI: 41544515 CI: 9190344732	TERCERO NATURAL																																																
CHAVEZ SOLIS PATRICIA GABRIEL (MEDICINA INTERNA) DNI: 41544515 CI: 9190344732	TERCERO NATURAL																																																
CHAVEZ SOLIS PATRICIA GABRIEL (MEDICINA INTERNA) DNI: 41544515 CI: 9190344732	TERCERO NATURAL																																																
CHAVEZ SOLIS PATRICIA GABRIEL (MEDICINA INTERNA) DNI: 41544515 CI: 9190344732	TERCERO NATURAL																																																
CHAVEZ SOLIS PATRICIA GABRIEL (MEDICINA INTERNA) DNI: 41544515 CI: 9190344732	TERCERO NATURAL																																																
CHAVEZ SOLIS PATRICIA GABRIEL (MEDICINA INTERNA) DNI: 41544515 CI: 9190344732	TERCERO NATURAL																																																
CHAVEZ SOLIS PATRICIA GABRIEL (MEDICINA INTERNA) DNI: 41544515 CI: 9190344732	TERCERO NATURAL																																																
CHAVEZ SOLIS PATRICIA GABRIEL (MEDICINA INTERNA) DNI: 41544515 CI: 9190344732	TERCERO NATURAL																																																
CHAVEZ SOLIS PATRICIA GABRIEL (MEDICINA INTERNA) DNI: 41544515 CI: 9190344732	TERCERO NATURAL																																																
CHAVEZ SOLIS PATRICIA GABRIEL (MEDICINA INTERNA) DNI: 41544515 CI: 9190344732	TERCERO NATURAL																																																
CHAVEZ SOLIS PATRICIA GABRIEL (MEDICINA INTERNA) DNI: 41544515 CI: 9190344732	TERCERO NATURAL																																																
CHAVEZ SOLIS PATRICIA GABRIEL (MEDICINA INTERNA) DNI: 41544515 CI: 9190344732	TERCERO NATURAL																																																
CHAVEZ SOLIS PATRICIA GABRIEL (MEDICINA INTERNA) DNI: 41544515 CI: 9190344732	TERCERO NATURAL																																																
CHAVEZ SOLIS PATRICIA GABRIEL (MEDICINA INTERNA) DNI: 41544515 CI: 9190344732	TERCERO NATURAL																																																
CHAVEZ SOLIS PATRICIA GABRIEL (MEDICINA INTERNA) DNI: 41544515 CI: 9190344732	TERCERO NATURAL																																																
CHAVEZ SOLIS PATRICIA GABRIEL (MEDICINA INTERNA) DNI: 41544515 CI: 9190344732	TERCERO NATURAL																																																
CHAVEZ SOLIS PATRICIA GABRIEL (MEDICINA INTERNA) DNI: 41544515 CI: 9190344732	TERCERO NATURAL																																																
CHAVEZ SOLIS PATRICIA GABRIEL (MEDICINA INTERNA) DNI: 41544515 CI: 9190344732	TERCERO NATURAL																																																
CHAVEZ SOLIS PATRICIA GABRIEL (MEDICINA INTERNA) DNI: 41544515 CI: 9190344732	TERCERO NATURAL																																																
CHAVEZ SOLIS PATRICIA GABRIEL (MEDICINA INTERNA) DNI: 41544515 CI: 9190344732	TERCERO NATURAL																																																
CHAVEZ SOLIS PATRICIA GABRIEL (MEDICINA INTERNA) DNI: 41544515 CI: 9190344732	TERCERO NATURAL																																																
CHAVEZ SOLIS PATRICIA GABRIEL (MEDICINA INTERNA) DNI: 41544515 CI: 9190344732	TERCERO NATURAL																																																
CHAVEZ SOLIS PATRICIA GABRIEL (MEDICINA INTERNA) DNI: 41544515 CI: 9190344732	TERCERO NATURAL																																																
CHAVEZ SOLIS PATRICIA GABRIEL (MEDICINA INTERNA) DNI: 41544515 CI: 9190344732	TERCERO NATURAL																																																
CHAVEZ SOLIS PATRICIA GABRIEL (MEDICINA INTERNA) DNI: 41544515 CI: 9190344732	TERCERO NATURAL																																																
CHAVEZ SOLIS PATRICIA GABRIEL (MEDICINA INTERNA) DNI: 41544515 CI: 9190344732	TERCERO NATURAL																																																
CHAVEZ SOLIS PATRICIA GABRIEL (MEDICINA INTERNA) DNI: 41544515 CI: 9190344732	TERCERO NATURAL																																																
CHAVEZ SOLIS PATRICIA GABRIEL (MEDICINA INTERNA) DNI: 41544515 CI: 9190344732	TERCERO NATURAL																																																
CHAVEZ SOLIS PATRICIA GABRIEL (MEDICINA INTERNA) DNI: 41544515 CI: 9190344732	TERCERO NATURAL																																																
CHAVEZ SOLIS PATRICIA GABRIEL (MEDICINA INTERNA) DNI: 41544515 CI: 9190344732	TERCERO NATURAL																																																
CHAVEZ SOLIS PATRICIA GABRIEL (MEDICINA INTERNA) DNI: 41544515 CI: 9190344732	TERCERO NATURAL																																																
CHAVEZ SOLIS PATRICIA GABRIEL (MEDICINA INTERNA) DNI: 41544515 CI: 9190344732	TERCERO NATURAL																																																
CHAVEZ SOLIS PATRICIA GABRIEL (MEDICINA INTERNA) DNI: 41544515 CI: 9190344732	TERCERO NATURAL																																																
CHAVEZ SOLIS PATRICIA GABRIEL (MEDICINA INTERNA) DNI: 41544515 CI: 9190344732	TERCERO NATURAL																																																
CHAVEZ SOLIS PATRICIA GABRIEL (MEDICINA INTERNA) DNI: 41544515 CI: 9190344732	TERCERO NATURAL																																																
CHAVEZ SOLIS PATRICIA GABRIEL (MEDICINA INTERNA) DNI: 41544515 CI: 9190344732	TERCERO NATURAL																																																
CHAVEZ SOLIS PATRICIA GABRIEL (MEDICINA INTERNA) DNI: 41544515 CI: 9190344732	TERCERO NATURAL																																																
CHAVEZ SOLIS PATRICIA GABRIEL (MEDICINA INTERNA) DNI: 41544515 CI: 9190344732	TERCERO NATURAL																																																
CHAVEZ SOLIS PATRICIA GABRIEL (MEDICINA INTERNA) DNI: 41544515 CI: 9190344732	TERCERO NATURAL																																																
CHAVEZ SOLIS PATRICIA GABRIEL (MEDICINA INTERNA) DNI: 41544515 CI: 9190344732	TERCERO NATURAL																																																
CHAVEZ SOLIS PATRICIA GABRIEL (MEDICINA INTERNA) DNI: 41544515 CI: 9190344732	TERCERO NATURAL																																																
CHAVEZ SOLIS PATRICIA GABRIEL (MEDICINA INTERNA) DNI: 41544515 CI: 9190344732	TERCERO NATURAL																																																
CHAVEZ SOLIS PATRICIA GABRIEL (MEDICINA INTERNA) DNI: 41544515 CI: 9190344732	TERCERO NATURAL																																																
CHAVEZ SOLIS PATRICIA GABRIEL (MEDICINA INTERNA) DNI: 41544515 CI: 9190344732	TERCERO NATURAL																																																
CHAVEZ SOLIS PATRICIA GABRIEL (MEDICINA INTERNA) DNI: 41544515 CI: 9190344732	TERCERO NATURAL																																																

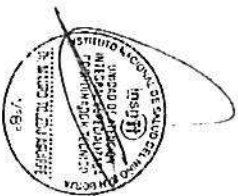



MINISTERIO DE SALUD
INSTITUTO DE GESTION DE SERVICIOS DE SALUD
INSTITUTO NACIONAL DE SALUD DEL NIÑO - SAN BORJA

PERSONAL MEDICOS INTENSIVISTAS
UNIDAD DE ATENCION INTEGRAL ESPECIALIZADA

ROL DE RETENES DE UCI CARDIOLOGICA POR PANAMERICANOS

F. INICIO 24 DE JULIO
F. FIN 21 DE AGOSTO

Nº	NOMBRE	CATEGORIA	JULIO							AGOSTO						
			24	25	26	27	28	29	30	31	1	2	3	4	5	6
1	PEREZ GONZALEZ NOELIA (PROBABIL) DNI: 4359993 - CL: 95514122	CAS														
2	RODRIGUEZ AMADIO JOHATAN (MEDICINA INTERNA) CL: DNI: 4341118 - CL: 95444344	CAS														
3	PEREZ MEDINA LEONARDO (MEDICINA INTERNA) CL: DNI: 327729	TERCERO JURIDICO														
4	VALDIVIA LOPEZ CESAR HUGO (MEDICINA INTERNA) DNI: 4331118 - CL: 99721189	CAS														
5	MOCHANO JARAMILLO ROSANA (MEDICINA INTERNA) DNI: 4271143 - CL: 94444314	CAS														
6	PEREZ BLANCO JUAN CARLOS (MEDICINA INTERNA) DNI: 4359993 - CL: 94444314	TERCERO JURIDICO														
7	PEREZ MEDINA LEONARDO (MEDICINA INTERNA) CL: DNI: 327729	TERCERO JURIDICO														
8	VALDIVIA LOPEZ CESAR HUGO (MEDICINA INTERNA) DNI: 4331118 - CL: 99721189	CAS														
9	MOCHANO JARAMILLO ROSANA (MEDICINA INTERNA) DNI: 4271143 - CL: 94444314	CAS														
10	PEREZ BLANCO JUAN CARLOS (MEDICINA INTERNA) DNI: 4359993 - CL: 94444314	TERCERO JURIDICO														
11	PEREZ MEDINA LEONARDO (MEDICINA INTERNA) CL: DNI: 327729	TERCERO JURIDICO														
12	VALDIVIA LOPEZ CESAR HUGO (MEDICINA INTERNA) DNI: 4331118 - CL: 99721189	CAS														
13	MOCHANO JARAMILLO ROSANA (MEDICINA INTERNA) DNI: 4271143 - CL: 94444314	CAS														
14	PEREZ BLANCO JUAN CARLOS (MEDICINA INTERNA) DNI: 4359993 - CL: 94444314	TERCERO JURIDICO														
15	PEREZ MEDINA LEONARDO (MEDICINA INTERNA) CL: DNI: 327729	TERCERO JURIDICO														
16	VALDIVIA LOPEZ CESAR HUGO (MEDICINA INTERNA) DNI: 4331118 - CL: 99721189	CAS														
17	MOCHANO JARAMILLO ROSANA (MEDICINA INTERNA) DNI: 4271143 - CL: 94444314	CAS														
18	PEREZ BLANCO JUAN CARLOS (MEDICINA INTERNA) DNI: 4359993 - CL: 94444314	TERCERO JURIDICO														
19	PEREZ MEDINA LEONARDO (MEDICINA INTERNA) CL: DNI: 327729	TERCERO JURIDICO														
20	VALDIVIA LOPEZ CESAR HUGO (MEDICINA INTERNA) DNI: 4331118 - CL: 99721189	CAS														
21	MOCHANO JARAMILLO ROSANA (MEDICINA INTERNA) DNI: 4271143 - CL: 94444314	CAS														
22	PEREZ BLANCO JUAN CARLOS (MEDICINA INTERNA) DNI: 4359993 - CL: 94444314	TERCERO JURIDICO														
23	PEREZ MEDINA LEONARDO (MEDICINA INTERNA) CL: DNI: 327729	TERCERO JURIDICO														
24	VALDIVIA LOPEZ CESAR HUGO (MEDICINA INTERNA) DNI: 4331118 - CL: 99721189	CAS														
25	MOCHANO JARAMILLO ROSANA (MEDICINA INTERNA) DNI: 4271143 - CL: 94444314	CAS														
26	PEREZ BLANCO JUAN CARLOS (MEDICINA INTERNA) DNI: 4359993 - CL: 94444314	TERCERO JURIDICO														
27	PEREZ MEDINA LEONARDO (MEDICINA INTERNA) CL: DNI: 327729	TERCERO JURIDICO														
28	VALDIVIA LOPEZ CESAR HUGO (MEDICINA INTERNA) DNI: 4331118 - CL: 99721189	CAS														
29	MOCHANO JARAMILLO ROSANA (MEDICINA INTERNA) DNI: 4271143 - CL: 94444314	CAS														
30	PEREZ BLANCO JUAN CARLOS (MEDICINA INTERNA) DNI: 4359993 - CL: 94444314	TERCERO JURIDICO														
31	PEREZ MEDINA LEONARDO (MEDICINA INTERNA) CL: DNI: 327729	TERCERO JURIDICO														

RETEN DIURNO	RD	08:00 A 12:00
RETEN NOCTURNO	RN	20:00 A 08:00

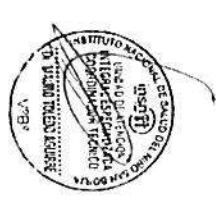
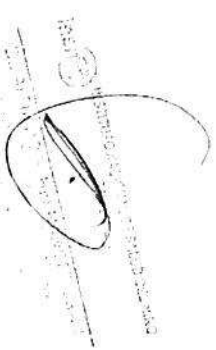

MINISTERIO DE SALUD
INSTITUTO COLOMBIANO DE SERVICIOS DE SALUD
INSTITUTO NACIONAL DE SALUD DEL NIÑO - SAN BORJA

PERSONAL MEDICO NEUROCIURIJANOS
UNIDAD DE ATENCION INTEGRAL ESPECIALIZADA

ROL DE RETENES DE MEDICOS INTENSIVISTAS POR PANAMERICANOS

F. INICIO 24 DE JULIO
F. FIN 31 DE AGOSTO

		JULIO																															AGOSTO																														
		24	25	26	27	28	29	30	31	1	2	3	4	5	6	7	8	9	10	11	12	13	14	15	16	17	18	19	20	21	22	23	24	25	26	27	28	29	30	31																							
		M	J	V	S	D	L	M	M	J	V	S	D	L	M	M	J	V	S	D	L	M	M	J	V	S	D	L	M	M	J	V	S	D	L	M	M	J	V	S																							
ALBERTO ALONSO GARCIA	PRM3013	RN									RD																																																				
JUAN CARLOS MARTINEZ	CA																																																														
DALE ANTONIO GARCIA	CA																																																														
OSCAR MARTINEZ GARCIA	PRM3111																																																														
MICHA MARTINEZ MARTINEZ	PRM3112																																																														
HELEN MARTINEZ MARTINEZ	PRM3113																																																														
MARTINEZ MARTINEZ MARTINEZ	PRM3114																																																														
MARTINEZ MARTINEZ MARTINEZ	PRM3115																																																														
MARTINEZ MARTINEZ MARTINEZ	PRM3116																																																														
MARTINEZ MARTINEZ MARTINEZ	PRM3117																																																														
MARTINEZ MARTINEZ MARTINEZ	PRM3118																																																														
MARTINEZ MARTINEZ MARTINEZ	PRM3119																																																														
MARTINEZ MARTINEZ MARTINEZ	PRM3120																																																														
MARTINEZ MARTINEZ MARTINEZ	PRM3121																																																														
MARTINEZ MARTINEZ MARTINEZ	PRM3122																																																														
MARTINEZ MARTINEZ MARTINEZ	PRM3123																																																														
MARTINEZ MARTINEZ MARTINEZ	PRM3124																																																														
MARTINEZ MARTINEZ MARTINEZ	PRM3125																																																														
MARTINEZ MARTINEZ MARTINEZ	PRM3126																																																														
MARTINEZ MARTINEZ MARTINEZ	PRM3127																																																														
MARTINEZ MARTINEZ MARTINEZ	PRM3128																																																														
MARTINEZ MARTINEZ MARTINEZ	PRM3129																																																														
MARTINEZ MARTINEZ MARTINEZ	PRM3130																																																														
MARTINEZ MARTINEZ MARTINEZ	PRM3131																																																														
MARTINEZ MARTINEZ MARTINEZ	PRM3132																																																														
MARTINEZ MARTINEZ MARTINEZ	PRM3133																																																														
MARTINEZ MARTINEZ MARTINEZ	PRM3134																																																														
MARTINEZ MARTINEZ MARTINEZ	PRM3135																																																														
MARTINEZ MARTINEZ MARTINEZ	PRM3136																																																														
MARTINEZ MARTINEZ MARTINEZ	PRM3137																																																														
MARTINEZ MARTINEZ MARTINEZ	PRM3138																																																														
MARTINEZ MARTINEZ MARTINEZ	PRM3139																																																														
MARTINEZ MARTINEZ MARTINEZ	PRM3140																																																														
MARTINEZ MARTINEZ MARTINEZ	PRM3141																																																														
MARTINEZ MARTINEZ MARTINEZ	PRM3142																																																														
MARTINEZ MARTINEZ MARTINEZ	PRM3143																																																														
MARTINEZ MARTINEZ MARTINEZ	PRM3144																																																														
MARTINEZ MARTINEZ MARTINEZ	PRM3145																																																														
MARTINEZ MARTINEZ MARTINEZ	PRM3146																																																														
MARTINEZ MARTINEZ MARTINEZ	PRM3147																																																														
MARTINEZ MARTINEZ MARTINEZ	PRM3148																																																														
MARTINEZ MARTINEZ MARTINEZ	PRM3149																																																														
MARTINEZ MARTINEZ MARTINEZ	PRM3150																																																														
MARTINEZ MARTINEZ MARTINEZ	PRM3151																																																														
MARTINEZ MARTINEZ MARTINEZ	PRM3152																																																														
MARTINEZ MARTINEZ MARTINEZ	PRM3153																																																														
MARTINEZ MARTINEZ MARTINEZ	PRM3154																																																														
MARTINEZ MARTINEZ MARTINEZ	PRM3155																																																														
MARTINEZ MARTINEZ MARTINEZ	PRM3156																																																														
MARTINEZ MARTINEZ MARTINEZ	PRM3157																																																														
MARTINEZ MARTINEZ MARTINEZ	PRM3158																																																														
MARTINEZ MARTINEZ MARTINEZ	PRM3159																																																														
MARTINEZ MARTINEZ MARTINEZ	PRM3160																																																														
MARTINEZ MARTINEZ MARTINEZ	PRM3161																																																														
MARTINEZ MARTINEZ MARTINEZ	PRM3162																																																														

RETEN DIURNO RD 08:00 A 20:00
RETEN NOCTURNO RN 20:00 A 08:00



INSTITUTO NACIONAL DE SALUD DEL NIÑO
ALBERTO ALONSO GARCIA ESPINOZA
DIRECTOR GENERAL DE ATENCION INTEGRAL ESPECIALIZADA
CALLE 7773, TEL: 227-7773



