

# **MINISTERIO DE SALUD**

## **INSTITUTO NACIONAL DE SALUD DEL NIÑO SAN BORJA**



### **PLAN DE CONTINGENCIA INSN SB “NAVIDAD 2019 AÑO NUEVO 2020”**

**Diciembre 2019**

**PLAN DE CONTINGENCIA DISPUESTO EN EL INSNB  
NAVIDAD 2019 Y AÑO NUEVO 2020.**

## **I. INTRODUCCIÓN**

La llegada de la Navidad y Año Nuevo, traen consigo una serie de celebraciones de producto del fervor religioso entre otros, tales como el incremento de las actividades comerciales propias de las festividades, decoración de nacimientos y arbolitos llenos de luces multicolores, exceso de conexiones e instalaciones inadecuadas asociado a la sobrecarga de energía eléctrica pueden ocasionar cortocircuitos e incendios. El incremento de los eventos sociales hasta altas horas de la noche, esto sumado al incremento de la delincuencia que aprovecha de estas circunstancias, el incremento y desplazamiento a través de viajes desde y hacia el interior y exterior del país. Así mismo año a año, la comercialización inescrupulosa de fuegos artificiales y pirotécnicos, como en el caso de mesa redonda, que conllevo a un sin número de pérdidas humanas, daños a la salud individual y colectiva, pérdida de bienes de capital e inmuebles, y múltiples heridos que sobre demandaron la atención en los Establecimientos de Salud.

El Instituto Nacional de Salud del Niño de San Borja siendo un Establecimiento de salud de Nivel III-2, el cual brinda atención altamente especializada en cirugía neonatal compleja, cardiología y cirugía cardiovascular, neurocirugía, atención integral al paciente quemado y trasplante de médula ósea, dirigida a la población de niños, niñas y adolescentes de todo el Perú. Como parte de sus procesos de preparación para la respuesta frente a la posibilidad de presentarse los eventos antes descritos, no se descarta la probable ocurrencia de un evento naturales tipo sismo o provocados por el hombre (incendios, atentados, disturbios sociales, entre otros). Ante estas situaciones y en correspondencia al cumplimiento de la Ley 29664 Ley del Sistema Nacional de Gestión de Riesgo SINAGERD, debemos permanecer en alerta para afrontar toda situación de emergencias por desastres, en consecuencia, el Instituto Nacional de Salud del Niño San Borja se encuentra en estado de alerta Amarilla como línea de preparación.

La Unidad de Gestión de Riesgo, ha desarrollado el Instrumento de Gestión: “Plan de Contingencia INSN SB, Navidad 2019 y Año Nuevo 2020”, en cumplimiento a las disposiciones del ente superior Dirección General de Gestión de Riesgos de Emergencias y Desastres y Defensa Nacional en Salud del Ministerio de Salud, dicho Plan define y orienta las actividades institucionales en el antes, durante y después, de un evento adverso en general de presentarse durante las fechas de festividad de navidad y año nuevo respectivamente, a fin de garantizar la continuidad operativa de nuestros servicios de salud.

Dentro de las previsiones se ha considerado, el reforzamiento de los servicios Críticos de Emergencia, UCIS, Sala de operaciones y áreas administrativas con retenes programados de las diversas especialidades para la respuesta hospitalaria.

## **II. FINALIDAD DEL PLAN DE CONTINGENCIA**

Contribuir en la protección de la vida, la salud individual y colectiva de las personas a nivel de Lima, que podrían afectarse como consecuencia de los eventos de celebración de la navidad y año nuevo, por la acción de un evento de origen natural o causado por el hombre, asegurando la continuidad operativa de la oferta de servicios altamente especializados que brinda el Instituto Nacional de Salud del Niño San Borja.

## **III. OBJETIVOS DEL PLAN DE CONTINGENCIA**

### **3.1. OBJETIVO GENERAL**

Asegurar la continuidad operativa y la oferta de servicios de salud del Instituto Nacional de Salud del Niño San Borja, respondiendo como sector en el antes, durante y después de un evento adverso de emergencias por desastres, que genere mayor demanda de atención masiva de la población como consecuencia del desarrollo de las festividades de navidad y año nuevo, u eventos naturales y/o provocados por el hombre que pudiesen presentarse.

### **3.2. OBJETIVOS ESPECIFICOS MOMENTOS ANTES**

- Identificar los puntos vulnerables de la institución que pudieran afectarse a fin de minimizarlos y corregirlos.
- Identificar los factores de riesgo de daños a las personas y estimar la magnitud de las enfermedades trazadoras que se puedan presentar para su prevención y control oportuno.
- Contar con número de camas disponibles, para asegurar la implementación de expansión asistencial para la atención de casos según sobredemanda ocasionada por efecto de los eventos adversos que pudieran presentarse.
- Contar con la programación de retenes asistenciales y administrativos para el llamado ante algún incidente o contingencia.

### **MOMENTOS DURANTE**

- Supervisar el cumplimiento de las normas en caso de alerta amarilla.
- Verificar el adecuado funcionamiento de los Servicios asistenciales de emergencia y Áreas Críticas (UCIS, Centro Quirúrgico) para asegurar una respuesta oportuna y eficaz.

- Verificar el cumplimiento de las normas de notificación obligatoria, de Enfermedades infectocontagiosas emergentes o reemergentes a fin de contribuir al control de posibles brotes y/o epidemias

#### **MOMENTOS DESPUÉS**

- Coordinar la referencia o derivación de los pacientes estabilizados, atendidos según prioridad y grado de complejidad por enfermedades o afectación de la salud como consecuencia del evento adverso.
- Verificación del estado y operatividad de los servicios asistenciales y administrativos de la institución en caso de haberse presentado algún incidente y/o contingencia.
- Evaluar el Impacto de la operatividad del Plan de Contingencia.

#### **IV. BASE LEGAL**

- a. Constitución Política del Estado
- b. Ley Nº 26842, Ley General de Salud.
- c. Ley Nº 28101, Ley de Movilización Nacional.
- d. Ley Nº 29664, Ley que crea el Sistema nacional de Gestión de Riesgo de Desastres (SINAGERD).
- e. Ley Nº 28551, Ley que establece la obligación de elaborar y presentar planes de contingencia.
- f. Decreto Legislativo Nº 1161, Decreto legislativo que aprueba la Ley de Organización y Funciones del Ministerio de Salud.
- g. Decreto Supremo Nº 005-2006-DE-SG, que aprueba el Reglamento de Movilización Nacional.
- h. Decreto Supremo Nº 048-2011-PCM, que aprueba el reglamento de la Ley Nº 29664 que crea el Sistema nacional de Gestión de Riesgo de Desastres (SINAGERD).
- i. Decreto Supremo Nº 111-2012 PCM, que incorpora la Política Nacional de Gestión de Riesgo de Desastres como Política Nacional de obligatorio cumplimiento para las Entidades del Gobierno Nacional.
- j. Decreto Supremo Nº 034-2014-PCM, que aprueba el Plan Nacional de Gestión de Riesgo de Desastres- PLANAGERD 2014-2021.
- k. Resolución Ministerial Nº 517-2004-MINSA, que aprueba la Directiva Nº 036-2004-OGDN/MINSA-V.01. “Declaratoria de Alertas en Situaciones de Emergencias y Desastres”.

- l. Resolución Ministerial 768-2004/MINSA, que aprueba la Directiva N° 040-2004-OGDN/MINSA-V.01; “Procedimiento para la elaboración de planes de contingencia para emergencias y desastres.
- m. Resolución Ministerial N° 974-2004/MINSA, que aprueba la Directiva N° 043-2004-MINSA/OGDN-V.01, “Procedimiento para la elaboración de planes de respuesta frente a emergencias y desastres”.
- n. Resolución Ministerial N° 194-2005/MINSA, que aprueba la Directiva 053-2005-MINSA/OGDN-V.01, “Organización y Funcionamiento de las Brigadas del Ministerio de Salud para Atención y Control de Situaciones de Emergencias y Desastres”.
- o. Resolución Ministerial N° 051-2017-MINSA, el cual declara en Alerta Amarilla en los Establecimientos de Salud a Nivel Nacional, por los efectos de las lluvias intensa.
- p. Resolución Ministerial N° 628-2018/MINSA aprueba la Directiva Administrativa “Organización y Funcionamiento del Centro de Operaciones de Emergencia (COE Salud) y de los Espacios de Monitoreo de Emergencias y Desastres del Sector Salud”
- q. Resolución Ministerial N° 643-2019/MINSA, aprueba la Directiva Administrativa para la Formulación de Planes de Contingencia de las Entidades e Instituciones del Sector Salud
- r. Directiva Administrativa N° 271-MINSA/2019/DIGERD, Directiva Administrativa para la Formulación de Planes de Contingencia de las Entidades e Instituciones del Sector Salud.

## **V. ÁMBITO DE APLICACIÓN**

El presente Plan es de aplicación obligatoria en el Instituto Nacional de Salud del Niño San Borja, por todos y cada uno de los colaboradores que desempeñen labores en el Instituto.

## **VI. CONTENIDO**

### **6.1. DETERMINACIÓN DEL ESCENARIO DE RIESGO**

#### **A. IDENTIFICACIÓN Y CARACTERIZACIÓN DE LA AMENAZA / PELIGRO**

Amenaza, es el factor externo de riesgo, representado por la potencial ocurrencia de un suceso generado por la actividad humana incrementada en estas fechas de celebración, sin embargo, no se descarta la posibilidad

de presentarse eventos de origen natural, o la combinación de ambos, que puede manifestarse en un lugar específico, con una magnitud y duración determinadas.

IDENTIFICACIÓN Y CARACTERIZACIÓN DE LA AMENAZA / PELIGRO				
a. SUCESO PREVISIBLE		NATURAL	ANTRÓPICO	SOCIAL
		No se descarta	X	X
b. Fecha de ocurrencia	c. Magnitud	d. Duración	e. Lugares afectables	f. Población afectable
Viernes 20 diciembre 2019 al 02 enero 2020	Moderado a Severo	13 días.	<ul style="list-style-type: none"><li>▪ Viviendas en general</li><li>▪ Lugares Públicos, Centros Comerciales y de Recreación.</li><li>▪ Calles, parques, Plazas.</li><li>▪ Playas</li><li>▪ Discos, Hoteles,</li><li>▪ Restaurantes</li><li>▪ Interior y exterior del país</li><li>▪ Instituciones Públicas y Privadas.</li><li>▪ Sistema de Transporte.</li></ul>	Población de Lima de todas las edades especialmente niños, jóvenes, y adultos, que concurren a lugares públicos de comercialización, diversión, interior y exterior del país,

## B. ANÁLISIS DE VULNERABILIDAD

Es el proceso mediante el cual se evalúa las condiciones existentes de los factores de la vulnerabilidad (exposición, fragilidad y resiliencia), de la población y de sus medios de vida <sup>(1)</sup>. Es el grado de debilidad o exposición de un elemento o conjunto de elementos frente a la ocurrencia de un peligro natural o antrópico, que pueda ocasionar daños humanos y materiales.

Para su análisis, la vulnerabilidad debe promover la identificación y caracterización de los elementos que se encuentran expuestos, en una determinada área geográfica, a los efectos desfavorables de un peligro adverso

### COMUNIDAD

**Alteraciones sociales**, se constituye una amenaza que se manifiesta como ocurrencia del desplazamiento súbitos y violentos de las personas.

La probable ocurrencia de accidentes y alteraciones súbitas en la salud de las personas puede deberse a una o la combinación de más de una de las siguientes causas:

- Actos antisociales, producto del desorden, confusión y protesta: actos violentistas, terrorismo (bombas, incendios, entre otros).
- Actos vandálicos, saqueos, robos, agresiones físicas, pandillaje, explosiones, entre otros.
- Accidentes de tránsito por calles y carreteras de la ciudad.
- Eventos aleatorios que pueden alterar el orden y la tranquilidad de la masa humana: falsas alarmas de peligro.
- Aglomeración desordenada de personas en Calles, Centros Comerciales, Plazas de Lima y Callao, así mismo hacia el interior del país.
- Presencia de vendedores ambulantes para venta masiva de alimentos de consumo y bebidas sin las medidas sanitarias adecuadas de conservación y/o adulterados sin respeto a las normas de seguridad sanitaria.
- Competencia por lugares preferentes para el comercio ambulatorio.
- Colapso de estructuras temporales (cercos u otros) por tránsito masivo de personas.
- Eventos naturales no previsibles, que desencadene un evento de movilización en masa de personas en lugares públicos y privados.

#### **Accidente del Transporte Masivo.**

Por desplazamiento masivo con alto tránsito vehicular hacia y desde el interior del país y del extranjero, generando un riesgo potencial de ocurrencia de accidentes y consiguiente a daño a la salud e integridad de las personas, bienes, comunidad y medio ambiente.

#### **Factores Adversos.**

Insuficiente cultura de prevención de la población que se moviliza en vehículos que no prestan la mínima seguridad.

Falta de prácticas higiénicas en la preparación y manipulación de alimentos  
Comerciantes en lugares de afluencia masiva.

**POBLACIÓN****a. Población total expuesta:**

Población total expuesta:	Niño:	Adolescente	Adulto:	Adulto mayor:
Aproximadamente 40% de las Población	Si	Si	Si	Si
<b>Grupos de la población más vulnerables:</b> <ul style="list-style-type: none"><li>• Población infantil: Niños, niñas.</li><li>• Adolescentes y jóvenes</li><li>• Adulto y Adulto mayor</li><li>• Público asistente y personal de actos públicos masivos.</li><li>• Pasajeros y personal de servicio de transporte masivo</li><li>• Personal de resguardo del orden público y seguridad general.</li><li>• Personas que realizan campamentos en los centros de esparcimiento de la carretera central, playas entre otros.</li><li>• Población que transita en lugares públicos.</li><li>• Población que habita en zonas aledañas a zonas de eventos masivos o centros comerciales.</li></ul>				

**b. Perfil Epidemiológico:**

Perfil Epidemiológico:		
<b>Enfermedades Transmisibles:</b> <ul style="list-style-type: none"><li>• Infecciones Gastrointestinales</li><li>• Infecciones respiratorias agudas</li><li>• Infecciones de la piel</li><li>• Otras</li></ul>	<b>Enf. No Transmisibles:</b> <ul style="list-style-type: none"><li>• Enfermedades medioambientales: asma</li><li>• Enfermedades alérgicas</li><li>• Intoxicaciones/envenenamientos.</li><li>• Todas las otras atendidas en periodo normal.</li></ul>	<b>De Causa Externa:</b> <ul style="list-style-type: none"><li>• TEC, Traumatismos.</li><li>• Poli contusiones</li><li>• Quemaduras</li><li>• Accidentes en general</li><li>• Heridas por arma de fuego.</li><li>• Todas las otras atendidas en etapa normal.</li></ul>
Antecedentes epidemiológicos relacionados al evento:		
<ul style="list-style-type: none"><li>• Quemaduras producto de incendios u explosiones de material pirotécnico</li><li>• Daños a la persona, bienes y servicios</li><li>• Accidentes de tránsito por estado alcohólico y descanso inadecuado.</li><li>• Accidentes de carretera por migración temporal</li><li>• Intoxicaciones alimentarias</li><li>• Heridas por arma de fuego.</li><li>• Heridas por otras armas.</li><li>• Síncopes por arritmias, crisis isquémicas, infartos</li><li>• ACV (accidentes cerebrovasculares)</li><li>• Asfixia, casi ahogamiento.</li></ul>		

**Riesgos asociados, principalmente tenemos:**

- Del uso de pirotécnicos: Quemaduras en manos, Incendios, mutilaciones, intoxicaciones, envenenamiento, contaminación sonora y ambiental. La mayoría de las lesiones se presentan en las manos y en la cara, por el acercamiento de estas partes del cuerpo al encender los artefactos pirotécnicos. Las luces de bengala o chispitas son la causa más común de lesiones en niños menores de cinco años.
- De la manipulación de la decoración de navidad: Se destacan los casos de niños y adultos que sufren quemaduras muy graves por entrar en contacto con corriente de alto voltaje, situación que incluso puede provocar la muerte o lesiones deformantes de manos y pies, las que además pueden terminar en amputaciones y pérdida de vidas humanas, así como la afectación de personas que intentan colgar sus luces decorativas, en postes, árboles de jardines para decorar sus calles, sin contar con la experiencia para realizar este tipo de instalaciones. Esto, aumenta considerablemente los riesgos de electrocución, caídas e incendios, poniendo en serio peligro el suministro eléctrico para su comunidad.
- Accidentes de Tránsito por ingesta de alcohol: Muerte, traumatismos graves, pérdidas económicas considerables para las víctimas, sus familias y comunidad, una proporción de estos padecen alguna forma de discapacidad y dependencia parcial o total.

**Principales Peligros identificados.**

- Accidentes en áreas de eventos masivos que convoquen a un número elevado de asistentes.
- Alteración súbita del estado de salud
- Incendio en lugares público y comunidad en general por uso de artefactos pirotécnicos.
- Accidente vehicular durante el transporte masivo por avenidas calles y carreteras, o producto de la ingesta de sustancias alcohólicas entre otros.
- Sismo de Gran Magnitud
- Brotes y Epidemias

**c. Principales actividades económicas de la población que pueden ser afectadas:**

Principales actividades económicas de la población que pueden ser afectadas:	Población	
	Los de condición económica de Ingresos Altos y Medios:	Los de condición económica de Pobreza y pobreza Extrema:
<ul style="list-style-type: none"> <li>• Financieras</li> <li>• Comercio</li> <li>• Industria</li> <li>• Transporte</li> <li>• Salud.</li> </ul>	<p>↓</p> <p>Vulnerabilidad Baja a Moderada.</p>	<p>↓</p> <p>Vulnerabilidad Alta.</p>

**d. Preparación y capacitación de la comunidad.**

Preparación y capacitación de la comunidad.
<ul style="list-style-type: none"> <li>• Información oportuna y eficaz a través de medios de comunicación, informáticos y televisivos sobre las medidas de preparación, prevención y mitigación de riesgos, relacionados a los daños que se pueden presentar como consecuencia de un evento adverso de gran magnitud natural u antrópico durante fiestas de navidad y año nuevo.</li> <li>• Preparación de la población en el quehacer antes, durante y después en caso de un evento adverso de gran magnitud de origen natural u antrópico.</li> <li>• Adecuada señalización y preparación en caso de necesidad de evacuación ante situaciones de peligro inminente.</li> </ul>

**SERVICIOS BÁSICOS:**

a. Vías de acceso a la localidad	Condiciones de vulnerabilidad
<ul style="list-style-type: none"> <li>• Vía Aérea: Aeropuerto moderno para aerolíneas nacionales e internacionales. Helipuertos.</li> <li>• Vía Terrestre: Carreteras asfaltadas, avenidas y calles.</li> <li>• Vía marítima: Puerto del Callao</li> </ul>	<p><b>Moderada a alta</b></p> <ul style="list-style-type: none"> <li>• Accidentes automovilísticos por excesivo tránsito.</li> <li>• Incidentes provocados</li> <li>• Riesgo de interrupción del tránsito y vías de acceso.</li> <li>• Factores climáticos</li> </ul>
b. Medios de transporte disponibles o cercanos	Condiciones de vulnerabilidad
<ul style="list-style-type: none"> <li>• Públicos: Buses, microbuses, trenes</li> <li>• Privados: Automóviles, taxis, “rent a car”,</li> <li>• Todo tipo de transporte personal.</li> </ul>	<p><b>Moderada a alta</b></p> <ul style="list-style-type: none"> <li>• Accidentes de tránsito</li> <li>• Obstrucción de vías de transporte</li> <li>• Desperfectos de vehículos.</li> <li>• Incidentes provocados.</li> <li>• Interrupción del Tránsito Terrestre por cierre de algunas de las vías de transporte.</li> </ul>

c. Sistemas de comunicación existentes		Condiciones de vulnerabilidad	
<ul style="list-style-type: none"> <li>• Telefonía fija</li> <li>• Celulares</li> <li>• Fax</li> <li>• Radiofonía</li> <li>• Internet</li> <li>• Sistema de Perifoneo</li> </ul>		<b>Moderada a Alta</b> <ul style="list-style-type: none"> <li>• Desperfectos técnicos</li> <li>• Desconocimiento del manejo de sistemas de comunicación.</li> <li>• Incidentes provocados</li> <li>• Condiciones climáticas y/o naturales</li> </ul>	
d. Energía Eléctrica			Condiciones de vulnerabilidad
<b>Disponible localmente:</b>  Sí ( <b>X</b> )      No (   )	<b>Alumbrado Público:</b>  Sí ( <b>X</b> )      No (   )	<b>Población con servicio domiciliario:</b>  Costa: 94.8% Sierra: 86.3% Selva: 78.4%	<b>Moderada a Alta</b> <ul style="list-style-type: none"> <li>• Incidentes provocados.</li> <li>• Fallas técnicas.</li> <li>• Cortes de energía no programados.</li> <li>• Factores Climáticos.</li> </ul>
c. Agua Potable: Fuente: INEI – Encuesta Nacional de Programas Estratégicos 2011-2015.			Condiciones de vulnerabilidad
<b>Servicio disponible:</b>  Sí ( <b>X</b> )      No (   )	<b>Tipo de abastecimiento de agua</b> <ul style="list-style-type: none"> <li>• Red pública dentro de la vivienda.</li> <li>• Red pública fuera de la vivienda, pero dentro de la edificación.</li> <li>• Pílon de uso público.</li> <li>• Camión-cisterna u otro similar.</li> <li>• Pozo.</li> <li>• Río, acequia, manantial o similar.</li> <li>• Otro.</li> </ul>	<b>Población/Tipo de abastecimiento de agua.</b>  81.0%  5.2%  1.7%  1.4%  2.2%  4.8%  3.8%	<b>Moderada a Alta</b> <ul style="list-style-type: none"> <li>• Cortes de agua no programados.</li> <li>• Contaminación del agua.</li> <li>• Ruptura de tuberías matrices.</li> <li>• Aparición de roedores.</li> </ul>
d. Disposición de desechos:		Condiciones de vulnerabilidad	
<b>Sistemas disponibles:</b> <ul style="list-style-type: none"> <li>• Desagüe</li> <li>• Camión</li> </ul>	<b>Población con servicio domiciliario:</b>  Costa: 96.7% Sierra: 94.8%	<b>Bajo a Moderado</b> <ul style="list-style-type: none"> <li>• Inadecuada disposición de desechos.</li> <li>• Acumulación de excretas y</li> </ul>	

recolector	Selva: 93.0%	desechos.
<ul style="list-style-type: none"><li>Servicio especial para desechos hospitalarios</li></ul>		<ul style="list-style-type: none"><li>Aparición de roedores y vectores.</li><li>Inadecuado horario y servicio de recojo de desechos y residuos.</li><li>Falta y/o ausencia de personal de baja policía.</li></ul>
e. Disposición de Excretas: Fuente: INEI – Encuesta Nacional de Programas Estratégicos 2011-2015.		Condiciones de vulnerabilidad
Servicio disponible:	Población con Tipo de servicio higiénico	Población/Tipo de servicio higiénico.
Sí ( ) No ( )	<ul style="list-style-type: none"><li>Red pública de desagüe dentro de la vivienda.</li></ul>	65.6%
Diverso ( X )	<ul style="list-style-type: none"><li>Red pública de desagüe fuera de la vivienda, pero dentro de la edificación</li></ul>	4.5%
	<ul style="list-style-type: none"><li>Letrina</li></ul>	2.2%
	<ul style="list-style-type: none"><li>Pozo séptico</li></ul>	7.6%
	<ul style="list-style-type: none"><li>Pozo ciego o negro.</li></ul>	8.2%
	<ul style="list-style-type: none"><li>Río, acequia o cana.</li></ul>	1.1%
	<ul style="list-style-type: none"><li>No tiene</li></ul>	12.0%
		Bajo a Moderado
		<ul style="list-style-type: none"><li>Acumulación de excretas con riesgo de aparición de roedores y vectores.</li><li>Inadecuada disposición de excretas.</li><li>Inadecuado servicio y horario de recojo de desechos.</li></ul>

### C. DETERMINACIÓN DEL NIVEL DE RIESGO SOBRE LA COMUNIDAD

<b>a. Muertos: Si</b>			
<b>b. Lesiones traumáticas:</b>	<b>Grave</b>	<b>Moderado</b>	<b>Leve</b>
Tipo:			
Quemaduras			
Politraumatismos			
Accidentes de tránsito	X	X	X
TEC			
Heridas cortantes y otros tipos de lesiones PAF o PAB			
Amputaciones			
<b>c. Enfermedades transmisibles / No transmisibles:</b>			
<b>Enfermedad:</b>	<b>Grave</b>	<b>Moderado</b>	<b>Leve</b>
Enfermedades diarreicas transmitidas por agua, alimentos.			
Infecciones respiratorias agudas.			
Intoxicaciones alimentarias	X	X	X
Alergias			
Infartos/ Anginas			
Arritmias			

d. Problemas de Salud Mental:				
Ansiedad.	X	Grave	Moderado	Leve.
Depresión.				
Vandalismo				
Violencia.				
Suicidios				
e. Desplazamiento de la población:				
Origen:	Destino:	Población:		
• Otros Países.	• Lima	20%		
• Interior del País	• Lima	4%		
• Lima	• Provincia	15%		
• Lima	• Otros países	1%		
• Hogar	• Balnearios	10% jóvenes		
• Hogar	• Centros Recreacionales, campamentos, otros.	25%		
• Hogar	• Centros comerciales	25%		
f. Daños a los servicios básicos:				
Servicio dañado:	Tipo de daño:	Severidad del daño:		
Agua	Escasez, corte o falla.	Moderado a severo		
Luz	Cortes o fallas	Moderado a severo		
Desagüe	Obstrucción	Moderado a severo		
Telefonía	Sobreuso, falla	Moderado a severo		
Infraestructura vial	Falla, deterioro.	Moderado a severo		
g. Daños a la infraestructura productiva:				
Infraestructura dañada:	Tipo de daño:	Severidad del daño:		
Centro comercial	Explosiones, Incendio, Saqueo, vandalismo, robos.	Moderada a severo		
Otros	Terremotos, tsunami	Moderada a severo		
h. Escasez de alimentos: Si				
Daños al medio ambiente:				
Elemento dañado:	Tipo de daño:	Severidad del daño:		
Contaminación ambiental	Desperdicios, aguas estancadas, acumulo de basura, quema de basura, uso de vía pública para eliminación de excretas entre otros, Incendios, vandalismo, asalto	Moderado a severo		
Áreas verdes / campos	Incendio, deterioro, contaminación ambiental.	Moderado a severo		

### SOBRE LOS ESTABLECIMIENTOS DE SALUD

a. Daños sobre la infraestructura de salud:		Poco probable.		
Área dañada:	Tipo de daño:	Severidad de daño:		
Áreas y Servicios hospitalarios	Deterioro de áreas y servicios hospitalarios.	Moderado a severo		
b. Daños sobre los servicios básicos y equipamiento:				
Poco probable				
Elemento dañado:	Tipo de daño	Severidad del daño:		
Red eléctrica	Sobrecarga eléctrica en la sub estación eléctrica, cortocircuito, falla eléctrica o corte de fluido eléctrico.	Moderada a severa según la magnitud del daño (equipo electrógeno se activa a los 5 segundos).		
Red telefónica	Falla técnica.	Severa.		
Radio de comunicación	Falla técnica.	Severa.		
Agua y desagüe	Falla, corte.	Moderada - severa		
Procesamiento de Residuos	Falla de servicio (municipalidad y EPS).	Moderada - severa		
c. Daños sobre la población:				
Tipo de daño:		Grave	Moderado	Leve
Pacientes en ventilación mecánica		1%	1%	
Pacientes en Centro Quirúrgico		2%	1%	
Pacientes que requieren apoyo diagnóstico de RX y laboratorio		5%	7%	
d. Otros daños de importancia:				
Ascensores: Operativos				
Cocina y nutrición: Operativo.				
Servicios generales y de mantenimiento: Operativo.				

### SOBRE EL INSTITUTO NACIONAL DE SALUD DEL NIÑO SAN BORJA

<b>Diagnostico Situacional y Oferta de Servicios ante demanda de Atención.</b>						
Fuente: ISH 2018						
<b>a. Areas Críticas</b>	<b>SOP</b>	<b>UCIS</b>	<b>Emergencia</b>	<b>Sala de partos</b>	<b>Casa de fuerza</b>	<b>Camas Hospi.</b>
Número camillas Habilitadas	10	59 (de todas las UCIS)	10 (01 de Shock Trauma)	No hay	si	241
Operativas	10 (01 para Emerg.)	Si	Si	No hay	si	241
<b>b. Comunicación</b>	<b>Radio HF</b>	<b>Radio VHF</b>	<b>Teléfono</b>		<b>Fax</b>	<b>Otros</b>
Existencia	Si	Si	Si		Si	Si Radios Tetra
Operatividad (Si / No)	Si	Si	Si		Si	Si

c. Abastecimiento y Almacenamiento de agua	Conexión a red publica	Cisterna	Tanque	Otros
Operatividad (Si / No)	Si	Si	Si	Abastecimiento para 72 horas. <i>Agua embotellada</i>
d. Energía Eléctrica	Conexión a Red Pública		Grupo Electrónico	Otros
Operatividad (Si / No)	Si		Si (2)  Si (2)	Se activa a los 5 seg del corte y abastece a reas críticas. <i>Para Carpas de expansión asistencial móvil</i>
e. Combustible	Conexión a Red Pública (Gas)		Tanque de Combustible	Otros
Operatividad (Si / No)	Si		Si	Capacidad de 4000 galones. <i>Abastecimiento para 72 horas.</i>
f. Medios de transporte	Ambulancias	Camioneta	Otros Vehículos	
Número	02 (01 tipo II y 01 Tipo III)	02	03 camionetas, 03 autos y 01 furgoneta.	
Operatividad (Si / No)	Si	Si	01 camioneta inoperativa.	
g. Medicamentos e Insumos Médicos:				
• Farmacia abastecida de medicamentos e insumos de urgencias y emergencias según la Directiva Administrativa N° 097 /MINS/DIGEMID-V.01.				
• Cada servicio dispone de Maletines de Emergencia.				
• Coches de Paro habilitado al 100% en EMG, y 100% en Hospitalización.				
• Coches de curaciones habilitado al 100% en EMG, y 100% en hospitalización				
h. Organización y preparación:				
• Grupo de Trabajo de Gestión de Riesgo: Si				
• Brigadistas Hospitalarios: 102				
• Retenes de emergencia y áreas críticas: SI (Ver Roles).				
• Retenes de especialidades: SI (Ver Roles).				
• Retenes administrativos: SI				
i. Vulnerabilidad del INSN SB:				
Categoría : A. Ver anexo.				
j. Recursos Humanos INSN SB				
Modalidad Laboral.			Total	
DESTACADO			4	
NOMBRADO			200	
CAS			1091	
RESIDENTES			13	
TERCEROS			704	

<b>Régimen / Modalidad Laboral</b>					
<b>Grupo Ocupacional</b>	<b>CAS</b>	<b>Nombrado</b>	<b>Destacado</b>	<b>Residentes</b>	<b>Total</b>
Médicos	220	27	2	13	262
Médico Veterinario	0	0	0	0	0
Licenciada en Enfermería	340	132	1	0	473
Licenciada en Nutrición	10	1	0	0	11
Biólogo	4	2	0	0	6
Psicólogo	7	0	0	0	7
Odontólogo	3	0	0	0	3
Químico Farmacéutico	17	4	0	0	21
Tecnólogo Médico	52	14	0	0	66
Trabajadora Social	11	1	0	0	12
Técnico en Enfermería	196	17	0	0	213
Técnico en Laboratorio	13	1	0	0	14
Técnico en Farmacia	27	1	0	0	28
Técnico en Fisioterapia y Rehab.	0	0	1	0	1
Técnico en Nutrición	8	0	0	0	8
Auxiliar en Nutrición	0	0	0	0	0
Gestión y Administrativo	183	0	0	0	183
<b>TOTAL POR MODALIDAD LABORAL</b>	<b>1091</b>	<b>200</b>	<b>4</b>	<b>13</b>	<b>1308</b>

**k. Otra información de importancia: Recursos disponibles de Servicios Críticos y Emergencia**

<b>NUMERO DE CAMAS Y VENTILADORES DE SERVICIOS CRITICOS Y EMERGENCIA DEL INSN SB</b>										
<i>Fuente: Unidad de Enfermería INSN SB</i>										
<b>SERVICIO</b>		<b>NUMERO DE CAMAS</b>					<b>N° VENTILADORES OPERATIVOS</b>		<b>COCHE DE PARO</b>	<b>INCUBADORA</b>
		<b>DE SHOCK TRAUMA</b>	<b>OPERATIVAS</b>	<b>HABILITADAS</b>	<b>OCUPADAS</b>	<b>DISPONIBLES</b>	<b>ADULTO PEDIATRICO NEONATAL</b>	<b>ALTA FRECUENCIA</b>		
EMERGENCIA	CAMAS	1	1	1	1	0	3	0	2	3
	CAMILLAS	0	6	6	6	0				
UCI CARDIO VASCULAR	CAMAS ELECTRICAS	8	8	8	8	0	14	0	3	2 incubadoras/Servo
	CAMILLAS	6	6	6	6	0				
UCI CARDIOLOGICA		0	9	9	9	0	8	1	1	2
UCI NEONATAL		0	8	8	8	0	6	3	1	8 incub. 1 cuna radiante
UTIN NEONATAL		0	12	12	12	0	4	0	1	5 incubadoras de transporte, 7 servocunas, 6 incubadoras, marca caleo
UCI NEURO CIRUGIA		0	10	10	10	0	10	0	1	0
UCI QUEMADOS		0	6	6	6	0	6	0	1	0
<b>TOTAL</b>		<b>15</b>	<b>66</b>	<b>66</b>	<b>66</b>	<b>0</b>	<b>51</b>	<b>4</b>	<b>10</b>	<b>24</b>
<b>NUMERO DE CAMAS HOSPITALARIAS DEL INSN SB</b>										
<b>SERVICIO</b>		<b>NUMERO DE CAMAS</b>				<b>COCHE DE PARO</b>		<b>INCUBADORA</b>		
		<b>HABILITADAS</b>	<b>OCUPADAS</b>	<b>DISPONIBLES</b>						
QUEMADOS HOSPITALIZACIÓN		24	24	0		1				0
ESPECIALIDADES QUIRÚRGICAS OESTE		34	34	0		1				1
ESPECIALIDADES QUIRÚRGICAS ESTE		35	35	0		1				0
CIRUGÍA PEDIÁTRICA		34	34	0		1				0
NEUROCIRUGÍA		35	35	0		1				0
CARDIOLOGÍA		35	35	0		1				0
HEMATOLOGÍA		24	24	0		1 coche de paro en hosp. 1 clinica de día				0
TRASPLANTE	CAMAS	19	17	1		0				0
	CUNAS	1	1			1				0
<b>TOTAL</b>		<b>241</b>	<b>239</b>	<b>1</b>		<b>9</b>				<b>1</b>

## 6.2. ORGANIZACIÓN FRENTE A UNA EMERGENCIA

### GRUPO DE TRABAJO DE GESTION DE RIESGO

MIEMBROS DEL GRUPO DE TRABAJO DE GESTION DE RIESGO DEL INSN SB		
Antonio Ricardo Zopfi Rubio	Director General.	Presidente
Carlos Álvarez Murillo	Director Adjunto	Miembro
Miguel Meza Díaz	Director Ejecutivo Unidad de Atención Integral Especializada	Miembro
Jose Wagner López Revilla	Director Ejecutivo Unidad de Soporte al Diagnóstico y Tratamiento	Miembro
Gregorio Roberto Ruíz Merino.	Unidad de Gestión de Riesgo.	Secretario Técnico
Griselle Portilla Uribe	Servicio de Emergencia.	Miembro
Alejandro Ricra Albites	Director Ejecutivo Unidad de Planeamiento y Presupuesto.	Miembro
Alejandro Ricra Albites	Director Ejecutivo Unidad de Administración.	Miembro
Carlos Enrique Aguilar Estrada	Jefe de Equipo de Logística.	Miembro
Victor Juscamaita Quispe	Jefe de Equipo de Recursos Humanos.	Miembro
Justo Padilla Ygreda	Director Ejecutivo de la Unidad de Desarrollo de Investigación Tecnología y Docencia	Miembro
Alex Montoya Arango	Director ejecutivo de Tecnología de la Información.	Miembro
Carlos Francisco Santillán Salas.	Coordinador Técnico de Epidemiología.	Miembro
Dany Gomez Ávila	Jefe de Equipo de Servicios Generales.	Miembro
Elsa Morayma Leiva Mendoza	Jefe de Departamento de la Sub Unidad de Soporte al Tratamiento.	Miembro
Melva Benavides López	Jefe de Departamento de la Sub Unidad de Donación y Trasplante	Miembro
Fabiola Levano Santiago	Jefe de Departamento de la Unidad de Enfermería.	Miembro
Vilma Ayala Rojas	Jefe de Equipo de Comunicaciones.	Miembro

## SISTEMA DE COMANDO SALUD

### SISTEMA COMANDO DE INCIDENTES (SCI) GTGRED INSNSB

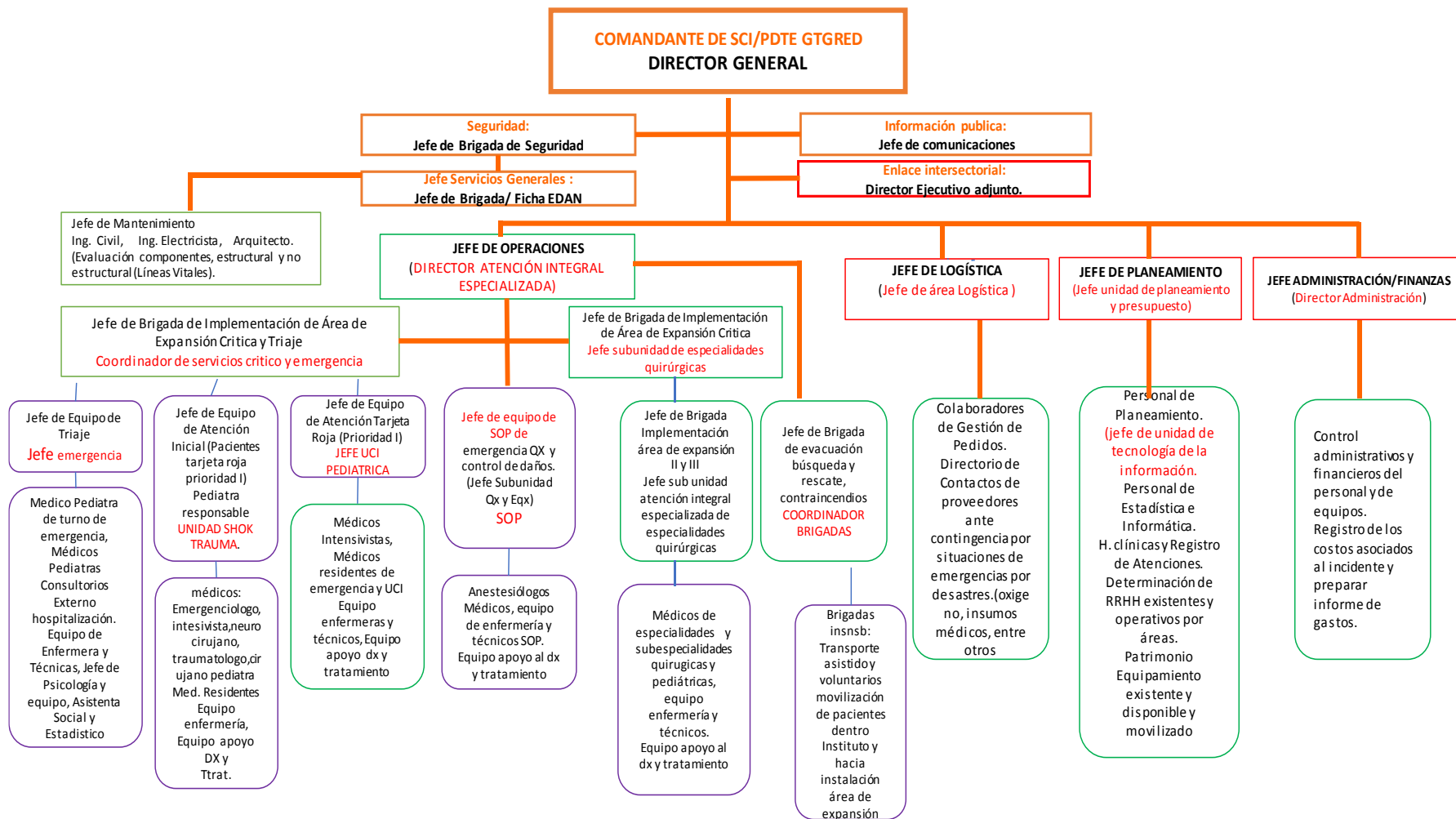

### 6.3. PROCEDIMIENTOS ESPECIFICOS PARA EL SECTOR SALUD

#### 6.3.1. Procedimientos de preparación para reducir daños en salud

ACTIVIDADES MOMENTO ANTES INSN SB.		
A. PREVENCIÓN	Unidad de medida	Responsable
Activación de la <b>ALERTA AMARILLA</b> . Situación que se establece cuando se recibe información sobre la inminente o alta probabilidad de ocurrencia de un evento adverso o destructivo, lo cual determina que las dependencias de salud efectúen las acciones de preparación para la posible ejecución de tareas específicas de autoprotección y de auxilio.	Directiva	Dirección General GTGRD - EMED
Activación de la <b>ALERTA ROJA</b> . Situación que se establece cuando se han producido daños a la población, sus bienes y su entorno, debido a un evento adverso o destructivo, lo cual determina que las dependencias de salud efectúen en forma inmediata las intervenciones y acciones de respuesta que sean necesarias.	Directiva	Dirección General GTGRD - EMED
Elaboración del Plan de Contingencia	Documento Técnico	Dirección General GTGRD - EMED
Asegurar recursos necesarios de materiales, medicamentos, insumos y equipos.	Materiales Medicamentos Insumos Equipos	<ul style="list-style-type: none"><li>• Logística</li><li>• Unidad de Soporte al Tratamiento</li><li>• Servicios Generales</li><li>• Jefes de Unidades, Sub Unidades y Ejes.</li></ul>
Evaluar operatividad del Sistema de Referencia y Contra referencia	Sistema de Referencia y Contra referencia operativo	<ul style="list-style-type: none"><li>• Referencia y contra referencia</li><li>• Jefes de guardia Seguros</li></ul>
Elaborar y difundir el rol de reten del personal de guardia y especialistas	Personal Informado.	<ul style="list-style-type: none"><li>• Recursos Humanos</li><li>• Jefes de Unidades, Sub Unidades y Ejes</li></ul>
Evaluar la operatividad del sistema de comunicación y transporte	Sistema de comunicación y transporte Operativo	<ul style="list-style-type: none"><li>• Servicios Generales.</li><li>• Tecnología de la Información.</li></ul>
Verificar operatividad de Ambulancias.	Ambulancias Operativas	<ul style="list-style-type: none"><li>• Servicios Generales.</li></ul>
Evaluar la operatividad de los servicios críticos: <ul style="list-style-type: none"><li>• Emergencia</li><li>• UCIS</li><li>• Sala de Operaciones</li></ul>	Servicios Críticos con capacidad operativa para atender demanda	Unidad de Atención Integral Especializada: <ul style="list-style-type: none"><li>• Jefe de emergencia.</li><li>• Jefe de Guardia.</li><li>• Coordinador de UCIS.</li><li>• Unidad soporte y</li></ul>

<ul style="list-style-type: none"> <li>• Banco de Sangre</li> <li>• Farmacia</li> <li>• Casa de Fuerza</li> <li>• Seguridad</li> </ul>		apoyo al Diagnóstico y Tratamiento. <ul style="list-style-type: none"> <li>• Servicios Generales</li> <li>• Seguridad Interna</li> </ul>
Verificar Directorio actualizado del personal	Directorio actualizado.	<ul style="list-style-type: none"> <li>• Recursos Humanos</li> </ul>
Implementar sistemas de alerta escalonado.	Sistema de Alerta.	Director General. Coordinador EMED
<b>B. MITIGACIÓN</b>	<b>Unidad de medida</b>	<b>Responsable</b>
Altas a pacientes estables de servicios de Hospitalización ante posible sobre demanda.	Número de altas de pacientes estables.	Unidad de Atención Integral Especializada: <ul style="list-style-type: none"> <li>• Jefe de emergencia.</li> <li>• Jefe de Guardia.</li> <li>• Coordinador de UCIS.</li> <li>• Jefaturas de ejes.</li> </ul>
Disponibilidad de camas de observación en Emergencia.	Camas disponibles	Jefe del Servicio de Emergencia.
Disponibilidad de Camas en salas de hospitalización de pediatría y especialidades quirúrgicas.	Camas disponibles	Unidad de Atención Integral Especializada: <ul style="list-style-type: none"> <li>• Jefaturas de ejes.</li> <li>• Jefe de enfermeras.</li> </ul>
<b>C. PREPARACIÓN</b>	<b>Unidad de medida</b>	<b>Responsable</b>
1. Garantizar la operatividad de los servicios indispensables: <ol style="list-style-type: none"> <li>a. Oxígeno.</li> <li>b. Agua.</li> <li>c. Energía Eléctrica.</li> <li>d. Combustible</li> <li>e. Grupo electrógeno</li> <li>f. Ascensores</li> </ol>	Servicios Operativos	<ul style="list-style-type: none"> <li>• Servicios Generales</li> </ul>
2. Provisión de implementos necesarios a las Brigadas para su intervención: <ol style="list-style-type: none"> <li>a. Cascos protectores</li> <li>b. Chalecos impermeables y antitérmicos</li> <li>c. Botas</li> <li>d. Linternas y baterías.</li> <li>e. Maletines de Emergencia.</li> </ol>	Brigadista implementado.	<ul style="list-style-type: none"> <li>• Logística</li> <li>• Coordinador EMED</li> </ul>
3. Activar las Brigadas hospitalarias.	Brigada activada.	<ul style="list-style-type: none"> <li>• Coordinador EMED</li> </ul>
4. Acondicionamiento área de expansión asistencial, en caso de necesidad de mayor capacidad operativa.	Área disponible y acondicionada.	<ul style="list-style-type: none"> <li>• Servicios Generales. GTGRD.</li> </ul>

**D. ACCIONES COMPLEMENTARIAS INSN SB.**

Organización de brigadas de atención médica con profesionales de la salud entrenados en el manejo de situaciones de emergencias y desastres, evaluación de daños, análisis de necesidades y control de exposición a riesgos.

**6.3.2. PROCEDIMIENTO DE ALERTA**

<b>ACTIVIDADES MOMENTO DURANTE INSN SB. (DE RESPUESTA):</b>	
<b>Acción</b>	<b>Responsable</b>
1. Activación de la Alerta.	<ul style="list-style-type: none"><li>• Dirección General.</li><li>• Jefe de Guardia.</li><li>• GTGRD.</li></ul>
2. Activación de la Alarma.	<ul style="list-style-type: none"><li>• Seguridad Interna.</li><li>• EMED</li></ul>
3. Respuesta inmediata ante la emergencia institucional por sobredemanda de atención o compromiso funcional.	<ul style="list-style-type: none"><li>• Grupo de Trabajo de Gestión de Riesgo de Desastres. (GTGRD).</li></ul>
4. Movilización de las brigadas según la magnitud de la emergencia sea a Nivel Institucional o externa.	<ul style="list-style-type: none"><li>• Director General.</li><li>• Jefe de Emergencia.</li><li>• Jefe de Guardia.</li><li>• Jefe de Brigadas.</li></ul>
5. Triage y clasificación de los pacientes que acuden a la institución por daños a consecuencias de los eventos presentados natural u antrópico.	<ul style="list-style-type: none"><li>• Jefe de Emergencia</li><li>• Jefe de Guardia</li><li>• Brigadas de Primeros Auxilios. (Triage)</li></ul>
6. Estabilización hemodinámica y ventilatoria de pacientes que acuden en estado crítico	<ul style="list-style-type: none"><li>• Intensivistas de Guardia.</li><li>• Enfermeras</li><li>• Técnicos de Enfermería</li></ul>
7. Tratamiento Médico Quirúrgico según daño.	<ul style="list-style-type: none"><li>• Equipo médico quirúrgico de Guardia de emergencia.</li></ul>
8. Evacuación o alta de pacientes según complejidad.	<ul style="list-style-type: none"><li>• Jefe de Guardia de Emergencia.</li><li>• Responsable de Referencia y contra referencia.</li></ul>

### 6.3.3. PROCEDIMIENTO DE COMANDO Y COORDINACIÓN

ACTIVACIÓN DE LA RESPUESTA INSN SB: CADENA DE MANDO.		
<b>¿Quién?</b> <ol style="list-style-type: none"> <li>1. Director General o</li> <li>2. Director Adjunto o</li> <li>3. Directores de Línea o</li> <li>4. Jefe de Departamento de Emergencia o</li> <li>5. Áreas Críticas o</li> <li>6. Jefe de Emergencia o</li> <li>7. Médico de Guardia.</li> </ol>	<b>¿Cuándo?</b> <ul style="list-style-type: none"> <li>❖ Sucedido el evento adverso o alerta de sobredemanda de atención médica quirúrgica por consecuencia de los fenómenos Hidrometeorológicos, el Director General activa la respuesta y convoca al Grupo de Trabajo de Gestión de Riesgo.</li> </ul>	<b>¿Dónde?</b> <ul style="list-style-type: none"> <li>❖ Dirección General o</li> <li>❖ EMED</li> <li>❖ Servicio de Emergencia.</li> </ul>

RED DE REFERENCIA Y CONTRARREFERENCIA INSN SB HACIA:					
Establecimientos de Salud	Daños que pueden recibir	Capacidad	Responsable	Dirección	Teléfono
<ul style="list-style-type: none"><li>• Instituto Salud del Niño-Breña</li><li>• Emergencias Pediátricas</li><li>• H. 2 de mayo</li><li>• H. Santa Rosa</li><li>• H. Hipólito Unanue</li><li>• Hospital Loayza</li><li>• H. San Bartolomé</li><li>• H. Daniel A. Carrión.</li></ul>	Urgencias y emergencias medico quirúrgicas de mediana y baja complejidad	Según capacidad operativa y número de camas disponibles para la atención de la demanda.	<ul style="list-style-type: none"><li>• Director del EESS.</li><li>• Red de Referencia y contra referencia.</li><li>• Jefes de Emergencia.</li></ul>	Directorio.	Directorio
OTRAS INSTITUCIONES DE APOYO:					
Hospitales, Comisarias, Fiscalía, Serenazgo, Morgue, Bomberos, Municipalidades, Aeropuerto, Ambulancias, Defensa Civil. Ver en sección de anexos.					
FIN DE LA EMERGENCIA INSN SB :					
¿Quién? Director General	¿Cuándo? Al finalizar el evento adverso o alerta.	¿Cómo? Directiva General.			
ACCIONES COMPLEMENTARIAS PARA LA ATENCIÓN INSN SB.					
Dotación de medicamentos e insumos para la atención de la salud de acuerdo a la emergencia, según Directiva Administrativa N° 097 /MINSA/DIGEMID-V.01.					

#### 6.3.4. PROCEDIMIENTOS DE RESPUESTA PARA LA ATENCIÓN DE SALUD

ACTIVIDADES MOMENTO DESPUES INSN SB		
ESTRATEGIAS:		
<ul style="list-style-type: none"><li>• Garantizar los medicamentos e insumos para el tratamiento de los pacientes.</li><li>• Establecer los anillos de derivación de los pacientes y asegurar su referencia y contra referencia definidos según Sectorización Territorial en Salud Sector 5C.</li><li>• Rondas de supervisión para verificar estado y operatividad de los servicios.</li><li>• Reuniones del Grupo de Trabajo de Gestión de Riesgo para evaluar Plan de respuesta.</li></ul>		
Anillos de Derivación de Pacientes		
Primer anillo:	Segundo Anillo	Tercer Anillo
<ul style="list-style-type: none"><li>• Instituto salud del Niño-Breña</li><li>• Hospital de Emergencias Pediátricas</li><li>• Hospital Nacional Dos de Mayo</li><li>• Hospital Docente Materno Perinatal.</li></ul>	<ul style="list-style-type: none"><li>• Hospital Nacional Hipólito Unanue</li><li>• Hospital Santa Rosa</li><li>• Hospital Nacional Arzobispo Loayza</li></ul>	<ul style="list-style-type: none"><li>• Hospital San Bartolomé</li><li>• Hospital Nacional Cayetano Heredia</li><li>• Hospitales ESSALUD</li><li>• Clínicas privadas</li></ul>

#### 6.3.5. PROCEDIMIENTOS DE CONTINUIDAD DE SERVICIOS

ACCIONES COMPLEMENTARIAS INSN SB
<ul style="list-style-type: none"><li>• Actividades sanitarias de manera integral (vigilancia y control vectorial, calidad de agua para consumo humano, manejo de residuos sólidos.</li><li>• Monitoreo y evaluación de los daños, mediante el instrumento de INDECI “Evaluación de Daños y Análisis de Necesidades” (EDAN) del INSN SB</li><li>• Ampliación del horario de atención según demanda, dotándose de personal profesional y técnico necesario para satisfacer la demanda.</li><li>• Capacitación del personal de salud, en la atención de enfermedades emergentes y reemergentes.</li></ul>

#### 6.4. ACTIVIDADES ARTICULADAS A LOS PROCESOS Y LINEAS DE ACCION

<b>TARJETA DE ACCION SISTEMA DE COMANDO DE INCIDENTES (SCI)</b>	
<b>Función de Mando – Comandante de Incidentes.</b>	<i>Es la más alta función del SCI y consiste en administrar, coordinar, dirigir y controlar los recursos en la escena ya sea por competencia legal, institucional, jerárquica o técnica. Esta función la ejerce el comandante del Incidente (CI). Hay dos modos de ejercer el mando: como Mando Único o Comando Unificado de acuerdo a lo establecido en los protocolos.</i>
<b>Responsabilidades del Comandante de Incidente</b>	<ol style="list-style-type: none"><li>1. Asumir el mando, asegurar la autoridad de acuerdo a la política y a los procedimientos de la institución.</li><li>2. Establecer el Puesto de Comando (PC).</li><li>3. Velar permanentemente por la seguridad en el incidente.</li><li>4. Evaluar la situación.</li><li>5. Determinar los objetivos de incidente, sus prioridades inmediatas, la(s) estrategia(s) y táctica(s) a seguir.</li><li>6. Establecer el nivel de organización necesaria, monitorear continuamente la operación y la efectividad de la organización.</li><li>7. Administrar los recursos.</li><li>8. Elaborar, aprobar e implementar el Plan de Acción del Incidente (PAI).</li><li>9. Coordinar las actividades del Staff de Comando y Secciones.</li><li>10. Aprobar solicitudes de recursos adicionales o su desmovilización.</li><li>11. Autorizar la entrega de información a los medios noticiosos.</li><li>12. Aprobar la desmovilización de los recursos cuando sea apropiado.</li><li>13. Asegurar que los reportes post-incidentes estén completos.</li><li>14. Presentar el Informe Final.</li></ol>
<b>Función de Planificación</b>	<i>Prepara y divulga el Plan de Acción del Incidente (PAI), así como, registra y lleva el control del estado de todos los recursos del incidente. Ayuda a garantizar que el personal de respuesta cuente con la información precisa y proporciona recursos como mapas y planos de los sitios. Las funciones principales son:</i> <ul style="list-style-type: none"><li>• Prever las necesidades en función del incidente.</li><li>• Recolectar, analizar y difundir la información acerca del desarrollo del incidente a lo interno de la estructura.</li><li>• Llevar el control de los recursos y de la situación.</li><li>• Elaborar el PAI para el siguiente periodo operacional</li><li>• Recopilar toda la información escrita del incidente.</li><li>• Planificar la desmovilización de todos los recursos del incidente.</li></ul>
<b>Función de Operaciones</b>	<i>Organiza, asigna y supervisa todos los recursos tácticos o de respuesta asignados al incidente o evento. Se manejan todas las operaciones de la respuesta. Las funciones principales son:</i> <ul style="list-style-type: none"><li>• Participar, implementar y ejecutar el PAI.</li><li>• Determinar las estrategias y tácticas.</li><li>• Determinar las necesidades y solicitar los recursos adicionales que se requieran.</li></ul> <i>En el periodo inicial de un incidente, usualmente, lo primero que delega el CI es la Sección de Operaciones. Las funciones restantes se delegan según sea necesario para apoyar las operaciones.</i>
<b>Función de Logística</b>	<i>Proporciona todos los recursos y servicios requeridos para facilitar y apoyar las actividades durante un incidente. La función de Logística es:</i> <ul style="list-style-type: none"><li>• Proporcionar instalaciones, servicios y materiales para apoyo durante un evento, operativo o incidente.</li><li>• Garantizar el bienestar del personal de respuesta al proporcionar agua, alimentación, servicios médicos, sanitarios y de entretenimiento o descanso.</li></ul>

	<ul style="list-style-type: none"> <li>• Además, es responsable de proporcionar el equipo de comunicaciones, suministros, transporte y cualquier cosa que se necesite durante el incidente.</li> </ul>
<b>Función de Administración/Finanzas</b>	<p>En esta función se lleva el control todos los aspectos del análisis financiero costos del incidente, incluyen la negociación de los contratos y servicios, llevar el control del personal y de los equipos, documentar y procesar los reclamos de los accidentes y las lesiones que ocurran en el incidente, mantener un registro continuo de los costos asociados con el incidente y preparar el informe de gastos.</p> <p>Es importante recordar que la estructura organizativa del SCI se determina según el plan establecido, sus objetivos y las necesidades de recursos. Se expande y se contrae de manera flexible. Además, se llenan únicamente aquellas funciones, puestos o secciones que sean necesarios para un incidente particular.</p>
<b>Función de Seguridad</b>	Vigila las condiciones de seguridad e implementa medidas para garantizar la seguridad de todo el personal asignado.
<b>Función de Información Pública</b>	Maneja todas las solicitudes de información y prepara los comunicados para los medios de prensa, instituciones y público en general. Toda la información a divulgar debe ser autorizada por el CI.
<b>Función de Enlace</b>	Es el contacto, en el lugar de los hechos, para las otras instituciones que hayan sido asignadas al incidente.

**ESTRUCTURA DEL SISTEMA DE COMANDO DE INCIDENTES (SCI)**

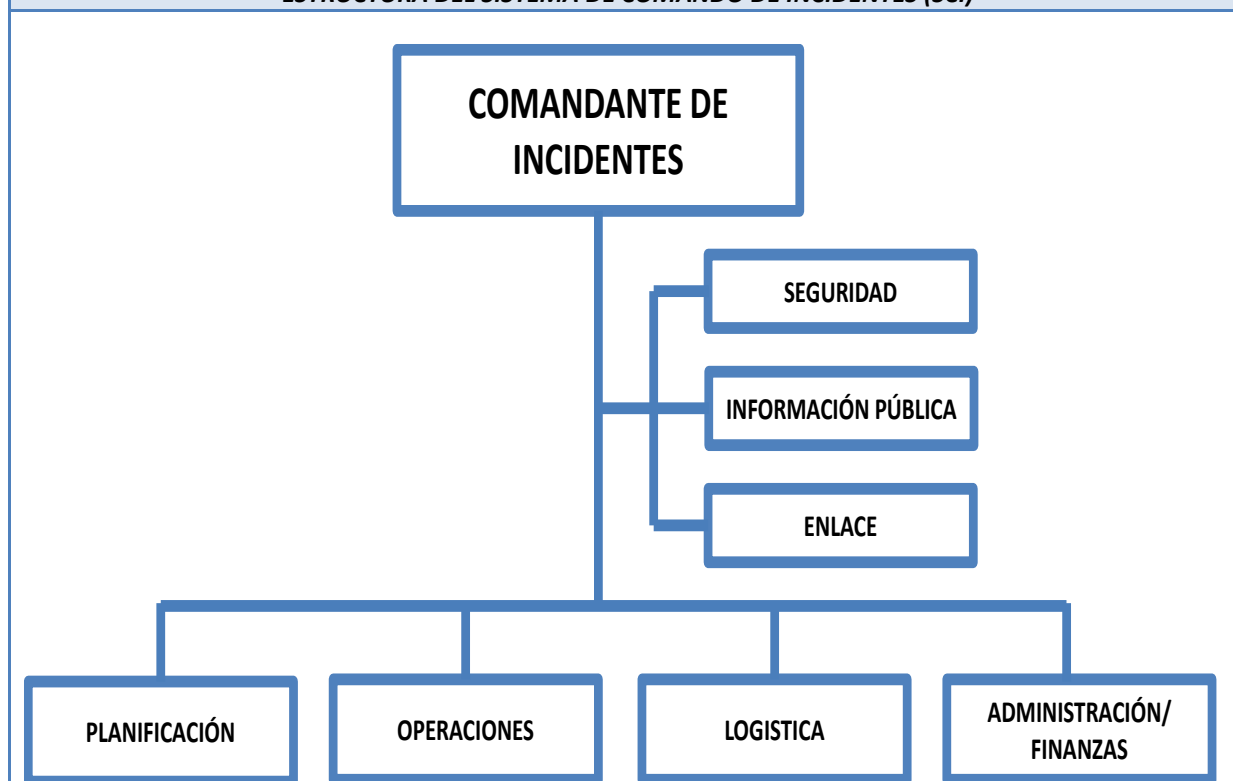

**Responsable:**

Comandante de Incidentes

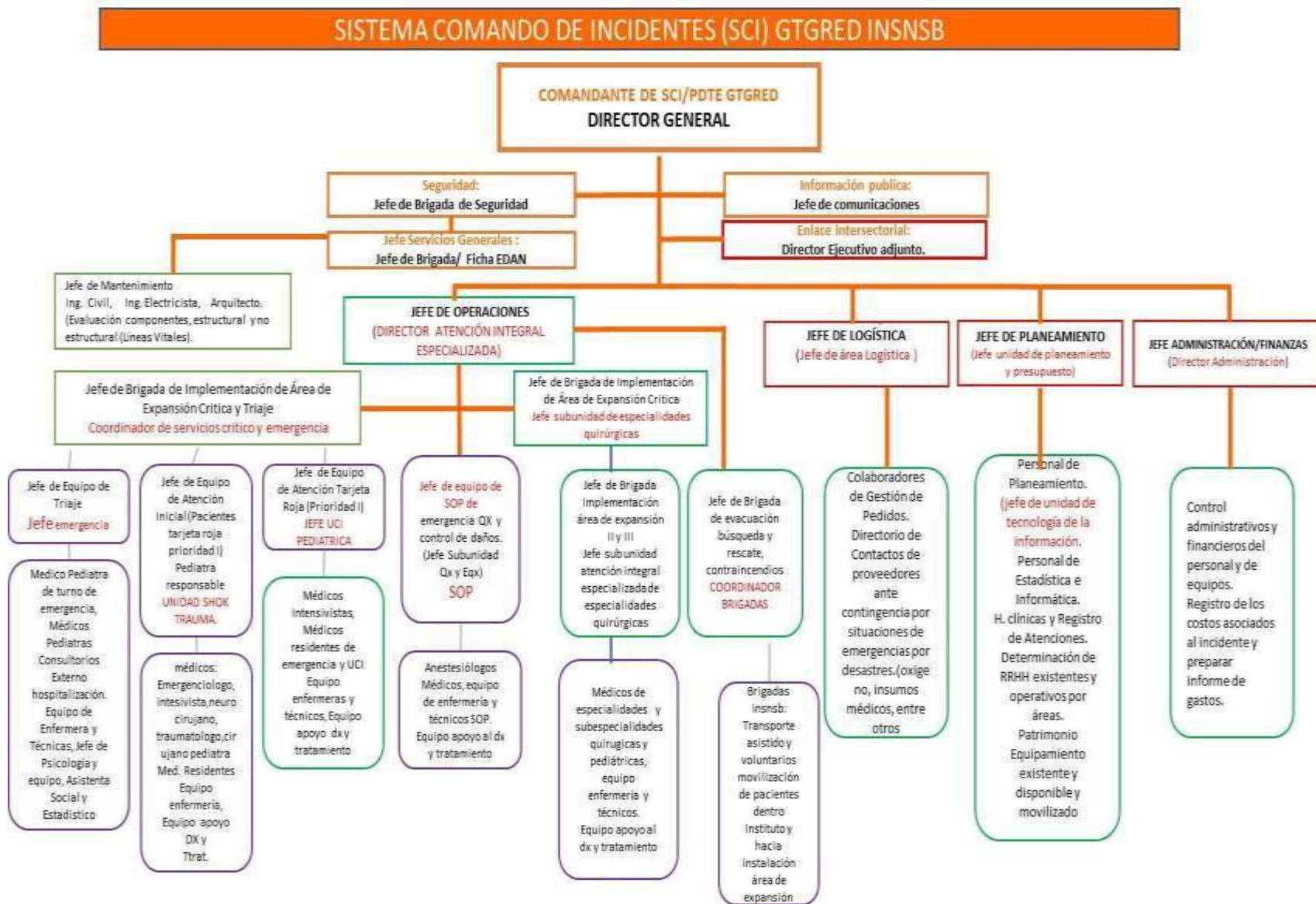

<b>TARJETA DE ACCION DE EQUIPO DE BRIGADA DE PRIMEROS AUXILIOS</b>	
<b>OBJETIVO:</b> <i>Dar primo atención de salud en la zona de desastre</i>	
<b>Perfil de la unidad</b>	<i>Equipo no médico capacitado para primo atención en foco con autonomía logística para 24 horas como mínimo.</i>
<b>Perfil de los integrantes</b>	<ul style="list-style-type: none"> <li>• Capacidad para dar primeros auxilios en el ámbito pre hospitalario</li> <li>• Preparación física y psicológica para desempeñarse en ambientes y condiciones de desastre.</li> </ul>
<b>Responsabilidades del Jefe de Brigada de Primeros Auxilios</b>	<ul style="list-style-type: none"> <li>• Seleccionar y preparar al personal necesario.</li> <li>• Establecer estaciones de primeros auxilios y un centro de tratamiento médico.</li> <li>• Organizar y alentar a todos los trabajadores para que asistan a cursos de primeros auxilios.</li> <li>• Verificar el abastecimiento oportuno de material médico y equipo de primeros auxilios para atender posibles heridos.</li> <li>• Controlar periódicamente la fecha de vencimiento de los medicamentos.</li> <li>• Coordinar el eficaz traslado de los heridos a los centros hospitalarios.</li> <li>• Elaborar los informes respectivos y presentarlos al Comité de Crisis.</li> <li>• En coordinación con la Brigada de Evacuación, efectuarán prácticas de evacuación y rescate en el campamento; incentivando la intervención de todo los trabajadores y pobladores del campamento.</li> </ul>
<b>Conformación y responsabilidades</b>	<ul style="list-style-type: none"> <li>• Enfermera (o) : dirige el equipo, atiende.</li> <li>• Técnico (a) o Administrativos : apoya en las labores.</li> <li>• Voluntarios : traslada recursos y moviliza víctimas graves.</li> </ul>
<b>Capacitación básica</b>	<ul style="list-style-type: none"> <li>• Asistencia pre hospitalaria.</li> <li>• Triage primario y primeros auxilios.</li> <li>• Soporte básico de trauma y acondicionamiento para referencia.</li> <li>• Gestión de desastres.</li> <li>• Salud ambiental y vigilancia epidemiológica básicos.</li> <li>• Supervivencia.</li> </ul>
<b>Funciones</b>	<p><b><u>Asistenciales</u></b></p> <ul style="list-style-type: none"> <li>• Primeros auxilios a víctimas con gravedad de prioridad III y II.</li> <li>• Soporte básico a víctimas prioridad I y notificar a Brigadas Médicas o acondicionar/evacuar a hospitales de referencia.</li> <li>• Apoyo psicológico a víctimas y sobrevivientes.</li> </ul> <p><b><u>Ambientales</u></b></p> <ul style="list-style-type: none"> <li>• Recoger información de daño ambiental y notificarlo.</li> <li>• Recoger información epidemiológica básica y notificarla.</li> </ul> <p><b><u>Procedimientos autorizados</u></b></p> <ul style="list-style-type: none"> <li>• Triage primario, primeros auxilios y registro.</li> <li>• Soporte básico de trauma, acondicionamiento y referencia.</li> <li>• Apoyo psicológico a víctimas y sobrevivientes.</li> </ul>
<b>Equipamiento básico</b>	<ul style="list-style-type: none"> <li>• Evaluación y registro (instrumental, formatos, tarjetas de triage).</li> <li>• Soporte básico de trauma (ventilación, protección vertebral y ósea, perfusión endovenosa, control de sangrado).</li> <li>• Primeros auxilios (medicinas, suministros, tópicos, curaciones).</li> <li>• Atención ambiental (formatos, cloro en tabletas).</li> <li>• Protección personal (atuendo, bioseguridad, supervivencia).</li> <li>• Comunicaciones.</li> </ul>
<b>Responsable:</b> <i>Jefe de brigada de Primeros Auxilios del INSN SB.</i> <b>Supervisor:</b> <i>Encargado COE</i>	

TARJETA DE ACCION DE EQUIPO DE BRIGADA DE SEGURIDAD Y EVACUACION	
<b>OBJETIVO:</b> Dirigir la movilización de personas y bienes para el procedimiento de evacuación de instalaciones	
<b>Perfil de la unidad</b>	Equipo de personas capacitadas para dirigir la evacuación de hospitales en situación de desastre.
<b>Perfil de los integrantes</b>	Capacidad para tomar decisiones, conducirse y conducir grupos humanos en un entorno de siniestro.
<b>Responsabilidades del Jefe de Brigada de Seguridad y Evacuación</b>	<ul style="list-style-type: none"><li>• El jefe de la Brigada de Evacuación será una persona hábil, serena y fuerte, capaz de tomar decisiones acertadas bajo condiciones de mucha presión.</li><li>• El Jefe de Brigada de Evacuación se encargará de:</li><li>• Llevar una relación actualizada de trabajadores, familiares, visitantes y pobladores aledaños.</li><li>• Accionar el sistema de alarma para que las personas evacuen inmediatamente las instalaciones (según la clase de desastre y/o accidente).</li><li>• Identificar y señalizar las instalaciones, determinando las zonas de peligros y las rutas de evacuación, con el apoyo de un ingeniero de Defensa Civil.</li><li>• Organizar y realizar simulacros, disponiendo los recursos necesarios.</li><li>• Disponer que la persona que se encuentra cerca de la puerta de salida en las áreas industriales, sea la encargada de abrirla inmediatamente después de escuchar el sistema de alarma.</li><li>• Después de la emergencia, se encargará de verificar que todos los trabajadores hayan abandonado la zona de peligro.</li><li>• Mantener informado al Comité de Crisis sobre las acciones implementadas.</li><li>• Preparar los informes de evacuaciones, cada vez que éstos ocurran.</li><li>• Verificar que las inspecciones de los pasillos y rutas de escape se lleven a cabo de manera periódica.</li></ul>
<b>Conformación y responsabilidades</b>	<ul style="list-style-type: none"><li>• Médico o Enfermero(a) : Prioriza movilización, cierra columna.</li><li>• Técnico de Enfermería : Conduce columna de evacuantes.</li><li>• Personal de Apoyo : Trasladan personas con limitaciones.</li></ul>
<b>Capacitación básica</b>	<ul style="list-style-type: none"><li>• Plan de desastres, procedimientos de evacuación e incendios</li><li>• Supervivencia (preparación física y psicológica)</li></ul>
<b>Funciones</b>	<ul style="list-style-type: none"><li>• Reconocer ambientes y rutas de escape a su cargo.</li><li>• Capacitar a ocupantes de ambientes a su cargo, reconocer los ambientes y rutas de escape y realizar ejercicios programados.</li><li>• Evaluar deficiencias y limitaciones para la evacuación y sugerir o implementar medidas para corrección o atenuación.</li><li>• Ordena la desocupación de ambientes y dirigir la movilización.</li><li>• Comprueba la desocupación de los ambientes evacuados.</li><li>• Detecta personas atrapadas bajo escombros.</li><li>• Apoyar a los evacuantes y disponer retorno al ser autorizado.</li><li>• Verifica el número y estado de personas evacuadas.</li><li>• Notifica al centro de comando operativo de emergencias.</li></ul>
<b>Equipamiento básico</b>	<ul style="list-style-type: none"><li>• Uniforme.</li><li>• Chaleco reflectante.</li><li>• Linterna de mano y baterías, operativas.</li><li>• Megáfono a baterías.</li><li>• Equipo de comunicación.</li></ul>
<b>Responsable:</b> Jefe de brigada de Seguridad y Evacuación del INSN SB. <b>Supervisor:</b> Encargado COE	

<b>TARJETA DE ACCION DE EQUIPO DE BRIGADA DE BÚSQUEDA Y RESCATE.</b>	
<b>OBJETIVO:</b> Dirigir la búsqueda, ubicación y rescate de víctimas siniestradas.	
<b>Perfil de la unidad</b>	Equipo capacitado para la detección de personas atrapadas, aplicación de medidas básicas de supervivencia, extricación y traslado hacia un lugar seguro.
<b>Perfil de los integrantes</b>	Capacidad para desempeñarse en entornos altamente peligrosos.
<b>Responsabilidades del Jefe de Brigada de Búsqueda y Rescate Especializada</b>	<ul style="list-style-type: none"><li>• En el caso que se requiera, organizará los refugios hasta la llegada de la Brigada de Defensa Civil.</li><li>• Tendrá autorización para mandar derribar y demoler paredes y edificios en aquellos casos en que a su juicio, éstos hagan peligrar la vida del personal o cuando el derrumbamiento de un ambiente sea necesario para el rescate de posibles víctimas.</li><li>• Es responsable del mantenimiento del equipo de rescate, así como de su distribución adecuada y estratégica.</li><li>• Tramitar la adquisición de materiales, repuestos, equipo y otros, de acuerdo a las necesidades.</li><li>• Entregar al Comité de Crisis un reporte de las personas rescatadas, así como el avance de las acciones.</li><li>• En coordinación con la Brigada de Primeros Auxilios, efectuarán prácticas de evacuación y rescate en el campamento; incentivando la intervención de todo los trabajadores y pobladores del campamento.</li></ul>
<b>Conformación y responsabilidades</b>	<ul style="list-style-type: none"><li>• Rescatistas : ejecutan la búsqueda y des atrapamiento</li><li>• Auxiliar de Enfermería: aplica soporte básico de trauma en foco.</li><li>• Enfermera : Realiza la comunicación por radio con el centro de comando.</li></ul>
<b>Capacitación básica</b>	<ul style="list-style-type: none"><li>• Curso básico de búsqueda y rescate.</li><li>• Procedimientos operativos de evacuación e incendios.</li><li>• Supervivencia, preparación física y psicológica.</li></ul>
<b>Funciones</b>	<ul style="list-style-type: none"><li>• Reconocer con el ingeniero de planta los puntos probables de daño físico en la estructura e instalaciones, mitigar y señalar</li><li>• Capacitar a ocupantes de ambientes peligrosos en el uso de áreas de protección interna y evacuación secundaria</li><li>• Dar seguridad al entorno siniestrado antes de ingresar.</li><li>• Ubicar y rescatar víctimas en instalaciones siniestradas.</li><li>• Dar seguridad al entorno siniestrado antes de ingresar.</li><li>• Ubicación y rescate de atrapados en estructuras afectadas.</li><li>• Aplicar medidas iniciales de supervivencia en atrapados.</li></ul>
<b>Equipamiento básico</b>	<ul style="list-style-type: none"><li>• Atuendo para rescatistas.</li><li>• Linterna de mano o de casco y baterías, operativas.</li><li>• Equipamiento de rescate.</li><li>• Unidad de comunicación.</li></ul>
<b>Responsable: Jefe de Brigada de Búsqueda y Rescate Especializada del INSN SB.</b>	
<b>Supervisor: Encargado COE</b>	

<b>TARJETA DE ACCION DE EQUIPO DE BRIGADA DE LUCHA CONTRA INCENDIO</b>	
<b>OBJETIVO:</b> <i>Controlar incendios y dar seguridad a áreas en riesgo.</i>	
<b>Perfil de la unidad</b>	<i>Equipo capacitado para enfrentar siniestros por fuego o explosiones dentro del hospital.</i>
<b>Perfil de los integrantes</b>	<i>Ccapacidad para desempeñarse en entornos altamente peligrosos y estimar el curso del evento.</i>
<b>Responsabilidades del Jefe de Brigada de Lucha contra incendios</b>	<ul style="list-style-type: none"><li>• <i>Capacitar a los Miembros de la Brigada</i></li><li>• <i>Mantener el comando absoluto de la Brigada de Lucha contra Incendios</i></li><li>• <i>Tener dominio técnico completo de todo el equipo</i></li><li>• <i>Formular recomendaciones que permitan proteger las instalaciones y propiedades de la Empresa y sus trabajadores, contra posibles incendios.</i></li><li>• <i>Tendrá autorización para mandar derribar y demoler paredes y edificios en aquellos casos en que a su juicio, éstos hagan peligrar la vida del personal o cuando el derrumbamiento de un ambiente sea necesario para detener la propagación del fuego</i></li><li>• <i>Es responsable del mantenimiento del equipo de lucha contra Incendios, así como de su distribución adecuada y estratégica.</i></li><li>• <i>Confeccionar y mantener al día la documentación relacionada con las actividades contra Incendios. (Registros e Inventarios de Equipo Contra Incendios)</i></li><li>• <i>Formular sugerencias y recomendaciones, a la Superintendencia General, para mejorar la prevención y combate de incendios en las instalaciones de la Empresa</i></li><li>• <i>Tramitar la adquisición de materiales, repuestos, equipo y otros, de acuerdo a las necesidades</i></li><li>• <i>Previa investigación, preparar los informes de incendios, cada vez que éstos ocurran</i></li><li>• <i>Inspeccionar periódicamente la Planta, Mina y Campamentos, a fin de identificar los riesgos de incendios y evaluar la protección correspondiente</i></li><li>• <i>Ejecutar periódicamente simulacros de amagos de incendios con la finalidad de tener continuamente entrenados, capacitados y fundamentalmente sensibilizados a los miembros de las brigadas.</i></li></ul>
<b>Conformación y responsabilidades</b>	<ul style="list-style-type: none"><li>• <i>Encargado del control de incendios : Lucha contra el fuego.</i></li><li>• <i>Personal de seguridad : Aislar y evacuar ambientes en riesgo.</i></li><li>• <i>Mantenimiento : Proveer agua, cortar la energía eléctrica.</i></li></ul>
<b>Capacitación básica</b>	<ul style="list-style-type: none"><li>• <i>Cursos de búsqueda, rescate y control de incendios</i></li><li>• <i>Plan hospitalario, procedimientos de evacuación e incendios</i></li><li>• <i>Supervivencia, preparación física y psicológica</i></li><li>• <i>Ejercicios de entrenamiento periódicos</i></li></ul>
<b>Funciones</b>	<ul style="list-style-type: none"><li>• <i>Ubicar con el jefe de seguridad los lugares probables de fuego y verificar vigencia y funcionamiento de equipos contra incendio</i></li><li>• <i>Capacitar a ocupantes de ambientes peligrosos, en medidas de prevención de incendios, uso de equipos contra incendio y notificación precoz de incidentes.</i></li><li>• <i>Aislar el entorno de incendio e impartir medidas de seguridad.</i></li><li>• <i>Controlar incendios y dar seguridad a áreas en riesgo.</i></li><li>• <i>Amagar el foco de incendio o notificar si es preciso a los bomberos.</i></li><li>• <i>Rescatar y movilizar atrapados en la zona de fuego o humos.</i></li><li>• <i>Colaborar con el Cuerpo de Bomberos en la lucha contra el fuego.</i></li></ul>

<b>Equipamiento básico</b>	<ul style="list-style-type: none"><li>• Atuendo para lucha contra incendios</li><li>• Extintores portátiles y rodantes, operativos.</li><li>• Herramientas y equipos contra incendios, disponibles.</li><li>• Unidad de comunicación.</li></ul>
<b>Equipamiento del hospital</b>	<ul style="list-style-type: none"><li>• Detectores de fuego y humo, alarmas, rociadores automáticos</li><li>• Cisterna de agua para incendios y agua de la red pública, operativos.</li><li>• Extintores portátiles operativos.</li><li>• Herramientas y equipos de lucha contra incendios, disponibles.</li></ul>
<b>Responsable:</b> Jefe de Brigada de Lucha contra Incendio del INSN SB. <b>Supervisor:</b> Encargado COE	

**RECURSOS:**

<b>HUMANOS, LOGISTICOS Y FINANCIEROS INSN SB</b>
<p><b>Inicio:</b> Acciones iniciadas, se darán inicio el 20 de diciembre del 2019.</p> <p><b>Termino Programado:</b> Culminará el 02 de enero del 2020, y/o de acuerdo a lo establecido o modificado por el Ente Rector MINSA.</p>
<p><b>Recursos Humanos. - Fuente: Oficina de Recursos Humanos.</b></p> <p>A la fecha se cuenta con el siguiente número de colaboradores.</p> <ul style="list-style-type: none"><li>• Personal nombrado 200 servidores.</li><li>• Destacado 04 servidor</li><li>• CAS 1091 servidores.</li><li>• Residentes 13 servidores</li></ul> <p><b>TOTAL: 1310 Colaboradores INSN SB</b></p> <ul style="list-style-type: none"><li>• Personal por servicio de terceros 704</li></ul>
<p><b>Logísticos. -</b></p> <ul style="list-style-type: none"><li>• Se movilizará los recursos que se dispone según la magnitud del daño en la salud de las personas, en la infraestructura del Establecimiento de Salud.</li><li>• La fuente de provisión de Medicamentos e insumos medico quirúrgicos será a través del SIMED.</li></ul>

## 6.5. PRESUPUESTO Y FINANCIAMIENTO

### CADENA DE EMERGENCIA

#### FINANCIEROS. -

Activación de la Cadena de Emergencia.

Se proveerá a través del financiamiento por:

- PPR 068 Reducción de la Vulnerabilidad y Atención de Emergencias por Desastres.
- PPR 104 Reducción de la Mortalidad por Emergencias y Urgencias Médicas.
- Donaciones y Transferencias.
- Recursos Directamente Recaudados.
- Recursos Ordinarios.

## 6.6. MONITOREO Y EVALUACION

#### MONITOREO Y EVALUACION. -

- Establecer los Lineamiento para la implementación de los procedimientos operativos en el antes durante y después de las fiestas de navidad y año nuevo.
- Estandarizar los procedimientos operativos para lograr la integración de los colaboradores.
- Supervisión de los procesos en el antes durante y después del desarrollo de las fiestas de navidad y año nuevo.

**VII. ANEXOS****PROCEDIMIENTO DE DECLARACIÓN DE ALERTA**

ESTADO DE ALERTA	CONDICIÓN	ACCIONES	PREPARATIVOS	ACTIVACIÓN DEL PLAN
Alerta amarilla	Normal	Monitoreo de la información de las diferentes áreas departamentos y servicios	Los responsables monitorean las unidades departamentos y servicios que estén libres de peligros.	Observación, revisión de planes
	Peligro inminente	Preparación para la respuesta	Se preparan y revisan las alarmas, rutas de evacuación, y se alerta al personal, se disponen de los PMAS y/o Carpas, camillas y equipos entre otros recursos móviles ante cualquier emergencia	Aislamiento y disponibilidad de los recursos locales disponibles y del personal entrenado y para el desplazamiento según necesidad y comunicación del Mente superior
	Emergencia real	Impacto y Respuesta	Para eventos súbitos como sismo se activa la alarma y se ejecutan los procesos seguridad y de respuesta	Respuesta Institucional, según lo previsto. Se prevé coordinación con el ente rector MINSA

**ACCIONES DURANTE LA ALERTA**

ACCIONES	RESPONSABLE
Activar el sistema de Comando de Incidentes	Dirección general
Asegurar el funcionamiento ininterrumpido de la IPRES INSN SB	GTGRD
Instalar la sala de crisis frente a situación de emergencia	SCI
Suspender vacaciones y Licencias otorgadas al personal de ser necesario	RRHH
Garantizar la operatividad del sistema de comunicaciones: Radios Tetra, HF y VHF, telefonía fija y móvil, correo electrónico	UGRED TI
Refuerzo preventivo de guardia y de turnos	GTGRD
Director del IPRESS, jefe de emergencia deben estar en reten permanente	Dirección general Jefe de Emergencia
Ejecutar los roles de reten programados	Colaboradores INSNSB
Asegurar la disponibilidad de al menos el 20% de camas en los servicios de emergencia, cuidados críticos sala de operaciones, Quemados y recuperación	Jefaturas Emergencia UCIS SOP RECU, Quemados
Garantizar la existencia de un adecuado stock de medicinas e insumos médicos para la atención	Apoyo al diagnóstico y tratamiento
Restringir los procedimientos de ayuda diagnóstica (imágenes y laboratorio) que no sean de emergencia	Apoyo al diagnóstico y tratamiento
Restringir intervenciones quirúrgicas electivas	Especialidades Quirúrgicas
Garantizar la operatividad de los sistemas de transporte asistido de pacientes (medico, enfermera, Téc. Enfermería y conductor) así como combustible para 72 horas	Emergencia Servicios generales GEPEHO
Mantener coordinación permanente con las IPRESS para referencia y contrarreferencias DIRIS	Referencias.

**DIRECTORIO DE DIRECTIVOS**

DIRECTORIO DIRECTIVOS MÓVILES RPC INSNSB							
N°	APELLIDOS Y NOMBRES			CARGO DESEMPEÑADO	UNIDAD / SUB UNIDAD	Anexo	Numero Asignado
1	ZOPFI	RUBIO	ANTONIO RICARDO	DIRECTOR GENERAL	DIRECCION GENERAL	2009	940418897
2	MEZA	DIAZ	MIGUEL ALBERTO	DIRECTOR	UNIDAD DE ATENCIÓN INTEGRAL ESPECIALIZADA	2035	940410838
3	ALVAREZ	MURILLO	CARLOS MELCHOR	SUB DIRECTOR GENERAL	SUB DIRECCION GENERAL	2028	940418898
4	LOPEZ	REVILLA	JOSE WAGNER	DIRECTOR	UNIDAD DE SOPORTE AL DIAGNÓSTICO Y TRATAMIENTO	2003	940410845
5	PADILLA	YGREDA	JUSTO ROMULO	DIRECTOR	UNIDAD DE DESARROLLO DE INVESTIGACIÓN, TECNOLOGÍAS Y DOCENCIA	3016	940426966
6	RICRA	ALBITES	ALEJANDRO	DIRECTOR	ADMINISTRACION	2008	940426969
7	MONTOYA	ARANGO	ALEX JOEL	DIRECTOR	UNIDAD DE TECNOLOGÍAS DE LA INFORMACION	2019	940409817
8	RICRA	ALBITES	ALEJANDRO	DIRECTOR	PLANEAMIENTO Y PRESUPUESTO	2030	945375242
9	ROMERO	GARCIA	PERCY EUGENIO	JEFE	GESTION DE LA CALIDAD	2024	940426205
10	LEVANO	SANTIAGO	FBIOLA JUDITH	JEFE	UNIDAD DE ENFERMERIA	2054	940431313
11	AYALA	ROJAS	VILMA GLORIA	JEFE	COMUNICACIONES	2012	940418878
12	VEGA	HUANCA	ELIZABETH DIANA	JEFE	UNIDAD DE ASESORIA JURIDICA	5822	999997861
13	APAZA	LEON	JOSE LUIS	COORDINADOR	SUAIE CIRUGIA NEONATAL Y PEDIATRICA	3068	940395757
14	HERNANDEZ	GRAU	ALFREEDO	COORDINADOR	SUAIE CARDIOLOGÍA Y CIRUGÍA CARDIOVASCULAR	3065	940395752
15	HUBY	VIDAURRE	MARÍA DEL PILAR	COORDINADOR	SUAIE QUEMADO	4003	940409812
16	WIEGERING	CECCHI	ANDRES GUILLERMO	COORDINADOR	SUAIE ESPECIALIDADES QUIRÚRGICAS PEDIÁTRICAS	2113	940422130
17	MURILLO	VIZCARRA	SERGIO	COORDINADOR	SUAIE TRASPLANTE DE PROGENITORES HEMATOPOYÉTICOS	5823	940431285
18	RAMIREZ	ESPINOZA	ALBERTO ARISTIDES	COORDINADOR	SUAIE NEUROCIRUGIA	5602	940409793
19	PORTILLA	URIBE	GRISELLE LEONOR	RESPONSABLE	EMERGENCIA	1007	997836554
20	AGUILAR	AGUILAR	FAYE	RESPONSABLE	CIRUGIA NEONATAL	3064	940416200
21	ROJAS	SANDOVAL	RUTH ROCIO	RESPONSABLE	CENTRO QUIRURGICO	3017	940416201
22	HERRERA	TAQUIA	RENE	RESPONSABLE	BANCO DE TEJIDOS	2031	940419110
23	LUCENA	BETANCOURT	STELLA	RESPONSABLE	HOSPITALIZACION CARDIO	3065	940416197
24	PEÑARANDA	SALAZAR	JUAN CARLOS	RESPONSABLE	SOPORTE AL TRATAMIENTO - BANCO DE SANGRE	2039	940427294
25	LEIVA	MENDOZA	ELSA MORAYMA	RESPONSABLE	SOPORTE AL TRATAMIENTO - FARMACIA	1003	940427000
26	GOMEZ	AVILA	DANY	RESPONSABLE	SERVICIOS GENERALES	3069	940419143
27	AGUILAR	ESTRADA	CARLOS ENRIQUE	RESPONSABLE	LOGISTICA	3085	940427305
28	PEREZ	SOLIS	ANA FRANCISCA	RESPONSABLE	SERVICIO SOCIAL	1122	940427297
29	VALVERDE	BEJAR	ANA MARIA	RESPONSABLE	SEGUROS	2001	940422124
30	MURILLO	HUAPAYA	CARLOS	RESPONSABLE	REFERENCIA Y CONTRA REFERENCIA	1118	940424255
31	VARGAS	ALVAREZ	RONALD	COORDINADOR	UNIDAD DE TECNOLOGÍAS DE LA INFORMACION	2099	940427008
32	ORIUNDO	ANCHAY	KHARYS DIANE	ASISTENTE	DIRECCION GENERAL	2009	940409811
34	JUSCAMAITA	QUISPE	VICTOR	RESPONSABLE	RECURSOS HUMANOS	3034	940425289
35	TOLEDO	AGUIRRE	MAURO	RESPONSABLE	UCI	3004	999794309 992798719
36	BENAVIDES	LOPEZ	MELVA TEODOSIA	RESPONSABLE	DONACION Y TRASPLANTE	2015	940431304
37	UGAS	CHARCAPE	CARLOS	COORDINADOR	SOPORTE AL DIAGNOSTICO - IMÁGENES	1006	940418875



## DIRECTORIO DE RADIOS TETRA DIRECTIVOS INSN SAN BORJA.



### RADIOS TETRA GTGRD INSN SB



N°	CARGO	RESPONSABLE	Código
1	DIRECTOR GENERAL	ANTONIO RICARDO ZOPFI RUBIO	710
2	DIRECTOR ADJUNTO	CARLOS MELCHOR ALVAREZ MURILLO	711
3	DIRECTOR EJECUTIVO UNIDAD DE ATENCION INTEGRAL ESPECIALIZADA	MIGUEL ALBERTO MEZA DIAZ	702
4	JEFATURA DE EMERGENCIA GUARDIA	GRISSELLE LEONOR PORTILLA URIBE	703
5	JEFATURA DE UCIS	MAURO TOLEDO AGUIRRE	709
6	DIRECTOR EJECUTIVO UNIDAD DE SOPORTE AL DIAGNOSTICO Y TRATAMIENTO	JOSE WAGNER LOPEZ REVILLA	715
7	UNIDAD DE ADMINISTRACION	ALEJANDRO RICRA ALBITES	719
8	SERVICIOS GENERALES	DANY GOMEZ AVILA	701
9	SEGURIDAD INTERNA	CARLOS AUGUSTO ROSALINO	706
10	EMED	EMED	707
11	JEFATURA UNIDAD DE ENFERMERIA	FABIOLA JUDITH LEVANO SANTIAGO	716
12	EMED	EMED	712
13	JEFATURA SUAIE DE ESPECIALIDADES QUIRURGICAS	ANDRES GUILLERMO WIEGERING CECCHI	714
14	JEFATURA SUAIE DE ESPECIALIDADES PEDIATRICAS Y SUB ESPECIALIDADES	DANIEL GABINO KOC GONZALES	708
15	TECNOLOGIA DE LA ADMINISTRACION	ALEX JOEL MONTOYA ARANGO	700
16	PLANEAMIENTO Y PRESUPUESTO	ALEJANDRO RICRA ALBITES	717
17	EMED	EMED	713
18	EQUIPO DE BUSQUEDA Y RESCATE	EQUIPO DE BUSQUEDA Y RESCATE	718
19	EQUIPO DE BUSQUEDA Y RESCATE	EQUIPO DE BUSQUEDA Y RESCATE	704
20	EQUIPO DE BUSQUEDA Y RESCATE	EQUIPO DE BUSQUEDA Y RESCATE	705

**DIRECTORIO TELEFONICO DE INSTITUTOS NACIONALES**

<b>DIRECTORIO TELEFONICO DE INSTITUTOS NACIONALES</b>				
<b>INSTITUTOS NACIONALES</b>	<b>DIRECCION</b>	<b>TELEFONO</b>	<b>CORREO</b>	<b>PAG WEB</b>
INSTITUTO NACIONAL DE CIENCIAS NEUROLOGICAS	Jr. Ancash 1271, Barrios Altos, Lima	411-7700 FAX: 3287382	<a href="mailto:comunicacion@s_incn@yahoo.es">comunicacion@s_incn@yahoo.es</a>	<a href="http://www.incn.gob.pe/">http://www.incn.gob.pe/</a>
INSTITUTO NACIONAL DE OFTALMOLOGIA	Av. Tingo María 398 - Lima	202-9060	<a href="mailto:ino@ino.org.pe">ino@ino.org.pe</a>	<a href="http://www.ino.org.pe/">http://www.ino.org.pe/</a>
INSTITUTO NACIONAL DE REHABILITACION	Av. Defensores del Morro N° 213 - 215, Chorrillos	7173200	<a href="mailto:dg@inr.gob.pe">dg@inr.gob.pe</a>	<a href="http://www.inr.gob.pe/">http://www.inr.gob.pe/</a>
INSTITUTO NACIONAL DE SALUD DEL NIÑO	Av. Brasil N° 600, Breña, Lima	3300066 FAX 4251840	<a href="mailto:webmaster@insn.gob.pe">webmaster@insn.gob.pe</a>	<a href="http://www.insn.gob.pe/">http://www.insn.gob.pe/</a>
INSTITUTO NACIONAL MATERNO PERINATAL	Jr. Antonio Miroquesada N° 941, Cercado de Lima	328-1380 328-1510 FAX 328-0998		<a href="http://www.inmp.gob.pe/">http://www.inmp.gob.pe/</a>
INSTITUTO NACIONAL DE SALUD MENTAL HONORIO DELGADO-HIDEYO NOGUCHI	Jr. Eloy Espinoza 709, Urb. Palao, San Martín de Porres, Lima	614-9200	<a href="mailto:webmaster@insm.gob.pe">webmaster@insm.gob.pe</a>	<a href="http://www.insm.gob.pe/">http://www.insm.gob.pe/</a>
INSTITUTO NACIONAL DE ENFERMEDADES NEOPLÁSICAS	Av. Angamos # 2520 - Surquillo	201-6500 201-6160	<a href="mailto:comunicacion@inen.sld.pe">comunicacion@inen.sld.pe</a>	<a href="http://www.inen.sld.pe">http://www.inen.sld.pe</a>

**DIRECTORIO TELEFÓNICO DE HOSPITALES NACIONALES.**



DIRECTORIO TELEFONICO DE HOSPITALES NACIONALES				
INSTITUTOS NACIONALES	DIRECCION	TELEFONO	CORREO	PAG WEB
INSTITUTO NACIONAL DE CIENCIAS NEUROLOGICAS	Jr. Ancash 1271, Barrios Altos, Lima	411-7700	<a href="mailto:comunicaciones_incn@yahoo.es">comunicaciones_incn@yahoo.es</a>	<a href="http://www.incn.gob.pe/">http://www.incn.gob.pe/</a>
HOSPITAL NACIONAL ARZOBISPO LOAYZA	Av. Alfonso Ugarte 848 Lima - Perú	614-4646	<a href="mailto:comunicaciones@hospitalloayza.gob.pe">comunicaciones@hospitalloayza.gob.pe</a>	<a href="http://www.hospitalloayza.gob.pe/Loayza/">http://www.hospitalloayza.gob.pe/Loayza/</a>
HOSPITAL NACIONAL DOS DE MAYO	Parque "Historia de la Medicina Peruana" S/N Alt. Cdra. 13 Av. Grau - Cercado de Lima	328-0068 328-0035	<a href="mailto:hdosdemayo@hotmail.com">hdosdemayo@hotmail.com</a>	<a href="http://hdosdemayo.gob.pe/">http://hdosdemayo.gob.pe/</a>
HOSPITAL CAYETANO HEREDIA	Av Honorio Delgado Num. 262 Urb. Ingeniería - San Martín de Porres, Lima	482-0402 481-9570	<a href="mailto:informes@hospitalcayetano.gob.pe">informes@hospitalcayetano.gob.pe</a>	<a href="http://www.hospitalcayetano.gob.pe/">http://www.hospitalcayetano.gob.pe/</a>
HOSPITAL SERGIO BERNALES	Av. Tupac Amaru km 14.5 - Comas, Lima	558-0090 558-0186 558-0186	<a href="mailto:webmaster@hnseb.gob.pe">webmaster@hnseb.gob.pe</a>	<a href="http://www.hnseb.gob.pe/">http://www.hnseb.gob.pe/</a>
HOSPITAL NACIONAL HIPOLITO UNANUE	Av. César Vallejo 1390 - El Agustino, Lima	362-8619 362-0578 362-7777	<a href="mailto:comunicaciones@hnhu.gob.pe">comunicaciones@hnhu.gob.pe</a>	<a href="http://www.hnhu.gob.pe/">http://www.hnhu.gob.pe/</a>
HOSPITAL HERMILIO VALDIZAN	Carretera Cental Km 3.5, Santa Anita, Lima	494-1386 494-2497 494-2516 315-6173 494-2516	<a href="mailto:webmaster@hvh.gob.pe">webmaster@hvh.gob.pe</a>	<a href="http://www.hvh.gob.pe/">http://www.hvh.gob.pe/</a>
HOSPITAL SANTA ROSA	Av. Bolivar s/n cdr. 8, Pueblo Libre, Lima	463-9535 463-8578 463-0388	<a href="mailto:hsantarosa@hsr.gob.pe">hsantarosa@hsr.gob.pe</a>	<a href="http://www.hsr.gob.pe/">http://www.hsr.gob.pe/</a>
HOSPITAL DE EMERGENCIAS CASIMIRO ULLOA	Av. Roosevelt 6355 (ex Av. Republica de Panamá), Miraflores, Lima	445-9992 446-2321 445-5096 241-2789	<a href="mailto:comunicaciones@heicu.gob.pe">comunicaciones@heicu.gob.pe</a>	<a href="http://www.heicu.gob.pe/">http://www.heicu.gob.pe/</a>
HOSPITAL DE EMERGENCIAS PEDIATRICAS	Av. Grau 854, La Victoria, Lima	474-9810 474-9820 474-9790 474-9808	<a href="mailto:hep@hep.gob.pe">hep@hep.gob.pe</a>	<a href="http://www.hep.gob.pe/">http://www.hep.gob.pe/</a>
HOSPITAL VICTOR LARCO HERRERA	Av. El Ejercito No. 600 Magdalena del Mar	261-4668 261-5516 261-5516		<a href="http://www.larcoherrera.gob.pe/">http://www.larcoherrera.gob.pe/</a>
HOSPITAL DOCENTE MADRE NIÑO SAN BARTOLOME	Av. Alfonso Ugarte 825, Lima	431-5131 330-3521	<a href="mailto:webmaster@sanbartolome.gob.pe">webmaster@sanbartolome.gob.pe</a>	<a href="http://www.sanbartolome.gob.pe/">http://www.sanbartolome.gob.pe/</a>
HOSPITAL CARLOS LANFRANCO LA HOZ	Av. Saenz Peña - cdr. 6 s/n, Puente Piedra, Lima	548-2010		<a href="http://www.hcllh.gob.pe/">http://www.hcllh.gob.pe/</a>
HOSPITAL JOSE AGURTO TELLO DE CHOSICA	Jr. Arequipa 214-218, Chosica, Lima	418-3232		<a href="http://www.hospitalchosica.gob.pe/">http://www.hospitalchosica.gob.pe/</a>
HOSPITAL SAN JUAN DE LURIGANCHO	Av. Canto Grande S/N Alt. Pdmo 11, San Juan de Lurigancho, Lima	388-6513	<a href="mailto:postmaster@hospitalsil.gob.pe">postmaster@hospitalsil.gob.pe</a>	<a href="http://www.hospitalsil.gob.pe/">http://www.hospitalsil.gob.pe/</a>
HOSPITAL DE VITARTE	Av. Nicolas Ayllon 5880 - Ate - Lima	351-4484	<a href="mailto:webmaster@hospitalvitarte.gob.pe">webmaster@hospitalvitarte.gob.pe</a>	<a href="http://www.hospitalvitarte.gob.pe/">www.hospitalvitarte.gob.pe</a>
HOSPITAL DE HUAYCAN	Av. J.C. Mariátegui S/N Zona "B" Huaycán - Ate, Lima	371-6049 371-6797	<a href="mailto:portalweb@hospitalhuaycan.gob.pe">portalweb@hospitalhuaycan.gob.pe</a>	<a href="http://www.hospitalhuaycan.gob.pe/">http://www.hospitalhuaycan.gob.pe/</a>
HOSPITAL MARIA AUXILIADORA	Av. Miguel Iglesias N°968, San Juan de Miraflores, Lima	619-3030 619-3055	<a href="mailto:hma@hma.gob.pe">hma@hma.gob.pe</a>	<a href="http://www.hma.gob.pe/">http://www.hma.gob.pe/</a>

## DIRECTORIO RADIOS TETRA DIGERD MINSA.

<b>RADIOS TETRA DIGERD MINSA</b>			
<b>N°</b>	<b>ID</b>	<b>Grupo</b>	<b>USUARIO</b>
1	100003	GRD	CENTRAL MINSA Radio Base
2	1000190	GRD	CENTRAL MINSA Radio Portatil
3	100005	GRD	CENTRAL COE SALUD Radio Base
4	1000198	GRD	CENTRAL COE SALUD Radio Portatil
5	100004	GDR	Hospital de Campaña Almacén DIGERD (Base)
6	3500200	GRD	Hospital de Campaña Almacén Portatil Movil 1
7	3500260	GRD	Hospital de Campaña Almacén Portatil Movil 2
8	3500203	GRD	DIRIS Lima Centro
9	3500204	GRD	DIRIS Lima Sur
10	3500205	GRD	DIRIS Lima Norte
11	3500206	GRD	DIRIS Lima Este
12	3500207	GRD	ODN EMED ESSALUD
13	3500179	Zona 1	CENTRAL MINSA Radio Portatil
14	3500208	ZONA 1	Hospital Nacional Sergio Bernalles
15	3500209	ZONA 1	Hospital Nacional Cayetano Heredia
16	3500210	ZONA 1	Hospital Nacional Hipólito Unzué
17	3500211	ZONA 1	Instituto Nacional Materno Perinatal
18	3500212	ZONA 1	Instituto de Ciencias Neurológicas
19	3500213	ZONA 1	Clínica San Borja - <b>SANNA</b>
20	3500214	ZONA 1	Hospital de Emergencias Pediátricas
21	3500215	ZONA 1	Clínica Internacional Sede Lima
22	3500216	ZONA 1	Hospital Nacional Docente Madre Niño San Bartolomé
23	3500217	ZONA 1	Clínica Ricardo Palma Central
24	3500218	ZONA 1	Hospital Nacional Dos de Mayo
25	3500219	ZONA 1	Instituto Nacional de Salud del Niño – San Borja
26	3500220	ZONA 1	Clínica Internacional Sede San Borja
27	3500169	ZONA 1	Hospital María Auxiliadora
28	3500222	ZONA 1	<b>HEVES</b> Hospital de Emergencias de Villa El Salvador
29	3500223	ZONA 1	Clínica Santa María del Sur
30	3500224	ZONA 1	Clínica Montefiori
31	3500225	ZONA 1	Instituto Nacional de Enfermedades Neoplásicas
32	3500189	Zona 2	CENTRAL MINSA Radio Portatil
33	3500239	ZONA 2	Clínica San Gabriel
34	3500192	ZONA 2	Hospital Medico Naval Cirujano Mayor Santiago Távara
35	3500241	ZONA 2	Instituto Nacional del Niño – Breña
36	3500242	ZONA 2	Hospital Central <b>FAP</b>
37	3500243	ZONA 2	Clínica Delgado
38	3500244	ZONA 2	Hospital Militar Central Crl Luis Arias Schreiber
39	3500245	ZONA 2	Clínica San Felipe S.A.
40	3500246	ZONA 2	Hospital Santa Rosa
41	3500247	ZONA 2	Hospital Victor Larco Herrera

N°	ID	Grupo	USUARIO
42	3500248	ZONA 2	Instituto Nacional de Oftalmología <b>INO</b>
43	3500249	ZONA 2	Hospital PNP Luis N. Sáenz
44	3500250	ZONA 2	Hospital Nacional Arzobispo Loayza
45	3500251	ZONA 2	Clínica Inca
46	3500252	ZONA 2	Instituto Nacional de Rehabilitación <b>INR</b>
47	3500253	ZONA 2	Hospital Las Palmas <b>HOLAP</b> Centro de Salud <b>FAP</b>
48	3500254	ZONA 2	Hospital de Emergencias José Casimiro Ulloa
49	3500187	Zona 3	<b>CENTRAL MINSA Radio Portatil</b>
50	3500255	ZONA 3	Hospital Carlos Lanfranco La Hoz Puente Piedra
51	3500256	ZONA 3	Hospital San Juan de Lurigancho
52	3500257	ZONA 3	Hospital Vitarite
53	3500258	ZONA 3	Hospital de Huaycan
54	3500259	ZONA 3	Hospital José Agurto Tello De Chosica
55	3500261	ZONA 3	Red de Salud Huarochiri - Santa Eulalia
56	3500262	ZONA 3	Hospital Chancay
57	3500197	ZONA 3	Hospital Valdezán
58	3500199	ZONA Callao	<b>CENTRAL MINSA Radio Portatil</b> (Falta entregar INS)
59	3500235	ZONA Callao	<b>DIRESA CALLAO</b>
60	3500236	ZONA Callao	Hospital Nacional Daniel Alcides Carrión
61	3500237	ZONA Callao	Hospital San Jose del Callao
62	3500238	ZONA Callao	Hospital de Ventanilla
63	3500169	Alta D.	<b>Ministra de Salud</b>
64	3500170	Alta D.	<b>VMSP</b> Vice Ministro de Salud Pública
65	3500172	Alta D.	<b>VMPAS</b> Viceministro de Prestaciones y Aseguramiento en Salud
66	3500173	Alta D.	<b>OGA</b> - Dirección General de Administración
67	3500174	Alta D.	<b>DGOS</b> Dirección General de Operaciones en Salud
68	3500175	Alta D.	<b>DIGESA</b> Dirección General de Salud Ambiental
69	3500176	Alta D.	<b>CDC</b> Director General del Centro Nacional de Epidemiología, Prevención y Control de Enfermedades
70	3500177	Alta D.	<b>Secretaría General</b>
71	3500181	Alta D.	<b>CENARES</b> -Centro Nacional de Abastecimiento de Recursos Estratégicos en Salud
72	3500182	Alta D.	<b>DIGERD</b> – Dirección General de Gestión de Riesgo de Desastre y Defensa Nacional
73	3500183	Alta D.	<b>COE SALUD</b> Responsable Centro de Operaciones de Emergencia
74	3500184	Alta D.	Unidad Funcional de Defensa Nacional en Salud
75	3500185	Alta D.	Unidad Funcional de Gestión de Riesgo de Desastres en Salud
76	3500186	Alta D.	Unidad Funcional de Movilización en Salud
77	3500191	Alta D.	<b>OGTI</b> Oficina General de Tecnologías de la Información
78	3500194	Alta D.	<b>DIGEPS</b> - Dirección General de Personal de la Salud
79	3500195	Alta D.	<b>OGPP</b> Oficina General de Planeamiento, Presupuesto y Modernización.
80	3500196	Alta D.	<b>Jefe de Gabinete</b>
81	3500202	Alta D.	<b>DIGEMID</b> Dirección General de Medicamentos, Insumos y Drogas
82	3500180	SAMU	<b>DICTEL</b> Dirección General de Telesalud, Referencia y Urgencias -SAMU
83	3500240	SAMU	<b>CGBVP</b> Compañía General de Bomberos Voluntario del Perú

**MAPA DE UBICACIÓN DEL INSN SB EN EL DISTRITO DE SAN BORJA**

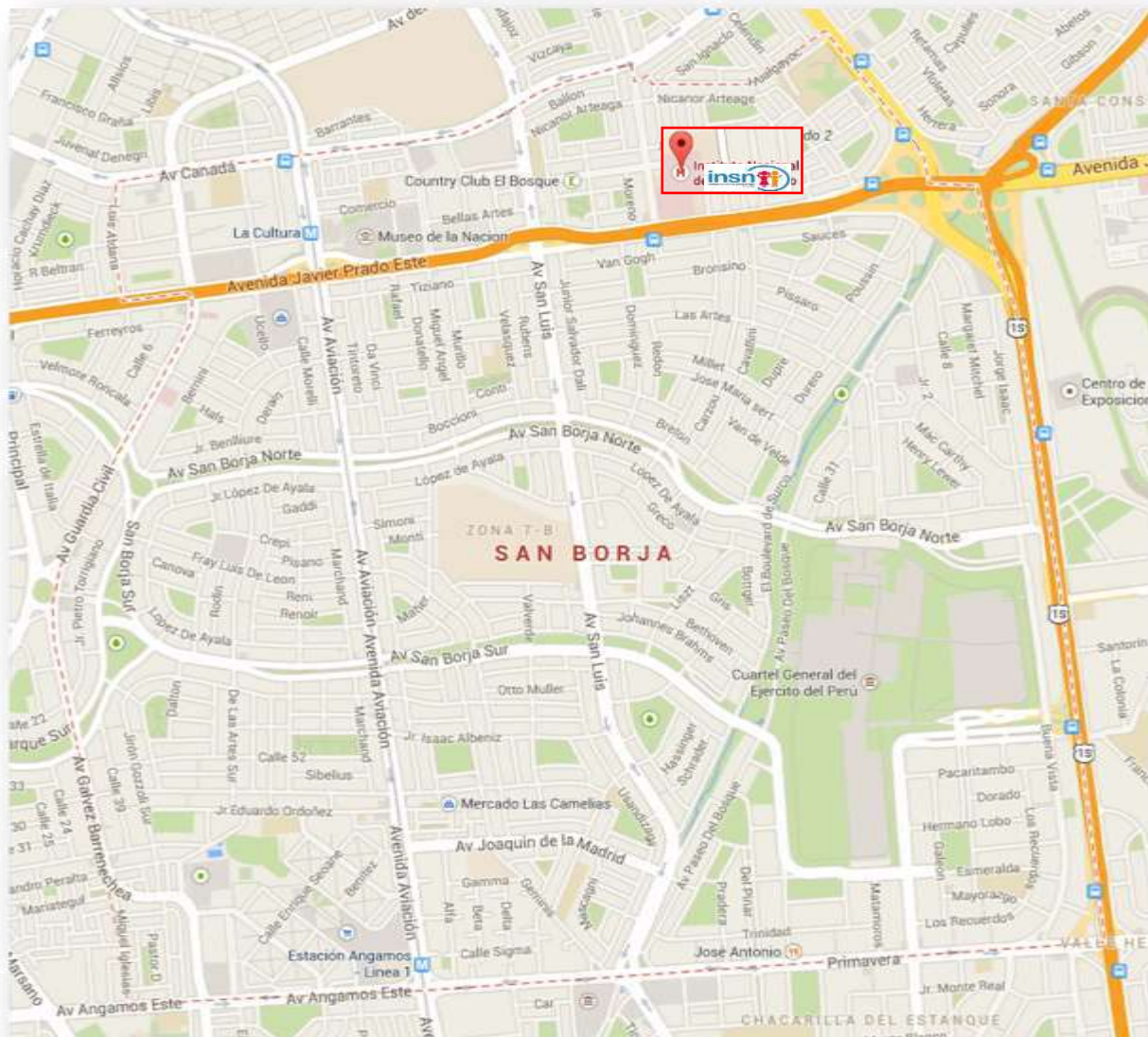

## MAPA DE EVACUACION Y ZONAS DE SEGURIDAD EXTERNA DEL INSN SB

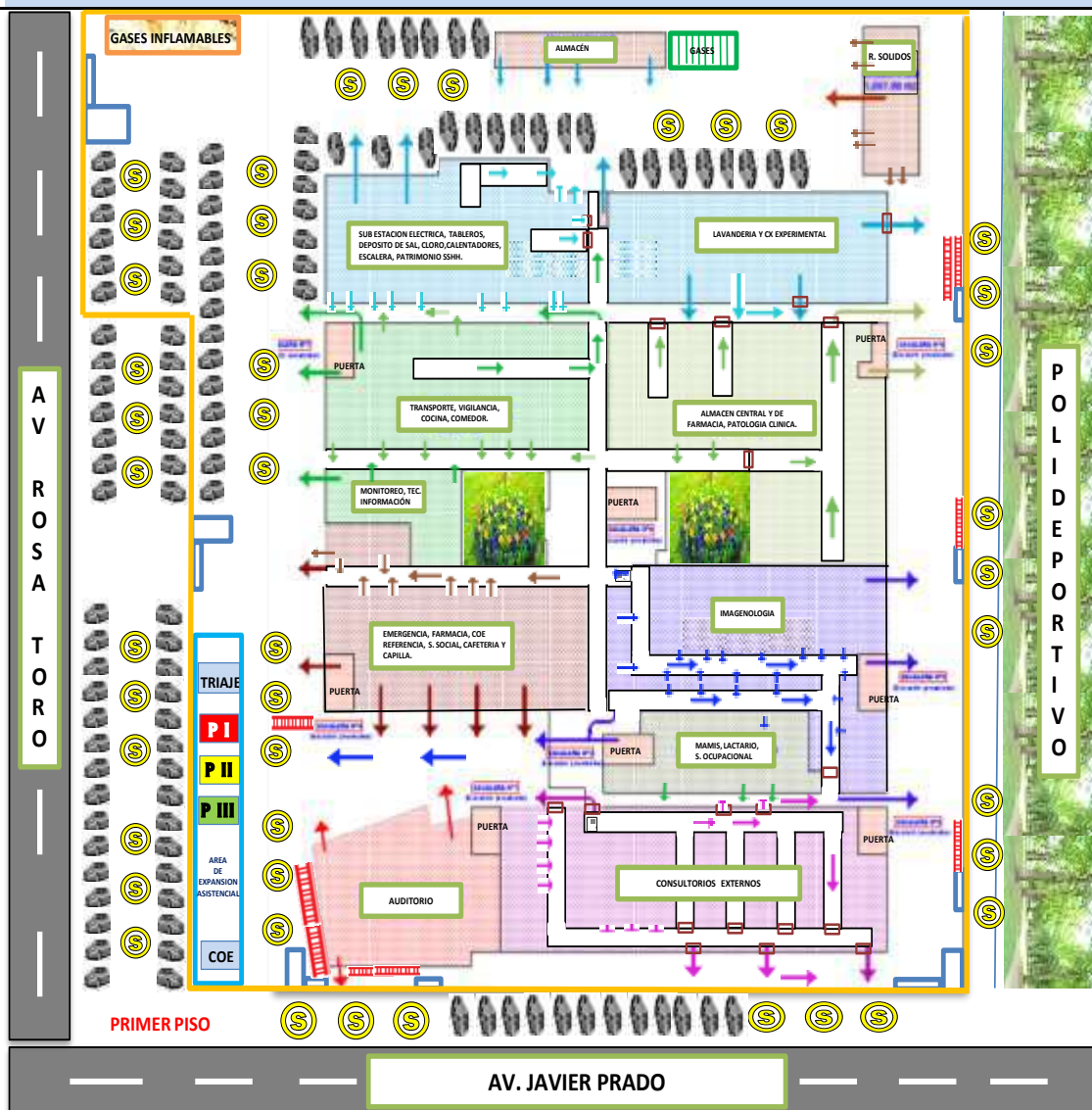

Nota:

En este nivel de piso (piso de evacuación, las puertas de salida dan directamente a áreas libres (seguras) y/o hacia corredores que conduzcan a ellas

CAPACIDAD DE RUTA	1er PISO Longitud	PUERTAS	AFORO TOTAL DE LA EDIFICACION
Ruta N° 1: 170 personas	30.17 m	1.20 m	1° PISO: 1269 personas
Ruta N° 2: 145 personas	37.83 m	1.80 m	2° PISO: 548 personas
Ruta N° 3: 111 personas	32.03 m	1.80 m	3° PISO: 482 personas
Ruta N° 4: 33 personas	18.81 m	1.80 m	4° PISO: 427 personas
Ruta N° 5: 106 personas	36.05 m	1.20 m	5° PISO: 204 personas
Ruta N° 6: 66 personas	45.12 m	1.20 m	6° PISO: 204 personas
Ruta N° 7: 253 personas	35.80 m	1.20 m	7° PISO: 204 personas
Ruta N° 8: 00 personas	00.00 m	0.00 m	8° PISO: 142 personas
Ruta N° 9: 101 personas	30.87 m	0.95 m	9° PISO: 20 personas
Ruta N° 1: 385 personas	24.50 m	4 puertas de 1.80 m	AFORO TOTAL: 3500 personas

## MAPA DE UBICACIÓN DEL AREA DE EXPANSION ASISTENCIAL

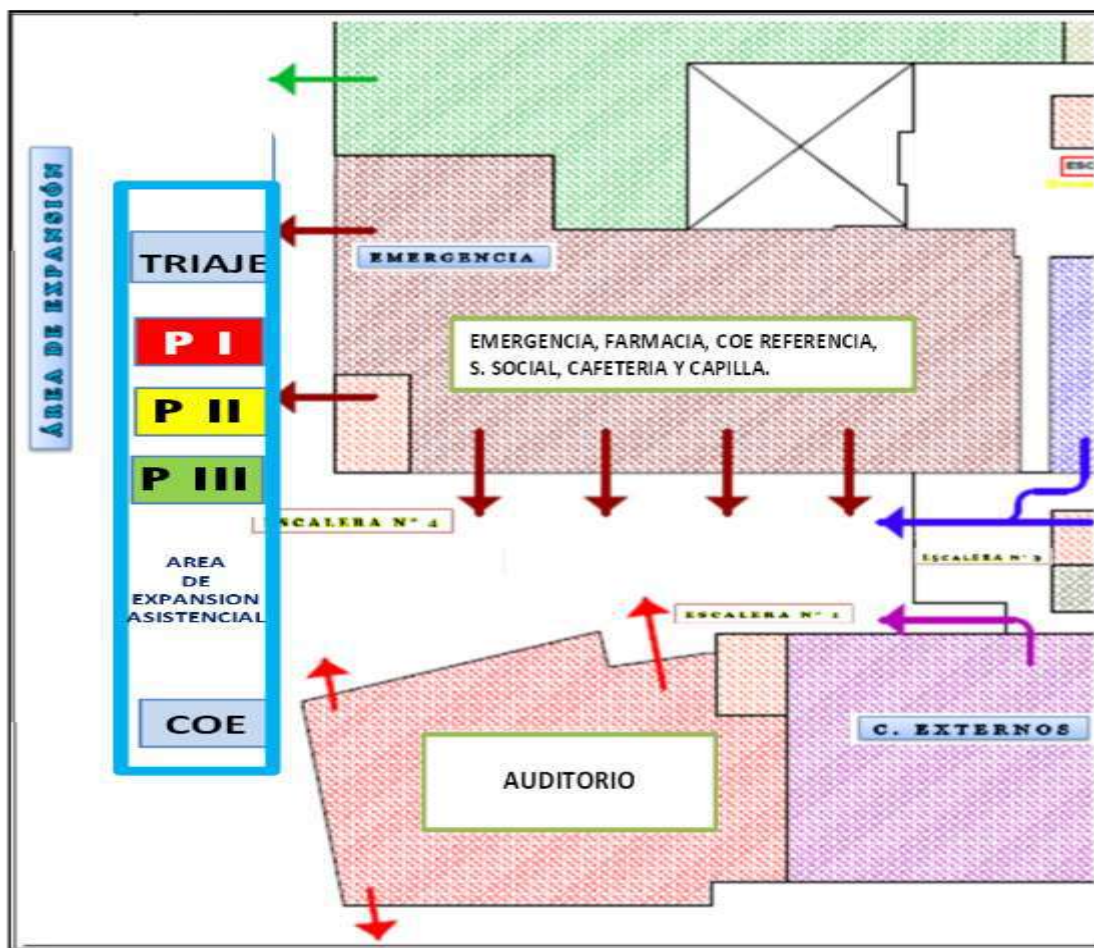

ÁREA DE EXPANSIÓN (Instalación de Carpas de Atención)		
<b>COE</b>	COE	Instalación del Centro de comando.
<b>T</b>	TRIAJE	Instalación del Área de Triage para selección y clasificación de los pacientes.
<b>PI</b>	PRIORIDAD I	Proporcionar soporte avanzado de vida y trauma a víctimas graves.
<b>P II</b>	PRIORIDAD II	Realizar Tratamiento Médico de urgencias en pacientes de condición moderada.
<b>P III</b>	PRIORIDAD III	Realizar Tratamiento Médico de urgencias en pacientes de condición leve y altas médicas.

**GLOSARIO DE TERMINOS**

TERMINOS	DEFINICION
<b>Amenaza/Peligro</b>	Factor externo de riesgo, representado por la potencial ocurrencia de un suceso con una intensidad y duración determinadas. Pueden ser sucesos naturales, por actividad humana o mixta que puede presentarse en un sitio específico y en un tiempo determinado, produciendo efectos adversos en las personas, los bienes y/o el medio ambiente, expresado matemáticamente como la probabilidad de exceder un nivel de ocurrencia de un evento con una cierta intensidad en un cierto sitio y en cierto período de tiempo.
<b>Análisis de la Vulnerabilidad</b>	Es el proceso de evaluación de los factores y condiciones existentes de la vulnerabilidad, tales como exposición, fragilidad y resiliencia de la población y de sus medios de vida.
<b>Desastre</b>	Acontecimiento que puede presentarse en forma repentina e inesperada, y supera la capacidad de respuesta normal de un sistema social, por la ocurrencia de fenómenos geológicos, hidro meteorológicos, sociales, fisicoquímicos, ecológico, o sanitarios, que ocasionan destrucción, trastornos ecológicos y del medio ambiente, pérdidas de vidas humanas o deterioro de la salud, de los servicios de salud y bienes de una colectividad, en una magnitud suficiente para ameritar una respuesta extraordinaria de ayuda fuera de la comunidad o área afectada.
<b>Emergencia</b>	Situación o condición anormal que puede causar un daño a la sociedad generar y/o propiciar un riesgo excesivo para la seguridad e integridad de la población en general.
<b>Emergencia en salud</b>	Es considerada como tal todo evento extraordinario que constituye un riesgo para la salud pública a causa de la propagación de una enfermedad u otro elemento nocivo exigiendo una respuesta inmediata y coordinada.
<b>Enfermedades emergentes</b>	Enfermedades recién identificadas y antes desconocidas que ocasionan brotes, igualmente aquellas cuya incidencia ha aumentado en los últimos años y tienden a incrementarse en el futuro, son consideradas un problema de salud pública por el impacto en la salud como en la economía mundial.
<b>Enfermedades reemergentes</b>	Enfermedades conocidas ya controladas y dejaron de considerarse como problema de salud pública en un momento dado, pero luego aparecen cobrando proporciones epidémicas sobre la salud poblacional.
<b>Evento adverso</b>	Alteraciones en las personas, la economía, los sistemas sociales y el medio ambiente, causados por sucesos naturales, por la actividad humana, o la combinación de ambos, que demanda la respuesta inmediata de la comunidad afectada
<b>Fenómeno de remoción en masa</b>	Desplazamiento de rocas, piedras, tierra, ceniza u otros materiales, arrastrando todo lo que encuentra a su paso. Su impacto suele ser muy localizado. (Deslizamientos, deslaves, huaicos, etc.)
<b>Fenómeno Hidrometeorológico</b>	Los Fenómenos Hidrometeorológicos son los que se generan por la acción violenta de los fenómenos atmosféricos, siguiendo los procesos de la climatología y del ciclo hidrológico. Estos fenómenos son adversos y benéficos a la vez para la humanidad. Pueden llegar a ser extremadamente destructivos y en otras benéficos ya que la lluvia favorece la recarga de presas, mantos, acelerando la actividad agrícola y ganadera, mitigando los incendios de pastizales y forestales.
<b>Hospital Seguro</b>	Es un establecimiento de salud cuyos servicios permanecen accesibles y funcionando a su máxima capacidad instalada y en su misma infraestructura inmediatamente después de un fenómeno destructivo de origen natural y/o antrópico.
<b>Inundación</b>	Fenómeno hídrico que consiste en la cobertura de superficies normalmente secas por un nivel de agua. Las causas frecuentes son las lluvias prolongadas y/o cuantiosas, cambio de cauce de ríos, desbordes de fuentes de agua, colapso de represas y diques, etc.

**GLOSARIO DE TERMINOS**

TERMINOS	DEFINICION
<b>Mitigación</b>	Conjunto de acciones para reducir el riesgo.
<b>Plan de contingencia</b>	Es un conjunto de procedimientos alternativos a la operatividad normal de cada institución. Su finalidad es la de permitir el funcionamiento de esta, aun cuando alguna de sus funciones deje de hacerlo por culpa de algún incidente tanto interno como ajeno a la organización.
<b>Plan hospitalario de preparativos y respuesta para desastres</b>	Es el documento en el que se establecen los objetivos, las acciones, la organización del hospital, sus servicios y las responsabilidades del personal frente a situaciones de emergencia o desastre, para controlar sus efectos adversos y/o atender los daños a la salud que se puedan presentar.
<b>Preparación/Desastres</b>	Es el conjunto de medidas y acciones encaminadas a reducir al mínimo la pérdida de vidas humanas y otros daños. Comprende actividades tales como la elaboración de planes para la búsqueda, el rescate, el socorro y la asistencia de las víctimas, así como el desarrollo de planes de contingencias o de procedimientos según la naturaleza del riesgo y su grado de afectación.
<b>Prevención/Desastres</b>	Conjunto de acciones para impedir o evitar la ocurrencia de daños a consecuencia de un evento adverso, para cual se debe intervenir la amenaza, la vulnerabilidad o ambas, hasta eliminar el riesgo.
<b>Reconstrucción/Desastres</b>	Proceso de reparación a mediano y largo plazo del daño físico, social y económico, a un nivel de protección superior al existente antes del evento.
<b>Rehabilitación/Desastres</b>	Restablecimiento rápido y en el menor tiempo posible de los servicios básicos de la comunidad e inicio de la reparación del daño físico, social y económico.
<b>Respuesta/Desastres</b>	Comprende las acciones llevadas a cabo ante un evento adverso y que tienen por objeto salvar vidas, reducir el sufrimiento humano y disminuir las pérdidas en la propiedad. Algunos ejemplos de actividades típicas de esta etapa son la búsqueda y el rescate de personas afectadas, la asistencia médica, la evaluación de los daños, el alojamiento temporal y el suministro de ropa y alimentos.
<b>Reten</b>	El retén es una persona que sirve como refuerzo en ciertos momentos particulares. Esto permite mejorar la atención como un tipo de medida especial. La pieza que permite prevenir algo como refuerzo de otra. En los motores y en las cajas que tienen que contar con lubricación permanente, el retén es la parte que permite impedir las pérdidas de lubricante de los motores de explosión o las cajas de cambios al exterior. Gracias al retén, se extiende la vida útil de los distintos componentes del motor ya que minimiza la posibilidad de que se produzca un daño en el dispositivo.
<b>Riesgo.</b>	Probabilidad de ocurrencia de algún fenómeno natural o provocado por el hombre.
<b>Sistema de comando de incidentes para Hospitales</b>	Es la combinación de personal, protocolos, procedimientos, comunicaciones, instalaciones, equipamiento, operando en una estructura organizacional común, con la responsabilidad de administrar los recursos disponibles para lograr efectivamente los objetivos planteados frente a un evento adverso
<b>Triaje</b>	Procedimiento médico que consiste en la evaluación rápida de víctimas para determinar prioridades de atención.

**GLOSARIO DE TERMINOS**

TERMINOS	DEFINICION
<b>Amenaza/Peligro</b>	Factor externo de riesgo, representado por la potencial ocurrencia de un suceso con una intensidad y duración determinadas. Pueden ser sucesos naturales, por actividad humana o mixta que puede presentarse en un sitio específico y en un tiempo determinado, produciendo efectos adversos en las personas, los bienes y/o el medio ambiente, expresado matemáticamente como la probabilidad de exceder un nivel de ocurrencia de un evento con una cierta intensidad en un cierto sitio y en cierto período de tiempo.
<b>Análisis de la Vulnerabilidad</b>	Es el proceso de evaluación de los factores y condiciones existentes de la vulnerabilidad, tales como exposición, fragilidad y resiliencia de la población y de sus medios de vida.
<b>Desastre</b>	Acontecimiento que puede presentarse en forma repentina e inesperada, y supera la capacidad de respuesta normal de un sistema social, por la ocurrencia de fenómenos geológicos, hidro meteorológicos, sociales, fisicoquímicos, ecológico, o sanitarios, que ocasionan destrucción, trastornos ecológicos y del medio ambiente, pérdidas de vidas humanas o deterioro de la salud, de los servicios de salud y bienes de una colectividad, en una magnitud suficiente para ameritar una respuesta extraordinaria de ayuda fuera de la comunidad o área afectada.
<b>Emergencia</b>	Situación o condición anormal que puede causar un daño a la sociedad generar y/o propiciar un riesgo excesivo para la seguridad e integridad de la población en general.
<b>Emergencia en salud</b>	Es considerada como tal todo evento extraordinario que constituye un riesgo para la salud pública a causa de la propagación de una enfermedad u otro elemento nocivo exigiendo una respuesta inmediata y coordinada.
<b>Enfermedades emergentes</b>	Enfermedades recién identificadas y antes desconocidas que ocasionan brotes, igualmente aquellas cuya incidencia ha aumentado en los últimos años y tienden a incrementarse en el futuro, son consideradas un problema de salud pública por el impacto en la salud como en la economía mundial.
<b>Enfermedades reemergentes</b>	Enfermedades conocidas ya controladas y dejaron de considerarse como problema de salud pública en un momento dado, pero luego aparecen cobrando proporciones epidémicas sobre la salud poblacional.
<b>Evento adverso</b>	Alteraciones en las personas, la economía, los sistemas sociales y el medio ambiente, causados por sucesos naturales, por la actividad humana, o la combinación de ambos, que demanda la respuesta inmediata de la comunidad afectada
<b>Fenómeno de remoción en masa</b>	Desplazamiento de rocas, piedras, tierra, ceniza u otros materiales, arrastrando todo lo que encuentra a su paso. Su impacto suele ser muy localizado. (Deslizamientos, deslaves, huaicos, etc.)
<b>Fenómeno Hidrometeorológico</b>	Los Fenómenos Hidrometeorológicos son los que se generan por la acción violenta de los fenómenos atmosféricos, siguiendo los procesos de la climatología y del ciclo hidrológico. Estos fenómenos son adversos y benéficos a la vez para la humanidad. Pueden llegar a ser extremadamente destructivos y en otras benéficos ya que la lluvia favorece la recarga de presas, mantos, acelerando la actividad agrícola y ganadera, mitigando los incendios de pastizales y forestales.
<b>Hospital Seguro</b>	Es un establecimiento de salud cuyos servicios permanecen accesibles y funcionando a su máxima capacidad instalada y en su misma infraestructura inmediatamente después de un fenómeno destructivo de origen natural y/o antrópico.
<b>Inundación</b>	Fenómeno hídrico que consiste en la cobertura de superficies normalmente secas por un nivel de agua. Las causas frecuentes son las lluvias prolongadas y/o cuantiosas, cambio de cauce de ríos, desbordes de fuentes de agua, colapso de represas y diques, etc.

**GLOSARIO DE TERMINOS**

TERMINOS	DEFINICION
<b>Mitigación</b>	Conjunto de acciones para reducir el riesgo.
<b>Plan de contingencia</b>	Es un conjunto de procedimientos alternativos a la operatividad normal de cada institución. Su finalidad es la de permitir el funcionamiento de esta, aun cuando alguna de sus funciones deje de hacerlo por culpa de algún incidente tanto interno como ajeno a la organización.
<b>Plan hospitalario de preparativos y respuesta para desastres</b>	Es el documento en el que se establecen los objetivos, las acciones, la organización del hospital, sus servicios y las responsabilidades del personal frente a situaciones de emergencia o desastre, para controlar sus efectos adversos y/o atender los daños a la salud que se puedan presentar.
<b>Preparación/Desastres</b>	Es el conjunto de medidas y acciones encaminadas a reducir al mínimo la pérdida de vidas humanas y otros daños. Comprende actividades tales como la elaboración de planes para la búsqueda, el rescate, el socorro y la asistencia de las víctimas, así como el desarrollo de planes de contingencias o de procedimientos según la naturaleza del riesgo y su grado de afectación.
<b>Prevención/Desastres</b>	Conjunto de acciones para impedir o evitar la ocurrencia de daños a consecuencia de un evento adverso, para cual se debe intervenir la amenaza, la vulnerabilidad o ambas, hasta eliminar el riesgo.
<b>Reconstrucción/Desastres</b>	Proceso de reparación a mediano y largo plazo del daño físico, social y económico, a un nivel de protección superior al existente antes del evento.
<b>Rehabilitación/Desastres</b>	Restablecimiento rápido y en el menor tiempo posible de los servicios básicos de la comunidad e inicio de la reparación del daño físico, social y económico.
<b>Respuesta/Desastres</b>	Comprende las acciones llevadas a cabo ante un evento adverso y que tienen por objeto salvar vidas, reducir el sufrimiento humano y disminuir las pérdidas en la propiedad. Algunos ejemplos de actividades típicas de esta etapa son la búsqueda y el rescate de personas afectadas, la asistencia médica, la evaluación de los daños, el alojamiento temporal y el suministro de ropa y alimentos.
<b>Reten</b>	El retén es una persona que sirve como refuerzo en ciertos momentos particulares. Esto permite mejorar la atención como un tipo de medida especial. La pieza que permite prevenir algo como refuerzo de otra. En los motores y en las cajas que tienen que contar con lubricación permanente, el retén es la parte que permite impedir las pérdidas de lubricante de los motores de explosión o las cajas de cambios al exterior. Gracias al retén, se extiende la vida útil de los distintos componentes del motor ya que minimiza la posibilidad de que se produzca un daño en el dispositivo.
<b>Riesgo.</b>	Probabilidad de ocurrencia de algún fenómeno natural o provocado por el hombre.
<b>Triaje</b>	Procedimiento médico que consiste en la evaluación rápida de víctimas para determinar prioridades de atención.



PERÚ

Ministerio  
de Salud

Instituto Nacional de Salud  
del Niño – San Borja



## **BIBLIOGRAFIA**

1. Resolución Ministerial N° 374-2019/MINSA.
2. Plan de Contingencia del Ministerio de Salud para La Final Copa CONMEBOL Libertadores 2019.
3. Índice de Seguridad 2018 INSN SB.
4. DS N° 048-2011-PCM., Reglamento de la Ley n°29664, del Sistema nacional de Gestión de Riesgo de Desastres y otras fuentes.
5. Fuente: DS N° 048-2011-PCM., Reglamento de la Ley n°29664, del Sistema nacional de Gestión de Riesgo de Desastres y otras fuentes
6. Fuente: INEI – Encuesta Nacional de Programas Estratégicos 2011-2015



PERÚ

Ministerio  
de Salud

Instituto Nacional de Salud  
del Niño – San Borja



### ***PROGRAMACIÓN DE RETEN INSN SB.***



# ROL DE RETEN NAVIDAD 2019 Y AÑO NUEVO 2020 INSN SB. DICIEMBRE 2019 - ENERO 2020.



## UNIDAD DE GESTION DE RIESGOS

UNIDAD /DEPARTAMENTO /SERVICIO/EJE:

F. INICIO:	20/12/2019	HORA INICIO:	08:00 AM
F. FIN:	02/01/2020	HORA FIN:	08:00 AM

N°	APELLIDOS Y NOMBRES	CONDICION LABORAL	TELEFONO FIJO/ CELULAR	DICIEMBRE 2019							ENERO 2020		
				Vie	Sáb	Dom	Lun	Mar	Mié	Jue	Vie	Sáb	Dom
1	GREGORIO ROBERTO RUIZ MERINO	TERCERO	999666293	T8/T9		T8/T9			T8/T9				
2	FUERTES MELGAR DELIA PATRICIA	CAS	999597972	T8/T9			T8/T9			T8/T9			T8/T9
3	LUIS ERNESTO LADRON DE GUEVARA	TERCERO	942800738		T8/T9			T8/T9					T8/T9

### LEYENDA

T1	TURNO MAÑANA	07:00 - 13:00
T2	TURNO TARDE	13:00 - 19:00
T4	TURNO DIURNO	07:00 - 19:00
T5	TURNO NOCTURNO	19:00 - 07:00
T6	TURNO MAÑANA	08:00 - 14:00
T7	TURNO TARDE	14:00 - 20:00
T8	TURNO DIURNO	08:00 - 20:00
T9	TURNO NOCTURNO	20:00 - 08:00

*[Firma]*  
D. Gregorio Roberto Ruiz Merino  
CNP 1554 4041798

FIRMA Y SELLO DEL ENCARGADO DE LA  
UNIDAD/DEPARTAMENTO/SERVICIO O EJE



PERU Ministerio de Salud

INSTITUTO NACIONAL DE SALUD DEL NIÑO - SAN BORJA



## ROL DE RETEN DICIEMBRE 2019 - ENERO 2020

UNIDAD / DEPARTAMENTO / SERVICIO/EJE: SERVICIO DE HEMOTERAPIA Y BANCO DE SANGRE

F. INICIO: 20/12/2019  
F. FIN: 02/01/2020

N°	APELLIDOS Y NOMBRES	CONDICION LABORAL	TELEFONO FIJO/ CELULAR	DICIEMBRE 2018														2019	
				V	S	D	L	M	M	J	V	S	D	L	M	M	J	1	2
				20	21	22	23	24	25	26	27	28	29	30	31				
PATOLOGO CLINICO																			
1	JUAN CARLOS PEÑARANDA SALAZAR	NOMBRADO	940427294																
2	JANET QUISPE QUISPE	CAS	944433315	X							X							X	
3	MILAGROS SAENZ BECERRA	CAS	976389437		X							X						X	
4	PATRICIA GARCIA LOPEZ	CAS	949810560			X							X						
5	JOE AVENDAÑO DOMINGUEZ	CAS	966003247				X							X					
6	GABRIELA MALLMA MALLMA	CAS	9988889564					X							X				
7	PAULO SALAS BRAVO	TERCERO	949952125						X								X		
TECNOLOGO MEDICO																			
8	JOSE LLOSA NEYRA	TERCERO	945856000	X															
9	LISSETTE LUCAS GRADOS	TERCERO	998997262		X														
10	JOSÉ REYES ROJAS	TERCERO	971889545			X													
11	VELIA ROLDAN	TERCERO	954760234				X												
12	SERGIO ARIAS	TERCERO	979766878					X											
13	DOILITH DOMINGUEZ	TERCERO	975249864						X										
14	JOHANNA ZUÑIGA	TERCERO	987712752							X									
15	GUTIERREZ OTINIANO NELLY MARGARITA	TERCERO	942799811								X								
16	CHARLES CARHUAMACA CAMPIAN	CAS	987835144									X							
17	ROSA SANCHEZ PEREZ	CAS	984005706										X						
18	JENNY SALAS LANDA	CAS	994962054												X				
19	CARINA MERINO CHAVEZ	CAS	943274635													X			
20	EDUARDO PELAEZ DAVILA	NOMBRADO	941395734														X		
21	JOSE GRAZA FIGUEROA	NOMBRADO	988536864															X	
22	LISSET VELASQUEZ CUETO	NOMBRADO	989713468	X															
23	LUCIA DE LA CRUZ PALOMINO	NOMBRADO	951755249		X														
24	MAYRA ESTRADA MUÑOZ	NOMBRADO	966488779			X													
25	VICTORIA NUNURA AGUILAR	NOMBRADO	993562388				X												
26	EMERSON PONCE	NOMBRADO	945821475					X											
27	ADA CURAHUA ORTEGA	NOMBRADO	942085458						X										
TECNICO ASISTENCIAL																			
28	DIAZ ROJAS MIRTHA VIRGINIA	TERCERO	931123688	X											X				
29	LISBETH CRUZ MENDOZA	TERCERO	924230251		X											X			
30	JACQUELINE MACAVILCA SALINAS	TERCERO	993157172			X											X		
31	GIOVANNA BERNARDO TRUJILLO	CAS	986864201				X											X	
32	JHENCY ZAVALA CASAS	CAS	991427497					X											
33	MILAGROS HERNANDEZ MATTIA	CAS	99000413						X										
34	KATHERINE CURO LOPEZ	CAS	999200207							X									
35	MILAGROS KARIN GUILLEN PACHECO	CAS	942322537								X								
36	VICTOR GIL ESPINOZA	CAS	961826744										X						
37	EDITH JESUS QUIÑONES	CAS	997081100											X					
ADMINISTRATIVO																			
38	ROSALES ESPINOZA AIDA PILAR	TERCERO	977582532	X			X			X				X				X	
39	SEJO LILIANA ALVAREZ	TERCERO	989619254		X			X			X				X			X	
40	GASTELUMENDI VASALLA VANESSA STELLA	TERCERO	997636759			X			X			X				X			



PERU  
Ministerio  
de Salud

## ROL DE RETEN FIESTAS NAVIDEÑAS 2019



### CENTRO QUIRURGICO Y ANESTESIOLOGIA

UNIDAD/DEPARTAMENTO/SERVICIO/EJE:

FECHA DE INICIO:	20/12/2019
FECHA FIN:	02/01/2020

N°	APELLIDOS Y NOMBRES	TELEFONO FIJO / CELULAR	DICIEMBRE 2019												ENERO 2020	
			Vie 20	Sab 21	Dom 22	Lun 23	Mar 24	Mie 25	Jue 26	Vie 27	Sab 28	Dom 29	Lun 30	Mar 31	Mie 01	Jue 02
1	GARCIA PIÑAS CARLOS	989094459	RD/RN					RD/RN								
2	FUJITA ALBUJAR CAROLINA	949886751		RD/RN												
3	ROSALES VENTURA JENNIFER	965915986			RD/RN											
4	CASTAÑEDA AVALOS ROMINA BEATRIZ	972011655				RD/RN										
5	QUIJANO SANCHEZ JOSELIN	942972639					RD/RN									
6	CHARAJA VILDOSO MOISES	961429482							RD/RN							
7	ALVA SAAVEDRA MARLON	944468065								RD/RN						
8	TOVAR PAREDES CARLOS	965573641									RD/RN					
9	ZARATE CONZA MARCO	964281868										RD/RN				
10	ORTEGA NUÑEZ ROSA	945063139											RD/RN			
11	VILCHEZ MINAYA OLGER	948685494												RD/RN		
12	CORDOVA BUENDIA CARLOS	960010148													RD/RN	
13	ROMERO CARMONA PERLA	968608164														RD/RN

#### LEYENDA

RD	RETEN DIURNA
RN	RETEN NOCTURNA

Firmado digitalmente por ROJAS  
SANDROVAL PABLO ROCE FAU  
2052196725301  
Fecha: 04.12.2019 10:23:42 -05:00



INSTITUTO NACIONAL DE SALUD (INS) - SAN PEDRO

PERÚ MINISTERIO de Salud

# PLAN DE CONTINGENCIA NAVIDAD 2019 Y AÑO NUEVO 2020

UNIDAD REPARTARIO SERVIDOR/FE:				UNIDAD DE DONACIÓN Y TRASPLANTE																
INICIO:		FIN:																		
20/12/2019		02/01/2020																		
F. INI:		F. FIN:																		
				ENERO																
				DICIEMBRE																

CONTROL DE RETEN NAVIDAD 2019 Y AÑO NUEVO 2020 INSN SB.

DICIEMBRE 2019 - ENERO 2020.

UNIDAD / DEPARTAMENTO /SERVICIO/FE:				SUAIEP DE ESPECIALIDADES QUIRÚRGICAS																
E. INIC	E. FIN	HORA INICIO:	HORA FIN:																	
E. INIC	E. FIN																			
N°	APELLIDOS Y NOMBRES	CONDICION LABORAL	ESPECIALIDAD	TELÉFONO RUD/ CELULAR	DICIEMBRE 2019												ENERO 2020.			
					Vie	Sáb	Dom	Lun	Mar	Mié	Jue	Vie	Sáb	Dom	Lun	Mar	Mié	Jue		
1	MENESTES LUJAN CRISTIAN	CAS	TRAUMATOLOGIA	91090839	RD/RN															
2	PAREJA MUJICA RAFAEL	TERCERO NATURAL	TRAUMATOLOGIA	987429197																
3	RUIZ ANICAYA JULIÁN	CAS	TRAUMATOLOGIA	987557702				RD/RN	RD/RN											
4	BENITES VALDEBRAMA PAUL	CAS	TRAUMATOLOGIA	910055641						RD/RN	RD/RN									
5	NUÑEZ A VARRADO LUIS	CAS	TRAUMATOLOGIA	990958565								RD/RN	RD/RN							
6	NEIRA GRANADOS LUIS	CAS	TRAUMATOLOGIA	975678535																
7	ARCOSTEGUI MIRANDA IVAN	TERCERO JURIDICO	TRAUMATOLOGIA	958712809											RD/RN	RD/RN				
8	AUCAIDE LOAYZA ERIK	TERCERO JURIDICO	TRAUMATOLOGIA	943962191														RD/RN		
9	RODRIGUEZ NAPURIN CARLOS	CAS	UROLOGIA	997403304	RD/RN		RD/RN	RD/RN	RD/RN									RD/RN		
10	MUÑOZ DEL RIO LUCERO	TERCERO NATURAL	UROLOGIA	987506544						RD/RN	RD/RN	RD/RN	RD/RN		RD/RN	RD/RN				
11	CRUZADO PORTAL JUAN	CAS	UROLOGIA	943388734																
12	GOMEZ PONCE VICTOR	CAS	QUIRURGIA DE TORAX	998015555	RD/RN		RD/RN	RD/RN	RD/RN											
13	SANTA CRUZ SALDAÑA JOSE	TERCERO NATURAL	OFTALMOLOGIA	996942579	RD/RN		RD/RN	RD/RN	RD/RN											
14	HERNANDEZ DEPAZ MAX	TERCERO NATURAL	OFTALMOLOGIA	996236744			RD/RN	RD/RN	RD/RN											
15	MALPARTIDA PALOMINO ESUS	CAS	OFTALMOLOGIA	994628596								RD/RN	RD/RN	RD/RN		RD/RN				
16	HUANCA YANA VIDLETA	CAS	ODONTOLOGIA	999228850	RD/RN		RD/RN	RD/RN	RD/RN									RD/RN		
17	RAMIREZ BACILLO LINA	TERCERO NATURAL	ODONTOLOGIA	995651064																
18	CRUZ ESCALANTE MARCO	CAS	ODONTOLOGIA	996704658																
19	BRAGO ESPINOYANTJE CRISTINA	CAS	GINECOLOGIA	997312186	RD/RN							RD/RN	RD/RN	RD/RN		RD/RN		RD/RN		
20	MALLQUI MEJIA MIRELA	NOMBRADA	GINECOLOGIA	973888206														RD/RN		
21	SALAS MOSCOSO LUGAR	CAS	CABEZA Y CUELLO	943220005														RD/RN		
22	ORE ACEVEDO JUAN	TERCERO JURIDICO	CABEZA Y CUELLO	993461595														RD/RN		
23	URTIGA CUIROGGA ROSMERY	CAS	CABEZA Y CUELLO	999485234	RD/RN			RD/RN	RD/RN									RD/RN		
24	CIEZA SAMILLAN CARLOS	CAS	CABEZA Y CUELLO	994250238	RD/RN													RD/RN		
25	FLOREZ GUERRA WALTER	CAS	OTORRINO	986624430	RD/RN													RD/RN		
26	MATOS VASQUEZ GUSTAVO	CAS	OTORRINO	948013817														RD/RN		
27	MARTINEZ SANAMIEGO FRANCIS	CAS	OTORRINO	949375817														RD/RN		
28	MEDINA CASTILLO JUAN	TERCERO NATURAL	QUIRURGIA PLASTICA	991440040	RD/RN													RD/RN		
29	CALLER FABIAN VERONICA	CAS	QUIRURGIA PLASTICA	973580130	RD/RN													RD/RN		

Firmado digitalmente por  
WIEGERING CECCHI Andres  
Guillermo F AU 20552196725 soft  
Motivo: Soy el autor del documento  
Fecha: 29.11.2019 16:47:55 -05:00

**FIRMA Y SELLO DEL ENCARGADO DE LA  
UNIDAD/DEPARTAMENTO/SERVICIO O EJE**

Firmado digitalmente por MELZA DIAZ Miguel Alberto FAU 20552196725 sol  
Motivo: Soy el autor del documento  
Fecha: 02.12.2019 16:24:57 -05:00

**FIRMA DIGITAL**  
 Invito all'acquisto di  
 software per la gestione  
 dell'azienda

**FIRMA DIGITAL**  
 Invito all'acquisto di  
 software per la gestione  
 dell'azienda



# ROL DE RETEN NAVIDAD 2019 Y AÑO NUEVO 2020 INSN SB.

DICIEMBRE 2019 - ENERO 2020.

SERVICIO DE FARMACIA

UNIDAD / DEPARTAMENTO / SERVICIO / EJE:

F. INICIO:	20/12/2019	HORA INICIO:	08:00 AM
F. FIN:	02/01/2020	HORA FIN:	08:00 AM

N°	APELLIDOS Y NOMBRES	CONDICION LABORAL	AREA	DICIEMBRE 2019							ENERO 2020						
				Vie	Sáb	Dom	Lun	Már	Mié	Jue	Vie	Sáb	Dom	Lun	Már	Mié	Jue
1	Q.F. EDGAR SERNA TACORA	NOCTURNO	COORD. F. EMERGENCIA	14			15	15		14	14			15	14	14	15
2	Q.F. JAVIER HELLICALAR AYO DOWA	NOCTURNO	FARMACIA EMERGENCIA	15							14				14		
3	Q.F. RUTH AYALA AYALA	NOCTURNO	FARMACIA EMERGENCIA			15					14						
4	Q.F. AGRO CHILUS SARRIENITO	TURNERO	FARMACIA EMERGENCIA		15		14				14				14		
5	Q.F. JOHN HUSMAN OCHOA	TURNERO	FARMACIA EMERGENCIA		14		14		15		14				14		
6	J.F. JULIO TELLO VALENZUELA	NOCTURNO	FARMACIA EMERGENCIA	15			14				14					14	
7	J.F. ELIAS MORALES HUAMAN	TURNERO	FARMACIA EMERGENCIA				14				14						
8	J.F. MARCO ANTONIO DE LA CRUZ	CAS	FARMACIA EMERGENCIA	14				14									
9	J.F. RICARDO DE LA CRUZ SOLIS	CAS	FARMACIA EMERGENCIA		15												
10	MARIEL ZAMORA VALEZ	CAS	FARMACIA EMERGENCIA			15											
11	HERNANDEZ CRISTO	TURNERO	FARMACIA EMERGENCIA			14											
12	MASIANA GUERRERO ORRIBES	TURNERO	FARMACIA EMERGENCIA														
13	J.F. FREYD MACHUCA OLIVERA	TURNERO	FARMACIA EMERGENCIA		14			15									
14	Q.F. ELIZABETH MORALES VALDIVIA	CAS	COORDINADOR DE FARMACIA DE SALA DE OPERACIONES		14		14	14		14				14			
15	Q.F. MARIBEL OLIVERA	CAS	FARMACIA SOP								14						
16	J.F. LUIS TELLO VALENZUELA	CAS	FARMACIA SOP														
17	J.F. FREDY VALENZUELA	CAS	FARMACIA SOP														
18	J.F. ELDER CUBAS VASQUEZ	CAS	FARMACIA SOP		15												
19	GUILLERMO PIERRE	TURNERO	FARMACIA SOP				15	15									
20	LUIS RODRIGUEZ COLOQUE	TURNERO	FARMACIA SOP	14													
21	GUILLERMO VALENZUELA	CAS	FARMACIA SOP	15					15								
22	VALERIA BUITO TORREALBA	CAS	FARMACIA SOP			14											
23	TERESA RIVERA JARA/ONA	CAS	FARMACIA SOP					14									
24	EMILIA CARRERA ANDRÉS	CAS	FARMACIA SOP		14				14								

## LEYENDA

T1	TURNO MANAÑA	07:00 - 13:00
T2	TURNO TARDE	13:00 - 19:00
T4	TURNO DIURNO	07:00 - 19:00
T5	TURNO NOCTURNO	19:00 - 07:00
T6	TURNO MANAÑA	08:00 - 14:00
T7	TURNO TARDE	14:00 - 20:00
T8	TURNO DIURNO	08:00 - 20:00
T9	TURNO NOCTURNO	20:00 - 08:00

FIRMA Y SELLO DEL ENCARGADO DE LA  
 UNIDAD/DEPARTAMENTO/SERVICIO O EJE



INSTITUTO NACIONAL DE SALUD DEL NIÑO - SAN BOBA

PERU Ministerio de Salud

# ROL DE RETEN NAVIDAD 2019 Y AÑO NUEVO 2020 INSN SB. DICIEMBRE 2019 - ENERO 2020.

ANATOMÍA PATOLÓGICA

UNIDAD /DEPARTAMENTO /SERVICIO/FE: Unidad de Soporte al Diagnóstico y Tratamiento/

F. INICIO:	20/12/2019
F. FIN:	02/01/2020

HORA INICIO:	08:00 a.m.
HORA FIN:	08:00 a.m.

N°	APELLIDOS Y NOMBRES	CARGO	20	21	22	23	24	25	26	27	28	29	30	31	1	2	TELEFONO FIJO/ CELULAR
1	Geovanna Gutierrez Iparraguirre	Médico	T9	T9	T9	T9	T9	T9	T9								975462749
2	Nancy Mayo Simon	Médico															957928893
3	Carla Cruzado Villanueva	Médico															975393721
4	Luis De la Cruz Hilario	Médico															994959865
5	Jacqueline Balqui Rivera	Tecnólogo Médico	T9														969288433
6	Susan Ramos Meza	Tecnólogo Médico															951343736
7	Milagros Lucano Tamayo	Tecnólogo Médico		T9	T9	T9	T9	T9									980645805
8	Saby Fonseca Chavez	Tecnólogo Médico													T9	T9	987243502

## LEYENDA

T1	TURNO MAÑANA	07:00 - 13:00
T2	TURNO TARDE	13:00 - 19:00
T4	TURNO DIURNO	07:00 - 19:00
T5	TURNO NOCTURNO	19:00 - 07:00
T6	TURNO MAÑANA	08:00 - 14:00
T7	TURNO TARDE	14:00 - 20:00
T8	TURNO DIURNO	08:00 - 20:00
T9	TURNO NOCTURNO	20:00 - 08:00

**ROL DE RETEN NAVIDAD 2019 Y AÑO NUEVO 2020 INSN SB.**

DICIEMBRE 2019 - ENITHO 2023,

FIN	10/11/2015	HORA INICI	08:00 AM
FIN	10/11/2015	HORA FINE	08:00 AM

N°	#FILIATION NUMBERS	CONGRUENCE JERAPAL	EXAMINATION DATA										EXERCISES		
			TOP	2da	3era	4ta	5ta	6ta	7ma	8ta	9ta	10ta	11ta	12ta	13ta
1	LAVANDE (LAVANDE) (2010-2012)	25	25	22	20	24	22	25	25	22	23	23	23	23	23
2	LAVANDE (LAVANDE) (2010-2012)	25	25	22	20	24	22	25	25	22	23	23	23	23	23
3	LAVANDE (LAVANDE) (2010-2012)	25	25	22	20	24	22	25	25	22	23	23	23	23	23
4	LAVANDE (LAVANDE) (2010-2012)	25	25	22	20	24	22	25	25	22	23	23	23	23	23
5	LAVANDE (LAVANDE) (2010-2012)	25	25	22	20	24	22	25	25	22	23	23	23	23	23
6	LAVANDE (LAVANDE) (2010-2012)	25	25	22	20	24	22	25	25	22	23	23	23	23	23
7	LAVANDE (LAVANDE) (2010-2012)	25	25	22	20	24	22	25	25	22	23	23	23	23	23
8	LAVANDE (LAVANDE) (2010-2012)	25	25	22	20	24	22	25	25	22	23	23	23	23	23
9	LAVANDE (LAVANDE) (2010-2012)	25	25	22	20	24	22	25	25	22	23	23	23	23	23
10	LAVANDE (LAVANDE) (2010-2012)	25	25	22	20	24	22	25	25	22	23	23	23	23	23
11	LAVANDE (LAVANDE) (2010-2012)	25	25	22	20	24	22	25	25	22	23	23	23	23	23
12	LAVANDE (LAVANDE) (2010-2012)	25	25	22	20	24	22	25	25	22	23	23	23	23	23
13	LAVANDE (LAVANDE) (2010-2012)	25	25	22	20	24	22	25	25	22	23	23	23	23	23
14	LAVANDE (LAVANDE) (2010-2012)	25	25	22	20	24	22	25	25	22	23	23	23	23	23
15	LAVANDE (LAVANDE) (2010-2012)	25	25	22	20	24	22	25	25	22	23	23	23	23	23
16	LAVANDE (LAVANDE) (2010-2012)	25	25	22	20	24	22	25	25	22	23	23	23	23	23
17	LAVANDE (LAVANDE) (2010-2012)	25	25	22	20	24	22	25	25	22	23	23	23	23	23
18	LAVANDE (LAVANDE) (2010-2012)	25	25	22	20	24	22	25	25	22	23	23	23	23	23
19	LAVANDE (LAVANDE) (2010-2012)	25	25	22	20	24	22	25	25	22	23	23	23	23	23
20	LAVANDE (LAVANDE) (2010-2012)	25	25	22	20	24	22	25	25	22	23	23	23	23	23
21	LAVANDE (LAVANDE) (2010-2012)	25	25	22	20	24	22	25	25	22	23	23	23	23	23
22	LAVANDE (LAVANDE) (2010-2012)	25	25	22	20	24	22	25	25	22	23	23	23	23	23
23	LAVANDE (LAVANDE) (2010-2012)	25	25	22	20	24	22	25	25	22	23	23	23	23	23
24	LAVANDE (LAVANDE) (2010-2012)	25	25	22	20	24	22	25	25	22	23	23	23	23	23
25	LAVANDE (LAVANDE) (2010-2012)	25	25	22	20	24	22	25	25	22	23	23	23	23	23
26	LAVANDE (LAVANDE) (2010-2012)	25	25	22	20	24	22	25	25	22	23	23	23	23	23
27	LAVANDE (LAVANDE) (2010-2012)	25	25	22	20	24	22	25	25	22	23	23	23	23	23
28	LAVANDE (LAVANDE) (2010-2012)	25	25	22	20	24	22	25	25	22	23	23	23	23	23
29	LAVANDE (LAVANDE) (2010-2012)	25	25	22	20	24	22	25	25	22	23	23	23	23	23
30	LAVANDE (LAVANDE) (2010-2012)	25	25	22	20	24	22	25	25	22	23	23	23	23	23
31	LAVANDE (LAVANDE) (2010-2012)	25	25	22	20	24	22	25	25	22	23	23	23	23	23
32	LAVANDE (LAVANDE) (2010-2012)	25	25	22	20	24	22	25	25	22	23	23	23	23	23
33	LAVANDE (LAVANDE) (2010-2012)	25	25	22	20	24	22	25	25	22	23	23	23	23	23
34	LAVANDE (LAVANDE) (2010-2012)	25	25	22	20	24	22	25	25	22	23	23	23	23	23
35	LAVANDE (LAVANDE) (2010-2012)	25	25	22	20	24	22	25	25	22	23	23	23	23	23
36	LAVANDE (LAVANDE) (2010-2012)	25	25	22	20	24	22	25	25	22	23	23	23	23	23
37	LAVANDE (LAVANDE) (2010-2012)	25	25	22	20	24	22	25	25	22	23	23	23	23	23
38	LAVANDE (LAVANDE) (2010-2012)	25	25	22	20	24	22	25	25	22	23	23	23	23	23
39	LAVANDE (LAVANDE) (2010-2012)	25	25	22	20	24	22	25	25	22	23	23	23	23	23
40	LAVANDE (LAVANDE) (2010-2012)	25	25	22	20	24	22	25	25	22	23	23	23	23	23
41	LAVANDE (LAVANDE) (2010-2012)	25	25	22	20	24	22	25	25	22	23	23	23	23	23
42	LAVANDE (LAVANDE) (2010-2012)	25	25	22	20	24	22	25	25	22	23	23	23	23	23
43	LAVANDE (LAVANDE) (2010-2012)	25	25	22	20	24	22	25	25	22	23	23	23	23	23
44	LAVANDE (LAVANDE) (2010-2012)	25	25	22	20	24	22	25	25	22	23	23	23	23	23
45	LAVANDE (LAVANDE) (2010-2012)	25	25	22	20	24	22	25	25	22	23	23	23	23	23
46	LAVANDE (LAVANDE) (2010-2012)	25	25	22	20	24	22	25	25	22	23	23	23	23	23
47	LAVANDE (LAVANDE) (2010-2012)	25	25	22	20	24	22	25	25	22	23	23	23	23	23
48	LAVANDE (LAVANDE) (2010-2012)	25	25	22	20	24	22	25	25	22	23	23	23	23	23
49	LAVANDE (LAVANDE) (2010-2012)	25	25	22	20	24	22	25	25	22	23	23	23	23	23
50	LAVANDE (LAVANDE) (2010-2012)	25	25	22	20	24	22	25	25	22	23	23	23	23	23
51	LAVANDE (LAVANDE) (2010-2012)	25	25	22	20	24	22	25	25	22	23	23	23	23	23
52	LAVANDE (LAVANDE) (2010-2012)	25	25	22	20	24	22	25	25	22	23	23	23	23	23
53	LAVANDE (LAVANDE) (2010-2012)	25	25	22	20	24	22	25	25	22	23	23	23	23	23
54	LAVANDE (LAVANDE) (2010-2012)	25	25	22	20	24	22	25	25	22	23	23	23	23	23
55	LAVANDE (LAVANDE) (2010-2012)	25	25	22	20	24	22	25	25	22	23	23	23	23	23
56	LAVANDE (LAVANDE) (2010-2012)	25	25	22	20	24	22	25	25	22	23	23	23	23	23
57	LAVANDE (LAVANDE) (2010-2012)	25	25	22	20	24	22	25	25	22	23	23	23	23	23
58	LAVANDE (LAVANDE) (2010-2012)	25	25	22	20	24	22	25	25	22	23	23	23	23	23
59	LAVANDE (LAVANDE) (2010-2012)	25	25	22	20	24	22	25	25	22	23	23	23	23	23
60	LAVANDE (LAVANDE) (2010-2012)	25	25	22	20	24	22	25	25	22	23	23	23	23	23
61	LAVANDE (LAVANDE) (2010-2012)	25	25	22	20	24	22	25	25	22	23	23	23	23	23
62	LAVANDE (LAVANDE) (2010-2012)	25	25	22	20	24	22	25	25	22	23	23	23	23	23
63	LAVANDE (LAVANDE) (2010-2012)	25	25	22	20	24	22	25	25	22	23	23	23	23	23
64	LAVANDE (LAVANDE) (2010-2012)	25	25	22	20	24	22	25	25	22	23	23	23	23	23
65	LAVANDE (LAVANDE) (2010-2012)	25	25	22	20	24	22	25	25	22	23	23	23	23	23
66	LAVANDE (LAVANDE) (2010-2012)	25	25	22	20	24	22	25	25	22	23	23	23	23	23
67	LAVANDE (LAVANDE) (2010-2012)	25	25	22	20	24	22	25	25	22	23	23	23	23	23
68	LAVANDE (LAVANDE) (2010-2012)	25	25	22	20	24	22	25	25	22	23	23	23	23	23
69	LAVANDE (LAVANDE) (2010-2012)	25	25	22	20	24	22	25	25	22	23	23	23	23	23
70	LAVANDE (LAVANDE) (2010-2012)	25	25	22	20	24	22	25	25	22	23	23	23	23	23
71	LAVANDE (LAVANDE) (2010-2012)	25	25	22	20	24	22	25	25	22	23	23	23	23	23
72	LAVANDE (LAVANDE) (2010-2012)	25	25	22	20	24	22	25	25	22	23	23	23	23	23
73	LAVANDE (LAVANDE) (2010-2012)	25	25	22	20	24	22	25	25	22	23	23	23	23	23
74	LAVANDE (LAVANDE) (2010-2012)	25	25	22	20	24	22	25	25	22	23	23	23	23	23
75	LAVANDE (LAVANDE) (2010-2012)	25	25	22	20	24	22	25	25	22	23	23	23	23	23
76	LAVANDE (LAVANDE) (2010-2012)	25	25	22	20	24	22	25	25	22	23	23	23	23	23
77	LAVANDE (LAVANDE) (2010-2012)	25	25	22	20	24	22	25	25	22	23	23	23	23	23
78	LAVANDE (LAVANDE) (2010-2012)	25	25	22	20	24	22	25	25	22	23	23	23	23	23
79	LAVANDE (LAVANDE) (2010-2012)	25	25	22	20	24	22	25	25	22	23	23	23	23	23
80	LAVANDE (LAVANDE) (2010-2012)	25	25	22	20	24	22	25	25	22	23	23	23	23	23
81	LAVANDE (LAVANDE) (2010-2012)	25	25	22	20	24	22	25	25	22	23	23	23	23	23
82	LAVANDE (LAVANDE) (2010-2012)	25	25	22	20	24	22	25	25	22	23	23	23	23	23
83	LAVANDE (LAVANDE) (2010-2012)	25	25	22	20	24	22	25	25	22	23	23	23	23	23
84	LAVANDE (LAVANDE) (2010-2012)	25	25	22	20	24	22	25	25	22	23	23	23	23	23
85	LAVANDE (LAVANDE) (2010-2012)	25	25	22	20	24	22	25	25	22	23	23	23	23	23
86	LAVANDE (LAVANDE) (2010-2012)	25	25	22	20	24	22	25	25	22	23	23	23	23	23
87	LAVANDE (LAVANDE) (2010-2012)	25	25	22	20	24	22	25	25	22	23	23	23	23	23
88	LAVANDE (LAVANDE) (2010-2012)	25	25	22	20	24	22	25	25	22	23	23	23	23	23
89	LAVANDE (LAVANDE) (2010-2012)	25	25	22	20	24	22	25	25	22	23	23	23	23	23
90	LAVANDE (LAVANDE) (2010-2012)	25	25	22	20	24	22	25	25	22	23	23	23	23	23
91	LAVANDE (LAVANDE) (2010-2012)	25	25	22	20	24	22	25	25	22	23	23	23	23	23
92	LAVANDE (LAVANDE) (2010-2012)	25	25	22	20	24	22	25	25	22	23	23	23	23</	

[illegible]

**FIRMA DIGITAL**  
Instituto Nacional de  
Salud del Niño San

20552196725-soft  
 Motivo: Day V' B\*  
 Fecha: 29.11.2019 a 43.20-05.00

Motivo: Day V B  
Fecha: 29.11.2019 16:43:20 -05:00



# ROL DE RETEN NAVIDAD 2019 Y AÑO NUEVO 2020 INSN SB.

DICIEMBRE 2019 - ENERO 2020.

INSTITUTO NACIONAL DE SALUD  
 DEL NIÑO - SAN BORJA



UNIDAD /DEPARTAMENTO /SERVICIO/EJE:

FE INICIO:	20/12/2019+	HORA INICIO:	08:00 AM
FE FIN:	02/01/2020	HORA FIN:	08:00 AM

N°	APELLIDOS Y NOMBRES	CONDICION LABORAL	TELEFONO FIJO/ CELULAR	DICIEMBRE 2019							ENERO 2020.						
				Vie	Sáb	Dom	Lun	Mar	Mié	Jue	Vie	Sáb	Dom	Lun	Mar	Mié	Jue
1	PALACIOS DE LA CRUZ, CINTHIA	CAS	964367853	T8										T9			
2	CRUZ MERINO, YESSSENIA CAROLINA	CAS	996732781		T8												
3	GODOY VILA, VICTORIA ANGELICA	CAS	952515658			T8											
4	MAFALDO RENGIFO, AUCIA JANETH	CAS	968380512					T8									T9
5	PADEDES MUÑOZ, LIZ VANESSA	CAS	993364334														
6	VALENTIN ROJAS, MARIVEL	CAS	989070650														
7	GUZADO CISNEROS, ANDRÉS AVELINO	CAS	998139098														
8	MONTEZA IZQUIERDO, KELLY	CAS	98781665														
9	ARAUJO CHAVEZ, ROXANA LIZET	CAS	953957851														
10	GONZALES MARQUEZ, MABEL MILENKA	CAS	975407165			T9											
11	ROJAS LLANA, JOHN WERNER	CAS	950458044														
12	GIRARD CLAVO, JOSE	TERCERO	989070650				T9										
13	GAGO CACERES, PAOLA	CAS	958496954					T9									
14	ABANTO HINDOSTROZA RICARDO	TERCERO	982306748							T9							
15	DIAZ TORRES, CARLOS	TERCERO	98710017								T8						
16	MIDORE DELGADO, CARLA	CAS	952315985	T9													
17	CABANILLAS HUALPA, ELI	TERCERO	958496954				T8										
18	MENDOZA SAUÑI, PEDRO								T9								

## LEYENDA

T1	TURNO MAÑANA	07:00 - 13:00
T2	TURNO TARDE	13:00 - 19:00
T3	TURNO NOCTURNO	19:00 - 07:00
T4	TURNO DIURNO	07:00 - 19:00
T5	TURNO NOCTURNO	19:00 - 07:00
T6	TURNO MAÑANA	08:00 - 14:00
T7	TURNO TARDE	14:00 - 20:00
T8	TURNO DIURNO	08:00 - 20:00
T9	TURNO NOCTURNO	20:00 - 08:00

FIRMA Y SELLO DEL ENCARGADO DE LA  
 UNIDAD/DEPARTAMENTO/SERVICIO O EJE



ROL DE RETEN NAVIDAD 2019 Y AÑO NUEVO 2020 INSN SB.

PERÚ Ministerio de Salud INSTITUTO NACIONAL DE SALUD DEL NIÑO - SAN BORJA

UNIDAD /DEPARTAMENTO /SERVICIO/EJE: SUB UNIDAD DE ATENCION INTEGRAL ESPECIALIZADA DEL PACIENTE DE NEUROCIRUGIA - MEDICOS NEUROCIRUJANOS DEL AREA DE HOSPITALIZACIÓN

F. INICIO:	20/12/2019	HORA INICIO:	08:00 AM
F. FIN:	02/01/2020	HORA FIN:	08:00 AM

N°	APELLIDOS Y NOMBRES	CONDICION LABORAL	TELEFONO FIJO/ CELULAR	DICIEMBRE 2019												ENERO 2020		
				Vie	Sáb	Dom	Lun	Mar	Mié	Jue	Vie	Sáb	Dom	Lun	Mar	Mié	Jue	Vie
1	CAMPOS SANCHEZ DANNY ALEX	CAS	955594926	20	21	22	23	24	25	26	27	28	29	30	31	1	2	
2	SANCHEZ SANCHEZ KARINA	CAS	995555667						T8									
3	SOLIS CHUCOS FRANK GLEB	CAS	94306266															
4	APAIZA TINTAYA RENE ALEJANDRO	CAS	974714473						T9									
5	LOZANO RAYMUNDO MIGUEL HUMBERTO	CAS	959579831		T9													
6	CHAVEZ VASQUEZ JEFFERSON	CAS	942273257					T8										
7	CAUCHA MORALES YELIMER	TERCERO NATURAL	990082594								T9							
8	FLORES SANCHEZ JOSE DANIEL	TERCERO NATURAL	965047925		T8													
9	PREGUNTEGUI LOAYZA IVETHE	TERCERO NATURAL	998445941	T8				T9										
10	HUAMANI GUARDIA VICTOR HUGO	TERCERO JURIDICO	949876540			T9												
11	LUI PEREYRA MARIO GIUSSEPE	TERCERO JURIDICO	952392414				T9			T8								
12	ORTIZ VITE CESAR AUGUSTO	TERCERO JURIDICO	945288475										T9					
13	TORRES HUAMANI EDWIN	TERCERO JURIDICO	975432122	T9			T8											

LEYENDA

T1	TURNO MAÑANA	07:00 - 13:00
T2	TURNO TARDE	13:00 - 19:00
T3	TURNO NOCTURNO	19:00 - 07:00
T4	TURNO DIURNO	07:00 - 19:00
T5	TURNO NOCTURNO	19:00 - 07:00
T6	TURNO MAÑANA	08:00 - 14:00
T7	TURNO TARDE	14:00 - 20:00
T8	TURNO NOCTURNO	08:00 - 20:00
T9	TURNO NOCTURNO	20:00 - 08:00

Firmado digitalmente por RAMIREZ ESPINOZA Alberto Arisides FAU 20552196725 soft...

Firmado digitalmente por MEZA DIAZ Miguel Alberto FAU 20552196725 soft...

FIRMA DIGITAL Estudio Tecnológico de la Firma del Web Bn

FIRMA Y SELLO DEL ENCARGADO DE LA SUAIAP DE NEUROCIRUGIA

UNIDAD / DEPARTAMENTO / SERVICIO / EJE:	
INICIO:	20/12/2019
FIN:	02/01/2020
HORA INICIO:	08:00 AM
HORA FIN:	08:00 AM

[illegible]

## EVENDS

ORDEN	FECHA	DESCRIPCION	DEBE	HABER
1		TURNOS MARANA	37.00	33.00
2		TURNOS TARDE	33.00	29.00
3		TURNOS DIURNO	37.00	33.00
4		TURNOS NOCTURNO	19.00	07.00
5		TURNOS MARANA	18.00	24.00
6		TURNOS TARDE	14.00	20.00
7		TURNOS DIURNO	38.00	34.00
8		TURNOS NOCTURNO	19.00	07.00

**FIRMA DIGITAL**  
Instituto Nacional de  
Salud del Niño S.A.  
Bogotá

Firmado digitalmente por  
JIMONTOYA ARANGO Alex Joel  
EAU 20552196725 salt  
Motivo: Day V°B°  
Fecha: 02.12.2019 12:34:43 -05:00

**FIRMA DIGITAL**  
 Instituto Nacional de  
 Seguridad del Niño San  
 Pablo

Firmado digitalmente por VASQUEZ  
REAL Jimmy Jamil FAU  
20552196725 soft  
Motivo: Doy V° B°  
Fecha: 02.12.2019 11:17:36 -05:00

Firmado digitalmente por VARGAS ALVAREZ Ronald FAU 20552196725  
Motivo: Soy el autor del documento  
Fecha: 02.12.2019 10:49:55 -05:00

FIRMA DIGITAL  
Indirizzo: Località de  
51100 04116 no. var  
04116

Firmado digitalmente por MURANTE  
SAAVEDRA Cesar Enrique FAU  
20552196725 soft  
Motivo: Soy el autor del documento  
Fecha: 02.12.2019 10:04:20 -05:00

Firmado digitalmente por  
SANTILLAN SALAS Carlos.  
Francisco FAU.20552196725 soft  
Motivo: Day V<sup>o</sup> B<sup>o</sup>  
Fecha: 02.12.2019 10:52:57 -05:00

**FIRMA DIGITAL**  
Pavimento Nacional de  
Calçada do Rio de Janeiro

**ROL DE RETEN**

UNIDAD /DEPARTAMENTO /SERVICIO/EJE: SERVICIO DE TRANSPORTE

F. INICIO: 20/12/2019 F. FIN: 02/01/2020

Nº	APELLIDOS Y NOMBRES	CONDICION LABORAL	TELEFONO FIJO Y CELULAR	DICIEMBRE 2019												ENERO 2020		
				Sáb	Dom	Lun	Mar	Mié	Jue	Vie	Sáb	Dom	Lun	Mié	Jue	Vie		
				21	22	23	24	25	26	27	28	29	30	31	1	2		
1	FRANCISCO TAFUR NARCISO	CAS	976160031	-	-	T4	T4	-	-	T4	-	-	T8	-	-	T4		
2	MAXWELL ESPINOZA PISCO	TERCERO	926287894	-	-	T4	T8	-	T4	-	T4	-	-	T8	T4	-		
3	PEDRO ROBLES CASTILLO	TERCERO	994433284	T8	-	T4	-	-	T12	-	T4	-	T4	T4	-	-		
4	EDDY BERMUDEZ ROSALES	CAS	990469871	T4	T4	T4	-	T4	T4	T8	-	-	T4	-	-	-		
5	PEDRO LOYOLA CARBAJAL	CAS	943193723	T4	-	T4	T4	-	-	T4	T8	T4	-	-	-	-	T4	
6	MARCO CHANCAFE ARAUJO	CAS	934176074	-	-	T4	T4	-	T4	-	-	-	T4	-	-	-	T4	
7	OSWALDO OTINIANO VILLACA	TERCERO	984629903	T4	-	T4	T4	T4	T4	T4	T4	-	T4	T4	-	T4		
8	CARLOS SOTO MENESES	CAS	986260875	T5	-	-	T4	T5	-	T4	T4	T5	-	-	T4	T5		
9	AGUSTIN GUILLEN QUISPE	CAS	989737807	-	-	T4	T5	-	-	T4	T5	-	-	T4	T5	-		
10	RUBEN LECHE CARDENAS	CAS	961081048	-	T4	T5	-	-	T4	T5	-	-	T4	T5	-	-		
11	CARLOS OLIHUA CASTRO	CAS	980205557	T4	T5	-	-	T4	T5	-	-	T4	T5	-	-	-	T4	
12	JORGE ZAMORA PUA	CAS	940426207	-	T4	T4	T4	-	-	T4	-	-	T4	T4	T4	T4		
13	JOSE LIVIA DELGADILLO	CAS	952680268	T4	-	-	-	T4	T4	-	T4	T4	-	-	-	-		
14	DANY GOMEZ AVILA	CAS	999946365	T1	T2	T1	T4	T1	T2	T1	T4	T1	T2	T1	T4	T1		
15	ELSA CELINA JUNCO BALDEON	CAS	982167270	T4	T4	-	-	-	-	-	-	T4	T4	T4	T4	T4		
16	PAUL JOHN TACO MARAZA	CAS	974217571	T1	T4	T4	T4	-	-	-	-	-	-	-	-	-		
17	PATRICIA NOEMI RAMIREZ CAMPOS	CAS	999648740	-	-	-	-	-	-	-	-	T8	T8	T8	T8	T8		
18	CLAUDIA ELIZABETH CISNEROS VELASQUEZ	CAS	989144017	T4	T4	-	-	-	-	-	-	-	-	-	-	-		
19	JAVIER ALEJANDRO GALVEZ MEJA	CAS	948049993	T4	T4	-	-	-	-	-	-	T4	T4	T4	T4	T4		
20	JUAN CARLOS CORNEJO MARTINEZ	TERCERO	945432881	-	T4	T4	T4	T4	T4	T4	T4	T4	T4	T4	T4	T4		
21	CARLOS AUGUSTO ROSALINO HIDALGO	TERCERO	998607129	-	-	-	T1	T1	-	-	-	-	T1	T1	-	T1		
22	DENISSE GALLEGOS ALEGRIA	TERCERO	944214263	-	T8	T8	T8	-	-	-	-	-	-	-	-	-		
23	MARY MEZA CHAUCAS	TERCERO	923085533	-	-	T1	T1	T1	T1	T1	T1	-	-	-	-	-		
24	GUILLERMO CHAMORRO BANDA	TERCERO	943512765	-	-	-	-	T8	T8	T8	T8	-	T1	T1	T1	T1		
25	LORENA ZAMORA ESCALANTE	TERCERO	980293192	-	-	T7	T7	T7	T7	T7	T7	-	T7	T7	T7	T7		
26	JAMES RAMON MELGAR HUMALA	TERCERO	980293192	-	-	-	-	T4	T4	T4	T4	T1	-	-	-	-		
27	BIANCA HUAMAN PAREJA	TERCERO	968869035	-	-	-	-	-	-	-	-	-	T1	T4	T4	T4		
28	SALOMON LEONARDO BARRIOS	TERCERO	998834124	-	T9	T9	T9	T9	T9	T9	T9	T9	T9	T9	T9	T9		
29	CESAR MONCADA CASTILLO	TERCERO	970901745	-	T7	T7	T7	T7	T7	T7	T7	T7	T7	T7	T7	T7		
30	FRANKLIN TRUJILLO MIRABAL	TERCERO	949459403	-	T4	T4	T4	T4	T4	T4	T4	T4	T4	T4	T4	T4		
31	ERICK ANGEL MILLA LEYVA	TERCERO	997425046	-	T9	T9	T9	T9	T9	T9	T9	T9	T9	T9	T9	T9		
32	RONALD CASTAÑEDA ANGULO	TERCERO	945575127	-	T4	T4	T4	T4	T4	T4	T4	T4	T4	T4	T4	T4		
33	ALBERT UBILLUS PEZO	TERCERO	955418951	-	T4	T4	T4	T4	T4	T4	T4	T4	T4	T4	T4	T4		
34	LUIS FERNANDO ARIAS PULACHE	TERCERO	960243645	-	T4	T4	T4	T4	T4	T4	T4	T4	T4	T4	T4	T4		
35	JOSE YANAYACO PIZANGO	TERCERO	999408459	-	T4	T4	T4	T4	T4	T4	T4	T4	T4	T4	T4	T4		
36	LUIS OLIVEROS MANRIQUE	TERCERO	946266588	-	T4	T4	T4	T4	T4	T4	T4	T4	T4	T4	T4	T4		
37	OSCAR VALERIANO LOAYZA	TERCERO	998427692	-	-	T7	-	-	T7	-	-	-	T7	-	-	-		
38	EDGAR MIGUEL CALDERON MARTINEZ	TERCERO	982846947	-	T6	-	-	-	-	T6	-	T6	-	-	-	-		
39	CESAR MELO MEJA	TERCERO	987572323	T1	-	-	-	-	-	-	-	T1	-	-	-	T1		

**LEYENDA**

T1	TURNO MAÑANA	07:00 - 13:00
T2	TURNO TARDE	13:00 - 19:00
T4	TURNO DIURNO	07:00 - 19:00
T5	TURNO NOCTURNO	19:00 - 07:00
T6	TURNO MAÑANA	08:00 - 14:00
T7	TURNO TARDE	14:00 - 20:00
T8	TURNO DIURNO	08:00 - 20:00
T9	TURNO NOCTURNO	20:00 - 08:00



PERU

Ministerio  
de Salud

INSTITUTO NACIONAL DE SALUD DEL NIÑO - SAN BORJA

## ROL DE RETEN

SB

UNIDAD /DEPARTAMENTO /SERVICIO/EJE: Unidad de Soporte al Diagnóstico y Tratamiento/

DEL 22 DE DICIEMBRE DEL 2019 AL 02 DE ENERO DEL 2020

FECHA

N°	APELLIDOS Y NOMBRES	CARGO	20	21	22	23	24	25	26	27	28	29	30	31	1	2	TELEFONO FIJO/ CELULAR
1	GALLARDO FLORES ZULEMA ROSARIO																997931591
2	ALLCCA SOVERO ROSARIO			M/T			M/T							M/T			949608543
3	ARELLANO LLANOS MANUEL							M/T									997915937
4	BARRERA TAPIA JHONATAN																991366423
5	BECERRA NUÑEZ ROCÍO DEL PILAR				M/T					M/T				M/T			947412111
6	COLAN PANANA ALISSON																976329354
7	CORPANCHO CARHUAZ LAURA ANTONELLA		M/T												M/T		988628242
8	DÁVILA CHÁVEZ MILAGROS ANDREA						M/T							M/T			965726969
9	ESPERANZA DE LAS NIEVES VASQUEZ ARTEAGA									M/T						M/T	964192328
10	GALVAN LLIMPE MERCEDES						M/T										993450474
11	LA TORRE GALLARDO GIANNINA		M/T										M/T				992788295
12	PADEDES VARGAS PAMELA				M/T												977167181
13	PARRA HILARIO ROSSE ANNIE					M/T					M/T						952392875
14	PEREZ PANDURO MARIA DEL CARMEN							M/T					M/T				989081464
15	RUIZ HILARIO AMANDA											M/T					941444533
16	SALAZAR RAMOS ROSA ANGELICA			M/T											M/T		990885560
17	SERRANO ROJAS MARLENE REYNA										M/T						997329174
18	TORRES OBREGÓN SARA			M/T													997007248
19	VELASCO BENITES JORGE											M/T					987212102
20	ZUÑIGA ALVARADO KELLY						M/T									M/T	959701568

FIRMA DIGITAL  
Instituto Nacional de  
Salud del Niño San  
Borja

Firmado digitalmente por  
GALLARDO FLORES ZULEMA  
Rosario FAU 20552796725,508  
Motivo: Doy V. B.  
Fecha: 23/11/2019 17:05:34 -05:00

DICIEMBRE 2019 - ENERO 2020.

F. INICIO:	20/12/2019	HORA INICIO:	08:00 AM
F. FIN:	02/01/2020	HORA FIN:	08:00 AM

LEYENDA	
T1	TURNO MAÑANA
T2	TURNO TARDE
T4	TURNO DIURNO
T5	TURNO NOCTURNO
T6	TURNO MAÑANA
T7	TURNO TARDE
T8	TURNO DIURNO
T9	TURNO NOCTURNO

Firmado digitalmente por RAMIREZ ESPINOZA Alberto Arisides FAU 20552196725 soft  
Motivo: Soy el autor del documento  
Fecha: 29.11.2019 10:52:45 -05:00

FIRMA Y SELLO DEL ENCARGADO DE LA  
SUAIEP DE NEUROCIRUGIA



PERÚ

Ministerio  
de SaludInstituto Nacional de  
Salud del Niño – San Borja

RISD

FIRMA DIGITAL  
Instituto Nacional de  
Salud del Niño San  
BorjaFirmado digitalmente por: ROMERO  
GARCIA Percy Eugenio FAU  
20552196725 soft  
Motivo: Soy el autor del documento  
Fecha: 02.12.2019 09:04:50 -05:00*"Decenio de la Igualdad de oportunidades para mujeres y hombres"  
"Año de la lucha contra la corrupción e impunidad"*

San Borja, 02 de Diciembre del 2019

**MEMORANDO N° 000463-2019-UGC-INSNSB****A : ALEJANDRO RICRA ALBITES**  
Director Ejecutivo de la Unidad de Administración(e)**Asunto : ROLES DE RETEN UNIDAD DE GESTIÓN DE LA CALIDAD**  
DICIEMBRE 2019- ENERO 2020.

Por la presente me dirijo a Usted para saludarlo cordialmente y así mismo remitirle el rol de reten correspondiente a la Unidad de Gestión de la Calidad los cuales se encuentran considerados desde el viernes 20 de diciembre 2019 al 02 de enero 2020, de acuerdo a lo solicitado por la Unidad de Gestión de Riesgos del Instituto Nacional de Salud del Niño San Borja.

FECHA	PERSONAL MEDICO	TELÉFONO	PERSONAL ADMINISTRATIVO	TELÉFONO
20/12/2019	DR.FREDDY ROJO CRUZADO	995485001	DRA.ANA AREVALO	996778875
21/12/2019	DR.ALEXANDER MANTILLA ESPÍRITU	986607948	LIC.FREDDY INGAR	994731973
22/12/2019	DR.FREDDY ROJO CRUZADO	995485001	DRA.ANA AREVALO	996778875
23/12/2019	DRA.CARMEN HEREDIA NECIOSUP	968198501	LIDIA VEREDAS PRADO	935782352
24/12/2019	DRA.EMMA VELIZ SILVA	997887574	LIDIA VEREDAS PRADO	935782352
25/12/2019	DR.ALEXANDER MANTILLA ESPÍRITU	986607948	LIC.PERCY ROMERO	998511245
26/12/2019	DR.FREDDY ROJO CRUZADO	995485001	LIC.FREDDY INGAR	994731973
27/12/2019	DRA.CARMEN HEREDIA NECIOSUP	968198501	DRA.ANA AREVALO	996778875
28/12/2019	DR.ALEXANDER MANTILLA ESPÍRITU	986607948	DRA.ANA AREVALO	996778875
29/12/2019	DRA.EMMA VELIZ SILVA	997887574	LIC.FREDDY INGAR	994731973
30/12/2019	DRA.CARMEN HEREDIA NECIOSUP	968198501	LIC.FREDDY INGAR	994731973
31/12/2019	DRA.EMMA VELIZ SILVA	997887574	LIDIA VEREDAS PRADO	935782352
01/01/2020	DRA.EMMA VELIZ SILVA	997887574	LIC.PERCY ROMERO	998511245
02/01/2020			LIDIA VEREDAS PRADO	935782352

Atentamente,

cc: DELIA PATRICIA FUERTES MELGAR - Gestion de Riesgos de desastres

(PRG/lvp)



DICIEMBRE 2019 - ENERO 2020.



**SUB UNIDAD DE ATENCION INTEGRAL ESPECIALIZADA DEL PACIENTE DE NEUROCIRUGIA - PERSONAL ADMINISTRATIVO**

HORA INICIO:	08:00 AM
HORA FIN:	08:00 AM

CONDICION LABORAL	TELEFONO FIJO/ CELULAR	DICIEMBRE 2019												ENERO 2020.			
		Vie	Sáb	Dom	Lun	Már	Mié	Jue	Vie	Sáb	Dom	Lun	Már	Mié	Jue		
		20	21	22	23	24	25	26	27	28	29	30	31	1	2		
CAS	943028178	T6 - T2	T1		T6 - T2	T6 - T2	T6 - T2	T6 - T2			T6 - T2	T6 - T2	T6 - T2	T6 - T2			
TERCERO NATURAL	971408598	T6 - T2			T6 - T2	T6 - T2	T6 - T2	T6 - T2	T1		T6 - T2	T6 - T2	T6 - T2	T6 - T2			

07:00	-	13:00
13:00	-	19:00
07:00	-	15:00
19:00	-	07:00
08:00	-	14:00
14:00	-	20:00
08:00	-	20:00
20:00	-	08:00

Firmado digitalmente por MEZA DIAZ

07:00	-	13:00
13:00	-	19:00

07:00	-	13:00
7:00	-	13:00

07:00 - 13:00	Firmado digitalmente por: MEZA DIAZ Miguel Alberto FAU 20552-96725 soft
13:00 - 19:00	Motivo: Soy el autor del documento Fecha: 02.12.2019 16:06:27 -05:00

FIRMA Y SELLO DEL ENCARGADO DE LA SUJAEIP DE NEUROCIRUGIA



PERÚ

Ministerio  
de Salud

INSTITUTO NACIONAL DE SALUD DEL NIÑO - SAN BORJA

## ROL DE RETEN

UNIDAD /DEPARTAMENTO /SERVICIO/EJE: Unidad de Soporte al Diagnóstico y Tratamiento/

FECHA

DEL 22 DE DICIEMBRE DEL 2019 AL 02 DE ENERO DEL 2020

Nº	APELLIDOS Y NOMBRES	CARGO	20	21	22	23	24	25	26	27	28	29	30	31	1	2	TELEFONO FIJO/ CELULAR
1	APARI MONTES AMANDA				MT					TN				TN			922130759
2	APAZA MORAN JUANA		MT				MT				TN						949011054
3	AYQUIPA ORREGO DAYANA					MT						TN					986884009
4	BACALLA HUAMAN NATALY			MT				MT			TN						927137297
5	BANDA LOJA JANETH		MT										TN				993466026
6	BARRENECHEA VICENTE CAROLINA								MT					MT			987405461
7	CASTILLEJO LUNA GLORIA				MT			TN						MT			950376819
8	FERRARI MURGA ADA						TN			MT				TN			992602441
9	FIESTAS ARIZA MARIA			MT						MT					TN		992717341
10	FLORES LOPEZ LUCY		TN					TN			MT						963316012
11	FLORES RIVERA KARINA							TN				TN					992552359
12	JIMENEZ MURGA ELIZABETH		TN							MT			TN				967640633
13	MALCA LOZANO YANET			TN							MT		MT				928835801
14	MARCOS GONÉ DORIS						TN							TN			956120430
15	MORALES ZÚÑE MARIANA					TN			MT						TN		957973560
16	NAVARRO ACASIETE KARLA			TN				MT		TN							987834608
17	RAMIREZ DIAZ MONICA							TN					MT			MT	930900058
18	TUMIALAN OSORIO ISABEL				TN									TN			942490368
19	VALLE GADEA CASILDA				TN										MT		963641643
	CRISOSTOMO COSME MARGOT																988895886
	ESPINOSA GUTIERREZ ELIZABETH							MT							MT		966796889

FIRMA DIGITAL  
Instituto Nacional de Salud del Niño San Borja

Firmado digitalmente por:  
GALLARDO FLORES Zulema  
Posaro FAU 20502196725-5011  
Módulo: Day V B  
Fecha: 28.11.2019 17:05:16 -05:00



# ROL DE RETEN NAVIDAD 2019 Y AÑO NUEVO 2020 INSN SB.

DICIEMBRE 2019 - ENERO 2020.

PERÚ Ministerio de Salud INSTITUTO NACIONAL DE SALUD DEL NIÑO - SAN PABLO

UNIDAD /DEPARTAMENTO /SERVICIO/EJE: UNIDAD DE DESARROLLO DE INVESTIGACIÓN, TECNOLOGÍAS Y DOCENCIA

F. INICIO:	20/12/2019	HORA INICIO:	08:00 AM
F. FIN:	02/01/2020	HORA FIN:	08:00 AM

N°	APELLIDOS Y NOMBRES	CONDICION LABORAL	TELEFONO Fijo/ CELULAR	DICIEMBRE 2019												ENERO 2020.	
				Vie	Sáb	Dom	Lun	Mar	Mié	Jue	Vie	Sáb	Dom	Lun	Mar	Mié	Jue
1	ROMY PATRICIA LINARES TANG	CAS	980448152	T8				T8			T8						
2	VICTOR JESÚS TRIGOS ALVARADO	CAS	986424982			T8											
3	SILVIA TRINIDAD CORDOVA SAINT-PERE	CAS	975528743												T8		
4	BRENDA GUILLÉN LEGUIA	CAS	962918176		T8												
5	JOSUÉ CAYCHO VIVANCO	TERCERO	991795898														
6	EVELYN ORÉ YACTAYO	TERCERO	951390775					T8									
7	DR. HARRY SUAREZ ANCO	CAS	999514767				T8										
8	HERRERA CASTELLANO, NATALIE ROXANA	CAS	976160704														
9	GRADOS CASIMIRO, ROSA LINDA	TERCERO	913452763			T8											
10	CÓNDOR SURICHAQUI, RAÚL ALEJANDRO	CAS	964727922	T8													
11	RAMÍREZ SARMIENTO, RICHARD	TERCERO	954000324														
12	PASQUEL SOLANO, EVELYN	TERCERO	991389466														
13	FARACCO ALARCON BELINDA	TERCERO	940698933														
14	VARA MARQUEZ MARINO DANTE	CAS	996422744		T8												
15	QUISPE ESPINOZA ERIKA FELICIA	CAS	980552899														
16	ARISTA ARISTA SHIRLEY	TERCERO	987116574	T8													
17	AQUINO CRISTOBAL EUNICE ESTHER	TERCERO	997331362	T8													
18	JOSE ALBERTO JAVIER TANTALEAN DA FIENO	CAS	999979812		T8												
19	RAQUEL RUTH HUAMANI AYALA	TERCERO	996108548			T8											
20	RICARDO BADO PEREZ	CAS	9986651500														
21	MARIA CRISTINA MEDINA PELUCKER	CAS	945772235				T8										
22	EMILIANA RIZO PATRON TERRERO	TERCERO	992751086	T8													
23	FRANKLIN FELIPE GARCIA VILCHERREZ	CAS	961098185														

## LEYENDA

T1	TURNO MAÑANA	07:00 - 13:00
T2	TURNO TARDE	13:00 - 19:00
T3	TURNO DIURNO	07:00 - 19:00
T4	TURNO NOCTURNO	19:00 - 07:00
T5	TURNO MAÑANA	08:00 - 14:00
T6	TURNO TARDE	14:00 - 20:00
T7	TURNO DIURNO	08:00 - 20:00
T8	TURNO NOCTURNO	20:00 - 08:00

Firmado digitalmente por PADILLA YGREDIA Justo Romulo FAU 20582196729 soft. Fecha: 20.12.2019 17:44:02 -05:00

Firma Digital YGREDIA Justo Romulo FAU 20582196729 soft. Fecha: 20.12.2019 17:44:02 -05:00

Firmado digitalmente por PADILLA YGREDIA Justo Romulo FAU 20582196729 soft. Fecha: 20.12.2019 17:20:58 -05:00

Firma Digital YGREDIA Justo Romulo FAU 20582196729 soft. Fecha: 20.12.2019 17:20:58 -05:00



PERÚ

Ministerio  
de Salud

INSTITUTO NACIONAL DE SALUD DEL NIÑO - SAN BORJA



INSN-SB

## ROL DE RETEN

UNIDAD /DEPARTAMENTO /SERVICIO/EJE: Unidad de Soporte al Diagnóstico y Tratamiento/

FECHA

N°	APELLIDOS Y NOMBRES	CARGO	20	21	22	23	24	25	26	27	28	29	30	31	1	2	TELEFONO FIJO/ CELULAR
1	MANASSERO MORALES GIOCONDA CARMEN	Responsable del Servit	M			M	M		M	M			M	M		M	998-783-777
2	FRANCO BUSTAMANTE KELLY CINTHIA	Medico Especialista	M			M/T	M		T	M			M			M	991-727-490
3	CELIS GARCIA LUIS EDUARDO	Medico Especialista	M			M/T	M		M	M	M		T	M		M	986-616-573
4	CABALLERO BEDON NATHALY JANET	Medico Especialista	M/T	M		M	M		M	M/T				M		M	982-364-615
5	POTERICO ROJAS JULIO ANTONIO	Medico Especialista	T			M				T			M				995-912-622
6	ANA CECILIA BONILLA SUAREZ	Medico Especialista	M				M			M				M		M	999-927-586
7	SANCHEZ PINTO FRANCISCO JOSE MELCHOR	Biologo	M	M		M	M		M	M	M		M			M	992-397-527
8	FIGUEROA VILLANUEVA CARLOS ALBERTO	Biologo	T	M		T	M/T		T	T	T		T	T		T	844-235-039
9	MIRANDA MIRANDA CINDY ELENA	Biologo	M			M	M		M	M	M		T	M		M	992-850-216
10	ALVA CHAVEZ JULIO	Biologo	M	M		T	M		T	M	M		T	M		M	960-599-073
11	POLO CHIAPPE CATHERINE JEANET	Biologo	T	T		T	M			M	M			M		M	982-169-250
12	VICENTE CRUZ ANA MABEL	Tecnologo Medico	M	M		M	M		M	M	M		M			M	990-573-171
13	QUISPE HUILLCA EDWIN EDGARD	Tecnologo Medico	M	T		M	M		M	M	T			M		M	928-895-562
14	RONCEROS DEL RIO JOSE IGNACIO	Biologo	M			M/T	M		M/T	M	M		M/T	M		M	944-235-039
15	FLORES FACHIN MARIELA JUDITH	Biologo	T	M		M	M		M	T			M	M		M	995-291-475
16	MUNIVE GOYTIZOLO SUSAN MABEL	Asistente Administrativo	AD	ADS		AD	AD		AD	AD	AD		AD	AD		AD	966-635-426
17	MIHOVLOVICH CASTRO ELISA JUDITH	Especialista	AD			AD	AD		AD	AD			AD	AD		AD	995-873-946

<b>UNIDAD / DEPARTAMENTO / SERVICIO / EJE:</b>	
F. INICIO:	F. FIN:
20/12/2019+	02/01/2020
HORA INICIO:	HORA FIN:
08:00 AM	08:00 AM

N°	APELLIDOS Y NOMBRES	CONDICION LABORAL	TELEFONO FIJO/CELULAR	DICIEMBRE 2019												ENERO 2020		
				Vie	Sáb	Dom	Lun	Mar	Mié	Jue	Vie	Sáb	Dom	Lun	Mar	Mié	Jue	Vie
1	BENITO CUSI, ROXANA	CAS	941386638	T9														
2	MORALES SOLIS, LIZETH	TER	949807911		T9													
3	MARTÍNEZ CHUQUITAPA, VANESSA	CAS	986553555			T9												
4	FRANCIA NIÑO, AMRI	TER	987230025				T9											
5	VILLANUEVA PACHAS, YAHAIRA	CAS	946892411					T9										
6	GOMEZ BARREDA, KRISTEL	CAS	962379019						T8									
7	RUJZ CORAL, ALICIA	CAS	998010895						T9									
8	GONZALES ALARCON, LUZGARDO	CAS	940219285							T9								
9	QUIROZ JIMÉNEZ, GERALDINE	CAS	943222817								T9							
10	SIMON FLORES, YOBANA	TER	913269534									T9						
11	ZEGARRA RUBINA, MAGNOLIA	CAS	970963495										T9					
12	CHUPILLON VEGA, MARTHA	CAS	958596919											T9				
13	CANTARO ALVARADO, MILAGROS	CAS	963367943												T9			
14	LEON GARCIA, SUSANA	CAS	997406180													T8		
15	VEGAS YARLAQUE, VERONICA	CAS	955544152													T9		
15	AHUMADA RONDON, JANINA	CAS	955614214															T9

T1	TURNO MAÑANA	07:00 - 13:00
T2	TURNO TARDE	13:00 - 19:00
T4	TURNO DIURNO	07:00 - 19:00
T5	TURNO NOCTURNO	19:00 - 07:00
T6	TURNO MAÑANA	08:00 - 14:00
T7	TURNO TARDE	14:00 - 20:00
T8	TURNO DIURNO	08:00 - 20:00
T9	TURNO NOCTURNO	20:00 - 08:00

**Mayra Villegas Chafloque**  
 Lta. Enfermera  
 020 41761

FIRMA Y SELLO DEL ENCARGADO DE LA  
 UNIDAD/DEPARTAMENTO/SERVICIO O EJE

FIRMA Y SELLO DEL ENCARGADO DE LA  
UNIDAD/DEPARTAMENTO/SERVICIO O EJ



**ROL DE RETEN NAVIDAD 2019 Y AÑO NUEVO 2020 INSN SB.  
DICIEMBRE 2019 - ENERO 2020.-TECNICOS EN ENFERMERIA**

F. INICIO:	F. FIN:	APELLIDOS Y NOMBRES	CONDICION LABORAL	TELEFONO FIJO/ CELULAR	DICIEMBRE 2019														ENERO 2020.			
					Vie	Sáb	Dom	Lun	Mar	Mié	Jue	Vie	Sáb	Dom	Lun	Mar	Mié	Jue				
					20	21	22	23	24	25	26	27	28	29	30	31	1	2				
43825779	20/12/2019+	LEYVA IPANAQUE SANDRA (C)	CAS	993797538					RN													
45017825	02/01/2020	CARMIN LEANDRO DEYSI (T)	TERCERO	941565904	RD										RD							
44021916		CASTILLO GARAY ANDREA (T)	TERCERO	946212655						RD				RN								
42867348		PEREZ MALDONADO LOURDES@	CAS	986623915												RD						
44938258		LEGARRA SILVA CARMEN(T)	TERCERO	977907513	RN						RD											
10584278		GUTIERREZ GUTIERREZ ELVIRA@	CAS	991493106		RD																
44928110		PINEDO ALTAMIRANO ANGELICA (T)	TERCERO	953547460						RN												
44046371		SAAVEDRA MORA NANCY@	CAS	945086362											RN							
46699085		HOYOS HUATAY EVELING @	CAS	949398255		RN						RD										
45097944		DEL AGUILA GUERRA HEIDI (C)	CAS	973696516			RD															
70135294		HERNANDEZ CANALES EDITH @	CAS	997734425												RN						
45544998		LOPEZ LIMA MARIA NILDA (T)	TERCERO	991347960							RN						RD					
0.7635577		ALARCON PEREZ PATRICIA (C)	CAS	986698302				RD														
45387101		MENDOZA FASABI VILMA(C)	CAS	989281582			RN															
44561385		RAYMUNDO AYLAS ROSMERY (T)	TERCERO	9964643618																		
7640808		MENDOZA LOPEZ KARINA(C)	CAS	951239274									RD				RN					
41811357		QUISPE MAMANI KATY @	CAS	950636522				RN														RN
46222239		SALAS NINA IZAIDA(C)	CAS	943574820										RD								
45387101		ARONI VILLAVICENCIO VILMA@	CAS	971240500					RD													
42042564		FLORES CRUZADO MIRRY(C)	CAS	966270787													RN					

insnti Instituto Nacional de Salud del Niño  
San Borja

Licenciada en Enfermería  
Sara Barrientos Sulca

**FIRMA Y SELLO DE ENCARGADO DE LA  
UNIDAD/DEPARTAMENTO/SERVICIO O EJE**

**ROL DE RETEN NAVIDAD 2019 Y AÑO NUEVO 2020 INSN SB.**  
PERSONAL TECNICO DE ENFERMERIA



UNIDAD / DEPARTAMENTO / SERVICIO / EJE:

EMERGENCIA

F. INICIO:	2017/12/19	HORA INICIO:	08:00 a.m.
F. FIN:	02/01/2020	HORA FIN:	08:00 AM

N°	APELLIDOS Y NOMBRES	CONDICION LABORAL	TELEFONO Fijo/ CELULAR	DICIEMBRE 2019												ENERO 2020	
				Vie	Sáb	Dom	Lun	Mar	MiÉ	Jue	Vie	Sáb	Dom	Lun	Mar	MiÉ	Jue
1	ANGELA BERNAL VEINTIMILLA	CAS	991312546	GD												1	2
2	JANETH PAUCACHICO QUIPE	CAS	929579691	GN													
3	ELENA SANCHEZ BRINGAS	CAS	951445601		GD												
4	SAMANTHA MALCA SANDOVAL	CAS	989026759		GN												
5	JOSE CHAVEZ CORDOVA	CAS	943617795			GD											
6	MIRIAM CAMPOS MONTELO	CAS	999228693			GN											
7	MARIA TERESA RAMIREZ APAZA	CAS	943571521				GD										
8	JACKELINE ALVINO RAMOS	CAS	987208678				GN										
9	SONIA ATALUCUSI NAVARRO	CAS	921431896					GD									
10	CINTHIA ATENCIA OLIVAS	CAS	927039594					GN									
11	ANGELA BERNAL VEINTIMILLA	CAS	991312546						GD								
12	MALENA VILLALBA OSO HUAPAYA	CAS	992564610						GN								
13	MIRIAM CAMPOS MONTELO	CAS	999228693							GD							
14	JOSE CHAVEZ CORDOVA	CAS	943617795							GN							
15	JANETH PAUCACHICO QUIPE	CAS	929579691								GD						
16	MARIA TERESA RAMIREZ APAZA	CAS	943571521								GN						
17	JACKELINE ALVINO RAMOS	CAS	987208678									GD					
18	SONIA ATALUCUSI NAVARRO	CAS	921431896									GN					
19	MARIELA POMA GOMEZ	CAS	991859233										GD				
20	CINTHIA ATENCIA OLIVAS	CAS	927039594										GN				
21	SONIA ATALUCUSI NAVARRO	CAS	921431896											GD			
22	SAMANTHA MALCA SANDOVAL	CAS	989026759											GN			
23	ELENA SANCHEZ BRINGAS	CAS	951445601												GD		
24	ROSEMARY DURAND CORDOVA	CAS	951294282												GN		
25	ANGELA BERNAL VEINTIMILLA	CAS	991312546													GD	
26	SAMANTHA MALCA SANDOVAL	CAS	989026759													GN	
27	ELENA SANCHEZ BRINGAS	CAS	951445601														GD
28	JACKELINE ALVINO RAMOS	CAS	987208678														GN

LEYENDA

GD	07:00 - 19:00
GN	19:00 - 07:00

INSTITUTO NACIONAL DE SALUD DEL NIÑO  
SAM BORJA

LIC. KARINA GARCIA VILLASANTI  
JEFERA Y JEFE DEL EMPLEADO DE LA  
UNIDAD/DEPARTAMENTO/SERVICIO O EJE



ROL DE RETEN NAVIDAD 2019 Y AÑO NUEVO 2020 INSN SB.  
PERSONAL LICENCIADO DE ENFERMERIA



UNIDAD /DEPARTAMENTO /SERVICIO/EIE EMERGENCIA

F. INICIO:	20/12/2019	HORA INICIO:	08:00 a.m.
F. FIN:	02/01/2020	HORA FIN:	08:00 AM

N°	APELLIDOS Y NOMBRES	CONDICION LABORAL	TELEFONO Fijo/ CELULAR	DICIEMBRE 2019												ENERO 2020	
				Vie	Sáb	Dom	Lun	Mar	Mié	Jue	Vie	Sáb	Dom	Lun	Mar	Miér	Jue
1	ERICKA SALAZAR PARAGUAY	CAS	982703244	GD													
2	GLORIA FRANCIA OSCANOVA	NOMBRADO	943854545	GN													
3	LOURDES BORJAS PALOMINO	NOMBRADO	956132276		GD												
4	YOVANA VALLADOLID VILLANUEVA	NOMBRADO	951053180		GN												
5	JOHAYDA POMA DE LA CRUZ	NOMBRADO	944463324			GD											
6	BEATRIZ ALIAGA HURTADO	NOMBRADO	988802300			GN											
7	ROSARIO AGUILAR HUAMAN	TERCERO	968634208				GD										
8	YENY BALTISTA IQUISE	NOMBRADO	938118745				GN										
9	LESLIE ARAUJO MADALENCOITIA	CAS	987172768					GD									
10	ELIO PAITAN SEDANO	NOMBRADO	936325021					GN									
11	JANETH VERAMENDI CONTRERAS	NOMBRADO	995687038						GD								
12	VANESSA YAYA GARCIA	TERCERO	923482252							GD							
13	ROXANA PUMA VALERIANO	CAS	940635329							GN							
14	MARINEL VELASQUEZ COLQUE	NOMBRADO	943222412								GD						
15	SILVIA GUJIA CELEDON O	CAS	949016308								GN						
16	SARA VEGA REYNA	CAS	964827496									GD					
17	KAREN TORRES LA ROSA	TERCERO	940249871									GN					
18	LOURDES CUSTODIO MAYAUTE	CAS	980771190										GD				
19	VASQUEZ CONDORI EVELIN	TERCERO	997460303										GN				
20	SILVIA VERA GOMEZ	CAS	949602326											GD			
21	CARLOS NUÑERO ACUÑA	TERCERO	944493091											GN			
22	GABRIELA BALDEON REATEGUI	CAS	943624890												GD		
23	JACQUELINE CHAVEZ QUISEP	TERCERO	998563029												GN		
24	SANDRA ACOSTA CARDENAS	NOMBRADO	983985065													GD	
25	MARINA NORABUENA GRANDA	CAS	937086981													GN	
26	KAREN LA ROSA TORRES	TERCERO	940249871														GD
27	PATRICIA ORE LUMPE	NOMBRADO	975513442														GN
28	DIESY MEDRANO HERHUAY	NOMBRADO	984240510														GN

INSTITUTO NACIONAL DE SALUD DEL NIÑO  
EN BORDA

LIC. KARINA GAMARRA VILLASANTE  
Jefe de Enfermería Emergencia

FIRMA Y SELLO DEL ENCARGADO DE LA  
UNIDAD/DEPARTAMENTO/SERVICIO O EIE

LEYENDA	
GD	07:00 - 19:30
GN	19:00 - 07:30

UNIDAD / DEPARTAMENTO / SERVICIO / EJE:

[illegible]

SEVENA			
T1	TURNO MAFIANA		07.00 - 13.00
T2	TURNO TARDE		13.00 - 19.00
T4	TURNO DIURNO		07.00 - 19.00
T5	TURNO NOTTURNO		19.00 - 07.00
T6	TURNO MAFIANA		08.00 - 14.00
T7	TURNO TARDE		14.00 - 20.00
T8	TURNO DIURNO		08.00 - 20.00
T9	TURNO NOTTURNO		20.00 - 08.00

 CENTRO AROSTIA HUACHO  
 CENTRO ENFERMERIA  
 FIRMA Y SELLO DEL ENCARGADO DE LA  
 UNIDAD/DEPARTAMENTO/SERVICIO O EJE

ROL DE RETEN NAVIDAD 2019 Y AÑO NUEVO 2020 INSA2:R22N SB.  
DICIEMBRE 2019 - ENERO 2020.

PERÚ INSTITUTO NACIONAL DE SALUD  
Oficina de Atención al Ciudadano

\*446728

UNIDAD / DEPARTAMENTO / SERVICIO / EJE: ESPECIALIDADES PEDIÁTRICAS -TEC. EN ENFERMERIA

F. INICIO:	20/12/2019	HORA INICIO:	07:00 a.m.
F. FIN:	02/01/2020	HORA FIN:	07:00 a.m.

N°	APELLIDOS Y NOMBRES	CONDICION LABORAL	TELÉFONO Fijo/CELULAR	DICIEMBRE 2019												ENERO 2020	
				Vie	Sáb	Dom	Lun	Mar	Mié	Jue	Vie	Sáb	Dom	Lun	Mar	Mié	Jue
1	BENEDITA MAMANI GIANINA	CAS	938868535	T4													
2	ARANGO OLARTE JULIA	CAS	988787542	T5													
3	FASANDO AGUILAR INIVA	TERCEROS	921808148		T4												
4	CORDOVA IBÁÑEZ ZULY	TERCEROS	997096606		T5												
5	GARCIA VILCHERREZ MARIELENA	TERCEROS	961829539			T4											
6	CHUQUILLACTA HUALLATA GLORIA	CAS	980457328			T5											
7	JAMBERTO CANTO ROSA	CAS	930424715				T4										
8	ACEDO TICONA MARISOL	CAS	965783647				T5										
9	CONTERAS CUEVAS KELLY	TERCEROS	981344740					T4									
10	RICRA RIVERA MAYRA	TERCEROS	983213532					T5									
11	RAMOS RAMOS ERIKA	TERCEROS	966217905						T4								
12	FASANUDO AGUILAR INIVA	TERCEROS	921808148						T5								
13	ARREDONDO PABLO ADALY	TERCEROS	953384766							T4							
14	GORMAS ROJAS SARITA	TERCEROS	954418700							T5							
15	HURTADO CAMPOS ROSALINDA	CAS	962290059								T4						
16	CALLE CIEZA ROXANY	TERCEROS	995001415								T5						
17	LOPEZ ROSELLO ANGELICA	TERCEROS	98569444									T4					
18	GARCIA VILCHERREZ MARIELENA	TERCEROS	961829539									T5					
19	DIESTRA RIOS VERNICA	TERCEROS	944939347										T4				
20	ACEDO TICONA MARISOL	NOMBRADA	965783647										T5				
21	BENEDITA MAMANI GIANINA	CAS	938868535											T4			
22	RAMOS RAMOS ERIKA	TERCEROS	9662217905											T5			
23	ASTO REYES ELIZABET	TERCEROS	969422678												T4		
24	CALLE CIEZA ROXANY	TERCEROS	995001415												T5		
25	CORDOVA IBÁÑEZ ZULY	TERCEROS	997096606													T4	
26	FASANUDO AGUILAR INIVA	TERCEROS	921808148													T5	
27	ARREDONDO PABLO ADALY	TERCEROS	953384766														T4
28	DELGADO SANCHEZ MAGALY	CAS	962786076														T5

LEYENDA

T1	TURNO MAÑANA	07:00 - 13:00
T2	TURNO TARDE	13:00 - 19:00
T4	TURNO DIURNO	07:00 - 19:00
T5	TURNO NOCTURNO	19:00 - 07:00
T6	TURNO MAÑANA	08:00 - 14:00
T7	TURNO TARDE	14:00 - 20:00
T8	TURNO DIURNO	08:00 - 20:00
T9	TURNO NOCTURNO	20:00 - 08:00

*Odessa Huacho*  
EJE EN ENFERMERIA

UNIDAD/DEPARTAMENTO/SERVICIO O EJE



THE UNIVERSITY OF CHICAGO

---

[illegible]

LEYENDA			
T1	TURNO MAÑANA		07:00 - 13:00
T2	TURNO TARDE		13:00 - 19:00
T4	TURNO DIURNO		07:00 - 19:00
T5	TURNO NOCTURNO		19:00 - 07:00
T6	TURNO MAÑANA		08:00 - 14:00
T7	TURNO TARDE		14:00 - 20:00
T8	TURNO DIURNO		08:00 - 20:00
T9	TURNO NOCTURNO		20:00 - 08:00

**FIRMA Y SELLO DEL ENCARGADO DE LA  
UNIDAD/DEPARTAMENTO/SERVICIO O EJE**

UNIDAD / DEPARTAMENTO / SERVICIO / EJE			ENFERMERIA / ESPECIALIDADES QUIRURGICAS - TECNICOS DE ENFERMERIA											
FECHA	FECHA	FECHA												
20/12/2019	20/12/2019	20/12/2019												
02/01/2020	02/01/2020	02/01/2020												

N°	APELLIDOS Y NOMBRES	CONDICION LABORAL	TELEFONO FIJO/ CELULAR	DICIEMBRE 2019												ENERO 2020															
				Vie	Sab	Dom	Lun	Mar	Mie	Jue	Vie	Sab	Dom	Lun	Mar	Mie	Jue	Vie	Sab	Dom	Lun	Mar	Mie	Jue	Vie						
1	FLORES YANQUI KATTY (T)	TERCERO	981117204																												
2	BUSTAMANTE TIRADO TEOLINA (T)	TERCERO	943418756				RD																								RN
3	RENTERA SANTA CRUZ YENI (T)	TERCERO	989080505				RN																								
4	QUISPE QUIÑONES MARGOT (T)	TERCERO	929951810																												
5	ALTEZ PIZARRO YAHAIRA @	CAS	943616548																												RD
6	SALIS CAICO EVA @	CAS	935135601																												
7	LOPEZ TORRE CARMEN ROSA (T)	TERCERO	951530804																												
8	VEGA ALVARADO NELLY (T)	TERCERO	999848048																												
9	ALVARADO CAMONES LUZ @	CAS	935131404																												
10	FELLES NIEVES TANIA @	CAS	987473324	RD																											
11	RODRIGUEZ SALINAS PAMELA @	CAS	962669569	RN																											
12	ARELLANO PACAHUALA YESSICA (T)	TERCERO	959366237																												
13	RODRIGUEZ VALLADARES JESSICA @	CAS	987696813																												
14	CALISN MAMANI LEBRINA @	CAS	972646714																												
15	FACUNDO HASSINGER CECILIA @	CAS	961524504																												
16	CATANEDA BARDALES ELIZABETH (T)	TERCERO	971461113																												
17	ROJAS VENERO VANESSA @	CAS	972215589				RD																								
18	MARQUEZ COCA CAROLINE (C)	CAS	963983366																												
19	MORENO BOLO YENNY (T)	TERCERO	992804003																												
20	QUISPE ROJAS ERIKA (T)	TERCERO	986580971																												

LEYENDA			
T1	TURNO MAÑANA	07:00 - 13:00	
T2	TURNO TARDE	13:00 - 19:00	
T4	TURNO DIURNO	07:00 - 19:00	
T5	TURNO NOCTURNO	19:00 - 07:00	
T6	TURNO MAÑANA	08:00 - 14:00	
T7	TURNO TARDE	14:00 - 20:00	
T8	TURNO DIURNO	08:00 - 20:00	
T9	TURNO NOCTURNO	20:00 - 08:00	

*Meylin K. Morales Chavez*  
**Meylin K. Morales Chavez**  
 Licenciada en Enfermería  
 CEP: 48961 REE: 19861

FIRMA Y SELLO DEL ENCARGADO DE LA  
 UNIDAD/DEPARTAMENTO/SERVICIO O EJE

DICIEMBRE 2019 - ENERO 2020.

**LICENCIADAS**

F. INICIO:	20/12/2019+	HORA INICIO:	08:00 AM
F. FIN:	02/01/2020	HORA FIN:	09:00 AM

[illegible]

San Pedro de Macoris

LESTENIA	
T1	TURNO MAÑANA 07:00 - 13:00
T2	TURNO TARDE 13:00 - 19:00
T4	TURNO DIURNO 07:00 - 19:00
T5	TURNO NOCTURNO 19:00 - 07:00
T6	TURNO MAÑANA 08:00 - 14:00
T7	TURNO TARDE 14:00 - 20:00
T8	TURNO DIURNO 08:00 - 20:00
T9	TURNO NOCTURNO 20:00 - 08:00

FIRMA Y SELLO DEL ENCARGADO DE LA  
UNIDAD/DEPARTAMENTO/SERVICIO O JEFE

**UNIDAD /DEPARTAMENTO /SERVICIO/FE:**

**TECNICOS**

F. INICIO:	2021/2024	HORA INICIO:	0800 AM
F. FIN:	02/01/2020	HORA FIN:	0800 AM

N°	APELLIDOS Y NOMBRES	CONDICION LABORAL	TELEFONO Fijo/ CELULAR	DICIEMBRE 2019												ENERO 2020			
				Vie	Sáb	Dom	Lun	Már	Mié	Jue	Vie	Sáb	Dom	Lun	Már	Mié	Jue	Vie	Sáb
1	ACOSTUZA RIOS LUCY	CAS	953813143	GD															
2	NARCISO MARCELO YOSIELYN	CAS	959524140	GN															
3	ORTIZ ORDÓÑEZ ELIZABETH	CAS	95409017		GD														
4	LEB POTOCINO AVILLO	CAS	946218866		GN														
5	MATAMORO HUAYRA JEDY	TERCEROS	92297532		GD														
6	TORRES AGUILAR ROSA	CAS	954766724		GN														
7	ALDABACA ARANA KARIN	CAS	954766724				GD												
8	MICULINI PAULLA LIZ	CAS	953879076				GN												
9	VILLAVICENCIO SIMON ROSA	CAS	96707769					GD											
10	EGGAVIL HURTADO DIANA	CAS	94794562					GN											
11	TREJO SULLON SARITA	TERCEROS	953405187						GD										
12	ROJAS BERQUELEN CARLOS	CAS	957543566						GN										
13	VILCHEZ HURTADO GABY	CAS	95083379							GD									
14	ORISCO SAAVEDO CINTIA	CAS	950650951							GN									
15	ACOSTUZA RIOS LUCY	CAS	953813149								GD								
16	NARCISO MARCELO YOSIELYN	CAS	959524140								GN								
17	ORTIZ ORDÓÑEZ ELIZABETH	CAS	951099217									GD							
18	LEB POTOCINO AVILLO	CAS	943118386										GN						
19	MATAMORO HUAYRA JEDY	TERCEROS	92297532											GD					
20	TORRES AGUILAR ROSA	CAS	954766724												GN				
21	ALDABACA ARANA KARIN	CAS	954766724																
22	MICULINI PAULLA LIZ	CAS	953879076																
23	VILLAVICENCIO SIMON ROSA	CAS	94794562																
24	EGGAVIL HURTADO DIANA	CAS	94794562																
25	TREJO SULLON SARITA	TERCEROS	953405187																
26	ROJAS BERQUELEN CARLOS	TERCEROS	957543566																
27	VILCHEZ HURTADO GABY	CAS	95083379																
28	ORISCO SAAVEDO CINTIA	CAS	950650951																

LEYENDA

T1	TURNO MAÑANA	07.00 - 13.00
T2	TURNO TARDE	13.00 - 19.00
T4	TURNO DIURNO	07.00 - 19.00
T5	TURNO NOCTURNO	19.00 - 07.00
T6	TURNO MAÑANA	08.00 - 14.00
T7	TURNO TARDE	14.00 - 20.00
T9	TURNO DIURNO	08.00 - 20.00
T9	TURNO NOCTURNO	20.00 - 08.00

  
**Lic. E. VALENTE VALENTE SANTOS**  
 Jefe de Enfermería de TPH-Hematología

FIRMA Y SELLO DEL ENCARGADO DE LA  
 UNIDAD/DEPARTAMENTO/SERVICIO O EJE



ROL DE RETEN TECNICAS EN ENFERMERIA - NAVIDAD 2019 Y AÑO NUEVO 2020 INSERN SB.

DICIEMBRE 2019 - ENERO 2020.

UNIDAD DE HOSPITALIZACION CARDIOLOGIA Y CIRUGIA CARDIOVASCULAR

F. INICIO:	20/12/2019	HORA INICIO:	07:00 a.m.
F. FIN:	02/01/2020	HORA FIN:	07:00 a.m.

N°	APELLIDOS Y NOMBRES	CONDICION LABORAL	TELEFONO Fijo/CELULAR	DICIEMBRE 2019												ENERO 2020.		
				Vie	Sáb	Dom	Lun	Mar	Mié	Jue	Vie	Sáb	Dom	Lun	Mar	Mié	Jue	Jue
1	DE LA CRUZ NEGRETE VERONICA	CAS	950848180	D														
2	YAPEN SALAZAR VICTORIA	CAS	947624428	N														
3	HUARHUA MOTTA JENIFER	CAS	981993105		D													
4	TORREL MUÑOZ JESSICA	CAS	941721612		N													
5	PONCE SILVA ZAIDA	CAS	947598361			D												
6	VIGO MENDOZA MILSA	TERC	957292063			N												
7	MIÑOPE GAMARRA ROXANA	TERC	968890597				D	N										
8	LEIVA ROMAN PATRICIA	CAS	987204665				N											
9	SANCHEZ LLAMOSIA JENY	CAS	943687409					D										
10	PAICO ELIAS MILAGROS	TERC	959596479						D									
11	GUIA NAVEROS MARITA	CAS	943432171						N									
12	PUMARICRA MONTES CINTIA	TERC	987105602							D								
13	CHEVEZ SOLIS SILVIA	CAS	946560683							N								
14	GIEZA DELGADO YOJANI	CAS	954133448								D			N				
15	ESPINOZA ROJAS CINTIA	CAS	988623854								N							
16	RAMOS LIFONSO MARIA	TERC	931758511									D						
17	YUBAU JENPETS ZAIDA	TERC	999417393									N						
18	MUÑOZ GONGORA MARIA	CAS	979470082										D					
19	QUICHIZ TERRONES KANDY	CAS	998899761										N					
20	REYES ORTEGA GRISEL	TERC	917351695											D				
21	HUAMANI PINEDO YSABEL	TERC	982183924													N		
22	NESTARES JIMENES JACKQUELINE	NOMBRAD	993799010															D
23	LUJAN YLLANES CAROLINA	CAS	968673334															N

INSTITUTO NACIONAL DE SALUD  
DEL NIÑO - SAN BORJA  
LIC. CYNTHIA LEON NAKAMURA  
JEFE DE ENFERMERIA DE CARDIOLOGIA  
Y CIRUGIA CARDIOVASCULAR

FIRMA Y SELLO DEL ENCARGADO DE LA  
UNIDAD/DEPARTAMENTO/SERVICIO O EJE



Ministerio  
de Salud

INSTITUTO NACIONAL DE  
SALUD DEL NIÑO - SAN  
BORJA

# ROL DE RETEN LICENCIADAS - NAVIDAD 2019 Y AÑO NUEVO 2020 INSN SB.

DICIEMBRE 2019 - ENERO 2020.



## UNIDAD /DEPARTAMENTO /SERVICIO/EJE: UNIDAD DE HOSPITALIZACION CARDIOLOGIA Y CIRUGIA CARDIOVASCULAR

F. INICIO:	20/12/2019	HORA INICIO:	07:00 a.m.
F. FIN:	02/01/2020	HORA FIN:	07:30 a.m.

N°	APELLIDOS Y NOMBRES	CONDICION LABORAL	TELEFONO FIJO/ CELULAR	DICIEMBRE 2019							ENERO 2020		
				Vie	Sáb	Dom	Lun	Mar	Miér	Jue	Vie	Sáb	Dom
1	ROJAS BERAUN STEFANI	TERC	941707601	D									
2	CHIRHUANA JUAREZ CLAUDIA	CAS	995936580	N									
3	VARGAS VIENA CLAUDIA	CAS	962656727		D								
4	ZAMBRANO VILCA MELCHORITA	TERC	970397468		N								
5	ORTIZ SOTO VILMA	NOMBR	944812436			D							
6	ROBLES SAMBRANO SAMY	TERC	965443130			N							
7	INGA CEFERINO VELY	CAS	998571319				D						
8	GARCIA CARDENAS GABY	CAS	947969204				N						
9	LOBO QUISPE MILAGROS	NOMBR	974909197					D					
10	FLORES HURTADO LUZ	TERC	922122981					N					
11	MORALES LUJAN SOFIA	CAS	972900940						D				
12	CHIRITO VILLANUEVA MILAGROS	TERC	993386818						N				
13	QUINTANA JIMENEZ MARIA	TERC	983615456							D			
14	CHAVEZ TORRES JESUS	CAS	938119882							N			
15	MAMANI VEGA YENNY	TERC	962973702								D		
16	ALCANTARA CHAVARRIA CARHOL	CAS	945240519							N			
17	GUZMAN ORMEÑO MILENY	NOMBR	993752834								N		
18	LUJAN GARCIA SONIA	TERC	980992978									D	
19	GONZALES LOPEZ KATHERINE	TERC	996273135									N	
20	OSORIO JULCA ROSA	TERC	993620330										D
21	LAGUNA UTRILLA VANESSA	CAS	997450856										N
22	VILLAR ARMAS FLOR	CAS	957618456										
23	PRADO MUÑOZ JHULIANA	CAS	985099231										D
24	SARMIENTO JURADO STEFANI	TERC	938784668										N
25	MEJIA PINO FRANCISCO	CAS	993814760										D
26	ARREDONDO MOLINA ELIZABETH	TERC	991432562										N
27	HUARIPATA SANDOVAL MARIA	TERC	943696671										D
28	SAAVEDRA CUELLAR DIANA	TERC	959023389										N

INSTITUTO NACIONAL DE SALUD  
LIC. CYNTHIA LEON NAKAMURA  
JEFE DE ENFERMERIA DE CARDIOLOGIA  
Y CIRUGIA CARDIOVASCULAR

FIRMA Y SELLO DEL ENCARGADO DE LA  
UNIDAD/DEPARTAMENTO/SERVICIO O EJE

UNIDAD / DEPARTAMENTO / SERVICIO / EJE:																	
F. INICIO:	20/12/2019	HORA INICIO:	08:00 AM														
F. FIN:	02/01/2020	HORA FIN:	08:00 AM														
DNI	APELLIDOS Y NOMBRES	CONDICION LABORAL	TELEFONO FIJO/ CELULAR	Vie 20	Sáb 21	Dom 22	Lun 23	Mar 24	Mié 25	Jue 26	Vie 27	Sáb 28	Dom 29	Lun 30	Mar 31	Mé 1	Jue 2
60025896	POZO PECHO, KATHERINE	CAS	994 858 291	T4													
46688654	CORNEJO TASAYCO GRACE	TERCERO	956 329 486	T5					T4								
55372097	LARA PARIASCA DANY	CAS	980 542 552		T4												
33935792	QUISPE CHUCHÓN SABINA	TERCERO	995 645 545		T5					T4							
59785383	EGUILUZ ZEBALLOS NATHALY	TERCERO	968 394 127			T4											
62482579	MENDIETA BAYÓN ENIKA	TERCERO	993 095 166			T5					T4						
64679756	HUANCACHOQUE DELGADO ISABEL	TERCERO	993 567 778				T4										
46399841	AGUIRRE ALVARADO STEFANY	CAS	920 566 440				T5										
40975857	CADILLO TEVES, OLINDA	CAS	998 475 729					T4									
31044740	VALDERE SORIA LUZ	CAS	961 015 059					T5									
45960712	PIMENTEL AGUIRTO BEATRIZ	TERCERO	997 047 792						T5								
10651595	FERNANDEZ PILLACA, MARISOL	CAS	941 137 245							T5							
43451233	SIRÓN PALOMO, CARMEN	NOMBRADO	993 745 750								T5						
69076971	VERA ODIAR ROSARIO	TERCERO	942 431 343									T4					
47421908	RODRIGUEZ IZQUIERDO DORIS	TERCERO	984 337 583									T5					
46619003	ARIAS MORENO KARLA	CAS	938 222 197										T4				
65979774	VASQUEZ CARDENAS JULIANA	TERCERO	998 446 989										T5				
46777011	ORIHUELA MEDINA PAMELA	TERCERO	965 145 730											T4			
72174166	MENDOZA ORTIZ PATRICIA	CAS	992 774 522											T5			
96718730	VICENTE YATACO KAROL	TERCERO	993 772 075												T4		
99501668	MOREY DAVILA HERUNDA	NOMBRADO	986 468 072												T5		
62352826.2	CHARAJA ZAPANA ESTEFANY	TERCERO	966 360 656													T4	
59785382	EGUILUZ ZEBALLOS NATHALY	TERCERO	968 394 127													T5	
28369916	TORRES VALLE ESMERALDA	CAS	984 036 300													T4	
31152854	SIERRA JARA INGRID	NOMBRADO	955 462 899														T5

**LEYENDA**

T1	TURNO MAÑANA	07:00 - 13:00
T2	TURNO TARDE	13:00 - 19:00
T3	TURNO NOCTURNO	19:00 - 07:30
T4	TURNO MAÑANA	08:00 - 14:00
T5	TURNO TARDE	14:00 - 20:00
T6	TURNO NOCTURNO	20:00 - 08:00



INSN SB  
INSTITUTO NACIONAL DE SALUD  
UNIDAD / DEPARTAMENTO / SERVICIO O EJE

<b>UNIDAD / DEPARTAMENTO / SERVICIO / EJE:</b>	
F. INICIO:	20/12/2019
F. FIN:	02/01/2020
HORA INICIO:	08:00 AM
HORA FIN:	08:00 AM

N°	APELLIDOS Y NOMBRES	CONDICION LABORAL	TELEFONO FIO/ CELULAR	DICIEMBRE 2019							ENERO 2020		
				Vie	Sáb	Dom	Lun	Mar	Mié	Jue	Vie	Sáb	Dom
45319711	CUPITAN POLO YESCY	CAS	933 750 977	T4									
35620621	MARTINEZ SALINAS FLOR	CAS	989 551 798	T5					T4				
38809053	COAQUIRA COAQUIRA YOLA	TERCERO	943 023 863		T4								
43560347	LOBO PARRAGA KARINA	CAS	990 044 030		T5								
42027912	VILLANUEVA ALTAMIRANO ELIZABETH	CAS	964 399 726			T4							
40210365	PADEDES MALCA HERMELINDA	TERCERO	920 344 503			T5							
45976400	SANDOVAL SUCIPE CELINA	TERCERO	936 693 582				T4						
10643620	CUCHO TIMOTEO NANCY	TERCERO	973 922 232				T5						
33489672	CASTILLO SANDOVAL MIREYA	TERCERO	918 349 682					T4					
6803097	SEMINARIO HIDALGO BETZABETH	TERCERO	912 314 282					T5					
43162391	DIAZ TAFUR YOHANNA	CAS	984 991 223						T5				
43049042	CAUSOL SIESQUEN MAGALY	CAS	982 093 410							T4			
41007519	NEIRA DE LA TORRE MARY LUZ	CAS	927 191 330							T5			
44267916	FLORES CONTRERAS DORIS	CAS	983 067 691								T4		
40210365	PADEDES MALCA HERMELINDA	TERCERO	920 344 503								T5		
16534635	LAGOS ZAMORA CINTHIA	CAS	916 948 825									T4	
47477031	TIRADO LOAYZA RAQUEL	CAS	986 070 318										T4
38277199	ARAINGA QUISPE ERIKA	CAS	994 410 011									T5	

T1	TURNO MAÑANA	07:00 - 13:00
T2	TURNO TARDE	13:00 - 19:00
T4	TURNO DIURNO	07:00 - 19:30
T5	TURNO NOCTURNO	19:00 - 07:30
T6	TURNO MAÑANA	08:00 - 14:00
T7	TURNO TARDE	14:00 - 20:00
T8	TURNO DIURNO	08:00 - 20:00
T9	TURNO NOCTURNO	20:00 - 08:00

INSTITUTO NACIONAL DE SALUD

SAN BORJA

LIC. ROXANA VEGA FARRAN

FIRMA Y SELLO DEL ENCARGADO DE LA  
UNIDAD/DEPARTAMENTO/SERVICIO O EJE



PERU  
Ministerio de Salud



ROL DE RETEN NAVIDAD 2019 Y AÑO NUEVO 2020 INSN SB.  
DICIEMBRE 2019 - ENERO 2020.

UNIDAD /DEPARTAMENTO /SERVICIO/EJE:

HOSPITALIZACION QUEMADOS- TEC. ENFERMERIA

F. INICIO:	20/12/2019	HORA INICIO:	08.00 AM
F. FIN:	02/01/2020	HORA FIN:	08.00 AM

N°	APELLIDOS Y NOMBRES	CONDICION LABORAL	TELEFONO Fijo/CELULAR	DICIEMBRE 2019												ENERO 2020	
				Vie	Sáb	Dom	Lun	Mar	Mié	Jue	Vie	Sáb	Dom	Lun	Mar	Mié	Jue
1	Ramos Alegria Jhanina	CAS	943141198	T4						26	27	28	29	30	31	1	2
2	Espinosa Sifuentes Yola	CAS	998667149	T5													
3	Colana Lara Sarita	NOMBRADA	998022749		T4												
4	Arana Benites Rosa	CAS	947364701		T5												
5	Carrillo Quijano Grissel	NOMBRADA	951612292			T4											
6	Suarez Espinoza Jennifer	TERCERO	991201798			T5											
7	Del Castillo Perez Jhony	CAS	958177272				T4										
8	Lescano Naranzas Diego	CAS	940196103				T5										
9	Yaguno Quispe Sheyla	CAS	943141199					T4									
10	Arango Morales Lourdes	CAS	988994251					T5									
11	Lescano Naranzas Diego	CAS	940196103						T4								
12	Nuñez Sernaque Luz	CAS	995655208						T5								
13	Espinosa Sifuentes Yola	CAS	949667149							T4							
14	Ramos Alegria Jhanina	CAS	943141199							T5							
15	Vega Saenz Magaly	CAS	984774503								T4						
16	Carrillo Quijano Grissel	NOMBRADA	951612292								T5						
17	Del Castillo Perez Jhony	CAS	958177272									T4					
18	Arango Morales Lourdes	CAS	948934251									T5					
19	Durand Villa Ericka	CAS	992856689										T4				
20	Yaguno Quispe Sheyla	CAS	943141199										T5				
21	Ramos Alegria Jhanina	CAS	943141199											T4			
22	Vega Saenz Magaly	CAS	984774503											T5			
23	Arana Benites Rosa	CAS	947364701												T4		
24	Colana Lara Sarita	NOMBRADA	998022749												T5		
25	Nuñez Sernaque Luz	CAS	995655208													T4	
26	Durand Villa Ericka	CAS	992856689													T5	
27	Vega Saenz Magaly	CAS	984774503														T4
28	Agüero Flores Yennifer	CAS	946804914														T5

LEVENDA

T1	TURNO MAÑANA	07:00 - 13:00
T2	TURNO TARDE	13:00 - 19:00
T3	TURNO NOCTURNO	19:00 - 07:00
T4	TURNO DIURNO	07:00 - 19:00
T5	TURNO NOCTURNO	19:00 - 07:00
T6	TURNO MAÑANA	08:00 - 14:00
T7	TURNO TARDE	14:00 - 20:00
T8	TURNO DIURNO	08:00 - 20:00
T9	TURNO NOCTURNO	20:00 - 08:00

insni Instituto Nacional de Salud del Niño  
Ser Borja

Lic. MARISELA VALLADARES BENITES  
Jefa de Enfermería de la Unidad

FIRMA Y SELLO DEL ENCARGADO DE LA  
UNIDAD/DEPARTAMENTO/SERVICIO O EJE



PERÚ  
MINISTERIO  
DE SALUD

# ROL DE RETEN NAVIDAD 2019 Y AÑO NUEVO 2020 INSN SB.

DICIEMBRE 2019 - ENERO 2020.

HOSPITALIZACIÓN QUEMADOS- LIC. ENFERMERIA

UNIDAD /DEPARTAMENTO /SERVICIO/EJE:

F. INICIO:	20/12/2019	HORA INICIO:	08:00 AM
F. FIN:	02/01/2020	HORA FIN:	18:00 AM

N°	APELLIDOS Y NOMBRES	CONDICION LABORAL	TELEFONO Fijo/ CELULAR	DICIEMBRE 2019							ENERO 2020						
				Vie	Sab	Dom	Lun	Mar	Mié	Jue	Vie	Sáb	Dom	Lun	Mar	Mié	Jue
1	Rocio Diaz Alejo	NOMBRADA	969902364	T4													
2	Valverde León Silvia	CAS	921272219	T5													
3	Ordinola Maza Milagros	CAS	945237729		T4												
4	Varillas Torres Maria	NOMBRADA	94723805		T5												
5	Villalta Pineda Rosa	CAS	995975489			T4											
6	Lopez Obregon Jessica	CAS	943338029			T5											
7	Pulache Maco Patricia	NOMBRADA	980707353				T4										
8	Vilca Avila Silvia	CAS	945236700				T5										
9	Aguedo Chugden Yovanna	CAS	980787698					T4									
10	Calderon Sanchez Rodio	CAS	955977772					T5									
11	Solis Chuquiyauri Zeneida	CAS	948664913						T4								
12	Lachira Pacheco Dora	CAS	992464889						T5								
13	Abarca Lopez Jonathan	NOMBRADA	982364069							T4							
14	Rocio Diaz Alejo	NOMBRADA	969902364							T5							
15	Peinado Lopez Zola	NOMBRADA	943873396								T4						
16	Villalta Pineda Rosa	CAS	995975489								T5						
17	Lachira Pacheco Dora	CAS	992464889									T4					
18	Marquez Coca Leslie	NOMBRADA	945394464									T5					
19	Aguedo Chugden Yovanna	CAS	980787698										T4				
20	Lizarraga Calderon Cynthia	NOMBRADA	997885977										T5				
21	VALLADARES BENTES MARISELA	CAS	999025400											T4			
22	Abarca Lopez Jonathan	NOMBRADA	982364069											T5			
23	Varillas Torres Maria	NOMBRADA	94723805												T4		
24	Ordinola Maza Milagros	CAS	945237729												T5		
25	Peinado Lopez Zola	NOMBRADA	943873396													T4	
26	Sanchez Cruz Melissa	CAS	989201850													T5	
27	Camayoc Navarro Jenny	TERCERO	993508027														T4
28	Vela Rodriguez Keyla	NOMBRADA	955780791														T5

LEYENDA	T1	07:00 - 13:00
	T2	13:00 - 19:00
	T4	07:00 - 19:00
	T5	19:00 - 07:00
	T6	08:00 - 14:00
	T7	14:00 - 20:00
	T8	08:00 - 20:00
	T9	20:00 - 08:00

INSN  
Ministerio Nacional de Salud del Niño  
San Borja  
Dra. MARISELA VALLADARES BENTES  
Jefa de Enfermería de Quemados

FIRMA Y SELLO DEL ENCARGADO DE LA  
UNIDAD/DEPARTAMENTO/SERVICIO O EJE

UNIDAD/DEPARTAMENTO/SERVICIO/EJE		DIAGNOSTICO POR IMÁGENES	
F. INICIO:	20/12/2019	HORA INICIO:	07:00 a.m.
F. FIN:	02/01/2020	HORA FIN:	07:30 p.m.

Nº	APELLIDOS Y NOMBRES	CONDICIÓN LABORAL	TELÉFONO Fijo/ CELULAR	DICIEMBRE 2019												ENERO 2020			
				Vie	Sab	Dom	Lun	Mar	Mie	Mie	Mie	Sab	Dom	Lun	Mar	Mie	Vie	Lun	Mie
1	VERGARA DAGOBETH MARGELIS	CAS	986076481							X									X
2	SEGURA CACERES Xiomara Luz	CAS	922310527	X														X	
3	GUTIERREZ REYES ERIKA YOLANDA	TERCERO	941404494		X								X						
4	IZQUIERDO OROSCO ROSARIO DE FÁTIMA	TERCERO	980561533			X					X								
5	DOLORIER DOLORIER LIZ ERIKA	TERCERO	953311105									X							
6	OLORTEGUI ZAMORA SILVIA DEL CARMEN	TERCERO	955772966					X										X	
7	ESPINAL URBANO LIZBETH KATERIN	CAS	913451804				X												
8	ARCE MORENO LESLY ESTEFANY	TERCERO	967246848													X			

**LEYENDA**

T4	TURNO DIURNO	07.00 - 19:30
----	--------------	---------------



Instituto Nacional de Salud del Niño  
San Borja



**Lic. GLORIA POCOORPACHI PERALTA**  
Jefa de Enfermería de Imágenes

---

**FIRMA Y SELLO DEL ENCARGADO DE LA  
UNIDAD/DEPARTAMENTO/SERVICIO O EJE**

UNIDAD / DEPARTAMENTO / SERVICIO / JEFE		DIAGNOSTICO POR IMÁGENES	
---	--	--------------------------	--

F. INICIO:	20/12/2019	HORA INICIO:	07:00 a.m.
F. FIN:	02/01/2020	HORA FIN:	07:30 p.m.

LIC. DE ENFERMERÍA

N°	APELLIDOS Y NOMBRES	CONDICION LABORAL	TELÉFONO FIJO/ CELULAR	DICIEMBRE 2019							ENERO 2020						
				Vie	Sáb	Dom	Lun	Mar	Mie	Jue	Vie	Sáb	Dom	Lun	Mar	Mie	Jue
1	VERGARA DAGOBETH MARGELIS	CAS	986076481	20	21	22	23	24	25	26	27	28	29	30	31	1	2
2	SEGURA CACERES XIOMARA LUZ	CAS	922310527	X					X							X	
3	GUTIERREZ REYES ERIKA YOLANDA	TERCERO	941404494		X								X				
4	IZQUIERDO OROSCO ROSARIO DE FÁTIMA	TERCERO	980561533			X					X						
5	DOLORIER DOLORIER LIZ ERIKA	TERCERO	953311105									X					
6	OLORTEGUI ZAMORA SILVIA DEL CARMEN	TERCERO	955772956					X						X			
7	ESPINAL URBANO LIZBETH KATERIN	CAS	913451804				X								X		
8	ARCE MORENO LESLY ESTEFANY	TERCERO	967246848							X							

LEYENDA

T4	TURNO DIURNO	07.00 - 19:30
----	--------------	---------------

 Consultorio Neonatal de Salud del Niño  
 San Borja  
  
 Lic. GLORIA POCORRINO  
 Jefa de Enfermería de Salud

FIRMA Y SELLO DEL ENCARGADO DE LA  
 UNIDAD/DEPARTAMENTO/SERVICIO O EJE



ROL DE RETEN NAVIDAD 2019 Y AÑO NUEVO 2020 INSN SB.

DICIEMBRE 2019 - ENERO 2020 - LICENCIADAS EN ENFERMERÍA

PERÚ Ministerio de la Salud INSTITUTO NACIONAL DE SALUD DEL NIÑO - SAN BERNABÉ

UNIDAD /DEPARTAMENTO /SERVICIO/EJE: UNIDAD DE CUIDADOS INTERMEDIOS NEONATAL

F. INICIO:	20/12/2019	HORA INICIO:	07:00 a.m.
F. FIN:	02/01/2020	HORA FIN:	07:00 a.m.

N°	APELLIDOS Y NOMBRES	CONDICION LABORAL	TELÉFONO Fijo/ CELULAR	DICIEMBRE 2019							ENERO 2020						
				Vie	Sáb	Dom	Lun	Mar	Mié	Jue	Vie	Sáb	Dom	Lun	Mar	Mié	Jue
1	POMA AYUQUE KARINA	CAS	983900511	T4													
2	TARAZONA SOTELO GEHIDY	CAS	942610848	T5													
3	GOMEZ TUESTA KELLY	CAS	977149842		T4												
4	GUARDIA RAMOS JACQUELINE	CAS	955138683		T5												
5	YAIRIMA MARTINEZ ROSALYNA	CAS	969229411			T4											
6	ORDINOLA ASENCIOS DALI	CAS	969520851			T5											
7	MORA CACERES ANA	CAS	956267597				T4										
8	LUCERO DIAZ ROSSANA	CAS	956322755				T5										
9	CONDORI LOPEZ LIZET CAREN	CAS	934852971					T4									
10	ECHEVARRIA BUSTAMANTE JUDITH	CAS	944607816					T5									
11	MENDOZA VERGARA MERCEDES	CAS	985989899						T4								
12	ALHUAY CUSI MAXIMILIANA	CAS	987090684						T5								
13	TARAZONA SOTELO GEHIDY	CAS	942610848							T4							
14	SIESQUEN VERTIZ EDUARDO	CAS	964828000							T5							
15	GUARDIA RAMOS JACQUELINE	CAS	955138683								T4						
16	HUARI TORRES JANETT	CAS	951690054								T5						
17	LUCERO DIAZ ROSSANA	CAS	956322755									T4					
18	ORDINOLA ASENCIOS DALI	CAS	969520851									T5					
19	ECHEVARRIA BUSTAMANTE JUDITH	CAS	944607816										T4				
20	ALONZO SANCHEZ LISSET	CAS	943407613										T5				
21	POMA AYUQUE KARINA	CAS	983900511											T4			
22	GOMEZ TUESTA KELLY	CAS	977149842											T5			
23	MORA CACERES ANA	CAS	956267597												T4		
24	SIESQUEN VERTIZ EDUARDO	CAS	964828000												T5		
25	CAVERO PRADO KAREM	CAS	940244857													T4	
26	SUCARI NAVARRO GRISEL (CAS)	CAS	944621075													T5	
27	MORA CACERES ANA	CAS	956267597														T4
28	CANDELA RIOS CYNTHIA (CAS)	CAS	932062078														T5

LEYENDA	TURNOS	07:00 - 13:00	13:00 - 19:00	07:00 - 19:00	19:00 - 07:00	08:00 - 14:00	14:00 - 20:00	08:00 - 20:00	20:00 - 08:00
T1	TURNO MAÑANA								
T2	TURNOS TARDE								
T4	TURNOS DIURNO								
T5	TURNOS NOCTURNO								
T6	TURNOS MAÑANA								
T7	TURNOS TARDE								
T8	TURNOS DIURNO								
T9	TURNOS NOCTURNO								

INSTITUTO NACIONAL DE SALUD DEL NIÑO  
SAN BERNABÉ  
Firma: [Firma]  
Nombre: [Nombre]  
Cargo: [Cargo]

FIRMA Y SELLO DEL ENCARGADO DE LA  
UNIDAD/DEPARTAMENTO/SERVICIO O EJE



ROL DE RETEN NAVIDAD 2019 Y AÑO NUEVO 2020 INSN SB.  
DICIEMBRE 2019 - ENERO 2020 - TÉCNICAS EN ENFERMERÍA

PERU Ministerio de Salud INSTITUTO NACIONAL DEL NIÑO  
DISEÑO - SAN AGUA

UNIDAD /DEPARTAMENTO /SERVICIO/EJE: UNIDAD DE CUIDADOS INTERMEDIOS NEONATAL

F. INICIO:	20/12/2019	HORA INICIO:	07:00 a.m.
F. FIN:	02/01/2020	HORA FIN:	07:00 a.m.

N°	APELLIDOS Y NOMBRES	CONDICION LABORAL	TELEFONO FIJO/ CELULAR	DICIEMBRE 2019												ENERO 2020		
				Vie	Sáb	Dom	Lun	Mar	Mié	Jue	Vie	Sáb	Dom	Lun	Mar	Mié	Jue	Vie
1	DIAZ CORONEL ELIZABETH	CAS		T4														
2	ARAMBURU FERNANDEZ MARISOL	CAS		T5														
3	MORALES MORENO DENISSE	CAS			T4													
4	RUMAY MUÑOZ ARACELI	CAS			T5													
5	MALCA REVILLA LUCINDA	TERCERO				T4												
6	MORALES MORENO DENISSE	CAS				T5												
7	YANET EMILIA OSCANOA VILCHEZ	CAS					T4											
8	DIAZ CORONEL ELIZABETH	CAS					T5											
9	RUMAY MUÑOZ ARACELI	CAS						T4										
10	YANET EMILIA OSCANOA VILCHEZ	CAS						T5										
11	DIAZ CORONEL ELIZABETH	CAS							T4									
12	YANET EMILIA OSCANOA VILCHEZ	CAS							T5									
13	ARAMBURU FERNANDEZ MARISOL	CAS								T4								
14	MALCA REVILLA LUCINDA	TERCERO								T5								
15	RUMAY MUÑOZ ARACELI	CAS									T4							
16	YANET EMILIA OSCANOA VILCHEZ	CAS									T5							
17	MALCA REVILLA LUCINDA	TERCERO										T4						
18	DIAZ CORONEL ELIZABETH	CAS										T5						
19	RUMAY MUÑOZ ARACELI	CAS											T4					
20	DIAZ CORONEL ELIZABETH	CAS											T5					
21	MORALES MORENO DENISSE	CAS												T4				
22	ARAMBURU FERNANDEZ MARISOL	CAS												T5				
23	RUMAY MUÑOZ ARACELI	CAS													T4			
24	MALCA REVILLA LUCINDA	TERCERO													T5			
25	LAURENTE CORONADO NANCY	CAS														T4		
26	MORALES MORENO DENISSE	CAS														T5		
27	YANET EMILIA OSCANOA VILCHEZ	CAS															T4	
28	LAURENTE CORONADO NANCY	CAS																T5

INSTITUTO NACIONAL DEL NIÑO  
SAN AGUA  
Jefe de Enfermería  
C. VILCHEZ OSCANOA

FIRMA Y SELLO DEL ENCARGADO DE LA  
UNIDAD/DEPARTAMENTO/SERVICIO O EJE

LEYENDA	TURNOS	07:00 - 13:00	13:00 - 19:00	19:00 - 07:00	08:00 - 14:00	14:00 - 20:00	20:00 - 08:00
T1	TURNOS MAÑANA						
T2	TURNOS TARDE						
T3	TURNOS NOCTURNO						
T4	TURNOS DIURNO						
T5	TURNOS NOCTURNO						
T6	TURNOS MAÑANA						
T7	TURNOS TARDE						
T8	TURNOS NOCTURNO						
T9	TURNOS DIURNO						

UNIDAD / DEPARTAMENTO / SERVICIO / EJE:	
---	--

F. INICIO:	20/12/2019+	HORA INICIO:	07:00 a.m.
F. FIN:	02/01/2020	HORA FIN:	07:00 a.m.

N°	APELLIDOS Y NOMBRES	CONDICION LABORAL	TELEFONO FIJO/ CELULAR	DICIEMBRE 2019														ENERO 2020			
				Vie	Sáb	Dom	Lun	Mar	Mié	Jue	Vie	Sáb	Dom	Lun	Mar	Mié	Jue	Vie	Sáb	Dom	Lun
06687864	LIC PAISIG CHACON LUZ	CAS	947657136	20	21	22	23	24	25	26	27	28	29	30	31	1	2				
00974584	LIC ESCUDERO SALAS EMELIA	CAS	987361027					RN													
41069581	LIC CHANAME CHUIMAN MIRYAM	CAS	979593609							RN											
10198995	LIC CORTEZ CASTILLO MAGALI	CAS	996013496																		
15649003	LIC ZUÑIGA CAVELLO EVELYN	CAS	991082477																		
40834501	LIC YACTAYO ECHEGARAY LORENA	CAS	941449602																		
40928709	LIC MACHACA ZUÑIGA LADY	CAS	981653373	RN					RN												

**INSTITUTO NACIONAL DE SALUD DEL NIÑO**  
**SAN BORJA**

*Lic. Fabiola J. Lévano Santiago*  
Jefa del Departamento de Enfermería

**LEYENDA**

T1	TURNO MAÑANA	07:00 - 13:00
T2	TURNO TARDE	13:00 - 19:00
T4	TURNO DIURNO	07:00 - 19:00
T5	TURNO NOCTURNO	19:00 - 07:00
T6	TURNO MAÑANA	08:00 - 14:00
T7	TURNO TARDE	14:00 - 20:00
T8	TURNO DIURNO	08:00 - 20:00
T9	TURNO NOCTURNO	20:00 - 08:00

FIRMA Y SELLO DEL ENCARGADO DE LA  
UNIDAD/DEPARTAMENTO/SERVICIO O EJE

ROL DE RETEN NAVIDAD 2019 Y AÑO NUEVO 2020 INSN SB.

DICIEMBRE 2019 -

ENERO 2020.

UNIDAD /DEPARTAMENTO /SERVICIO/EJE:

SUB UNIDAD DE TPH - TRASPLANTE LICENCIADAS EN ENFERMERIA

F. INIC:	20/12/2019+	HORA INICIO:	08:00 AM
F. FIN:	02/01/2020	HORA FIN:	08:00 AM

N°	APELLIDOS Y HOMBR	CONDICION LABORAL	TELÉFONO FID/ CELULAR	DICIEMBRE 2019												ENERO 2020.	
				Vie	Sáb	Dom	Lun	Mar	Mié	Jue	Vie	Sáb	Dom	Lun	Mar	Mié	Jue
1	JIMENEZ ALCÁ, KATTI	CAS	957607403	GD													
2	SALAS LUNA, FLOR	TER	953238971	GN													
3	RAFAEL ROMERO, MIRTHA	TER	949238581		GD												
4	DÍAZ OLORTEGUI, DENISSE	CAS	940172085		GN												
5	SURICHACUI SUAREZ, MARIA	TER	956776115			GD											
6	GONZALES DE LA CRUZ, JANETH	CAS	989974065			GN											
7	TITO VILLANUEVA, ANA	TER	966240864				GD										
8	VIGO VACALLA, FANI	CAS	949524574				GN										
9	CHAVEZ VERA, CARLA	TER	953765076					GD									
10	QUISPE CHUQUIN, DAYANA	TER	984761140					GN									
11	TAPIA ENRIQUEZ, PAMELA	CAS	952675741						GD								
12	VERA ALMEIDA, SANDRA	CAS	991986274							GD							
13	JARA DE LA TORRE, NATALY	TER	989128538								GN						
14	ALANIA AMBROSIO, ZULEMA	CAS	948130367														
15	CORDOVA CORDOVA, ROSA	CAS	950653268														
16	RAMIREZ ESPINOZA, MIRIAM	CAS	92485703														
17	OJEDA PALOMINO, MIRNA	TER	974126735									GD					
18	CALDERON VERA, NANCY	TER	953481086										GN				
19	QUISPE CHUQUIN, DAYANA	CAS	984761140											GD			
20	VALENCIA MAMANI, MARY ISABEL	CAS	982290913										GN				
21	COTA CERDAN, MARIA FERNANDA	CAS	940215544											GD			
22	SALAS LUNA, FLOR	TER	953298971											GN			
23	JARA DE LA TORRE, NATALY	CAS	989128538												GD		
24	SURICHACUI SUAREZ, MARIA	TER	956776115												GN		
25	ASATO CAMACHO, BRENDA	TER	966799559													GD	
26	MORE ESPINOZA, YENI	TER	957508928													GN	
27	OJEDA PALOMINO, MIRNA	TER	974126735														GD
28	CALDERON VERA, NANCY	TER	953481086														GN

LEYENDA

T1	TURNO MAÑANA	07:00 - 13:00
T2	TURNO TARDE	13:00 - 19:00
T4	TURNO DIURNO	07:00 - 19:00
T5	TURNO NOCTURNO	19:00 - 07:00
T6	TURNO MAÑANA	08:00 - 14:00
T7	TURNO TARDE	14:00 - 20:00
T8	TURNO DIURNO	08:00 - 20:00
T9	TURNO NOCTURNO	20:00 - 08:00

*[Firma]*  
 PRIMARIO DEL ENCARGADO DE LA  
 UNIDAD/DEPARTAMENTO/SERVICIO O EJE

# ROL DE RETEN NAVIDAD 2019 Y AÑO NUEVO 2020 INSN SB.

DICIEMBRE 2019 - ENERO 2020

SUB UNIDAD DE TPI - TRASPLANTE TÉCNICAS DE ENFERMERIA

UNIDAD/DEPARTAMENTO/SERVICIO/EBE

E. INICIO:	2017/07/01	HORA INICIO:	08:00 AM
E. FIN:	02/01/2020	HORA FIN:	08:00 AM

N°	APELLIDOS Y NOMBRES	CONDICION LABORAL	TELÉFONO Fijo/CELULAR	DICIEMBRE 2019												ENERO 2020	
				Vie	Sáb	Dom	Lun	Már	Mié	Jue	Vie	Sáb	Dom	Lun	Már	Mié	Jue
1	SANCHEZ MARIN, ZARELA	TER	991413941	GD													
2	QUISPE INKA, JESSICA	CAS	943526544	GN													
3	SALGADO RAMIREZ, NILA	TER	988946052		GD												
4	QUINTO RAMOS, VERONICA	CAS	945909470		GN												
5	SANAC CHILO, ROSENDA	TER	944794501			GD											
6	MOLINA MUÑOZ, LILIANA	TER	969356161			GN											
7	MEJIA CABRERA, BRISALINA	TER	945769846				GD										
8	CASTRO VICETTI, YENNIFFER	TER	981298619				GN										
9	CAMPOS CAMPOS, ANITA	TER	951732361					GD									
10	HUAYNATE CRISTOBAL, MARGARITA	CAS	953459750					GN									
11	PEZUA SAYAS, MARCELINA	CAS	987316837						GD								
12	VENTURO ALARADO, MARIA BABERLY	TER	941049860							GD							
13	AREVALO ANDRADE, CATALINA	CAS	968175051								GN						
14	MOLINA MUÑOZ, LILIANA	TER	969356161									GD					
15	GARCIA LIMACO, DELIA	CAS	996021013									GN					
16	TORRES ESPINO, MAURA	CAS	949330388										GD				
17	GONGORA HUANCA, GLADYS ROCIO	TER	989749723											GN			
18	POVIS RICARDI, DENI FIORELA	TER	949512411														
19	CASTRO VICETTI, YENNIFFER	TER	981298619										GD				
20	PEZUA SAYAS, MARCELINA	CAS	987316837										GN				
21	MEJIA CABRERA, BRISALINA	TER	945769846											GD			
22	AREVALO ANDRADE, CATALINA	CAS	968175051												GN		
23	TAIPE PADILLA, OLINDA	TER	941008271														
24	PEÑA PACHECO, DIANA PAOLA	TER	987121918														
25	TORRES ESPINO, MAURA	CAS	949330388														
26	PEREZ ABARCA, JANETH	CAS	991126774													GD	
27	POVIS RICARDI, DENI FIORELA	TER	949512411													GN	
28	MEGO MEGO, ERMILIA	CAS	999839677														GD

LEYENDA	TURNOS	07:00 - 13:00
T1	TURNOS	07:00 - 13:00
T2	TURNOS	13:00 - 19:00
T3	TURNOS	07:00 - 19:00
T4	TURNOS	19:00 - 07:00
T5	TURNOS	07:00 - 14:00
T6	TURNOS	14:00 - 20:00
T7	TURNOS	07:00 - 20:00
T8	TURNOS	20:00 - 07:00
T9	TURNOS	07:00 - 07:00

*[Firma]*  
 DATA: 01/01/2020  
 Lic. EN ENFERMERIA

PRIMA Y SELLO DEL ENCARGADO DE LA  
 UNIDAD/DEPARTAMENTO/SERVICIO O EBE

## ROL DE RETEN NAVIDAD 2019 Y AÑO NUEVO 2020 INSN SB.

DICIEMBRE 2019 - ENERO 2020.

UCI CARDIOLOGICA-LICENCIADOS DE ENFERMERIA

UNIDAD /DEPARTAMENTO /SERVICIO/EJE:

F. INICIO:	20/12/2019	HORA INICIO:	07:00 a.m.
F. FIN:	02/01/2020	HORA FIN:	07:30 a.m.

N°	APELLIDOS Y NOMBRES	CONDICION LABORAL	TELEFONO FIJO/ CELULAR	DICIEMBRE 2019												ENERO 2020.	
				Vie	Sáb	Dom	Lun	Mar	Mié	Jue	Vie	Sáb	Dom	Lun	Mar	Mié	Jue
1	GIL LAVZA CARLOS	TERCEROS	974598920	RD							27	28	29	30	31	1	2
2	MARTINEZ DIAZ VERONICA	TERCEROS	992976811	RN													
3	RAMOS TIPANI ELIZABETH	CAS	994597642		RD												
4	QUISPE TICONA MARGOT	TERCEROS	959623709		RN												
5	SANTILLAN ORELLANA NATHALI	TERCEROS	936446598			RD											
6	RIVERO TELLO SIBILA	CAS	959181092			RN											
7	GALINDO BASALAR DENY	TERCEROS	964174980				RD										
8	CANDELA CUZCANO ESTEFANIA	CAS	954134563				RN										
9	ARRIETA SANCHEZ JUDITH	CAS	961731073					RD			RN						
10	CERNA PEREZ LIZETT	CAS	980553401					RN									
11	CABRERA MELO CARMEN	CAS	945246344						RD								
12	LAZO LEON JANETH	CAS	980615274						RN								
13	SOLIS MONTERO VIVANA	CAS	982459891							RD							
14	URQUIAGA VARGAS TANIA	CAS	945206242							RN							
15	CONDOR CALLUPE JENIFER	CAS	935679326								RD						
16	GUERRERO VERA HERAIDA	TERCEROS	986362200									RD					
17	TACZA GERALDINE KATY	TERCEROS	964475518									RN					
18	BEDREGAL GOMEZ JOHANY	TERCEROS	956311772										RD				
19	RAMOS ROSALES JORGE	TERCEROS	993204350										RN				
20	RIVEROS VASCO DAVID	TERCEROS	973676343											RD			
21	CARRANZA GALLARDO ALICIA	TERCEROS	966049743											RN			
22	PARADES ESPINOZA ROGGER	CAS	987808545												RD		
23	BONIFACIO ZEA BRENDA	CAS	960122044												RN		
24	OROSCO MORALES GLORIA	CAS	956823003													RD	
25	HUAYLLA VILCA ELIZABETH	TERCEROS	959788671													RN	
26	ANGULO CCOCHACHE HELLEN	TERCEROS	976223282														RD
27	VILLALOBOS VARGAS JOHANA(CAS)	CAS	967665906														RN

### LEYENDA

T1	TURNO MAÑANA	07:00 - 13:00
T2	TURNO TARDE	13:00 - 19:00
T4	TURNO DIURNO	07:00 - 19:00
T5	TURNO NOCTURNO	19:00 - 07:00

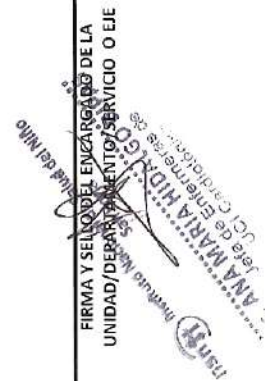
FIRMA Y SELLO DEL ENCARGADO DE LA  
 UNIDAD/DEPARTAMENTO/SERVICIO O EJE  
  
**ANA MARIA HINOJOSA**  
 Jefe de Enfermería de  
 UCI Cardiología



# ROL DE RETEN NAVIDAD 2019 Y AÑO NUEVO 2020 INSN SB.



UCI CARDIOLOGICA-TECNICAS DE ENFERMERIA

UNIDAD /DEPARTAMENTO /SERVICIO/EJE:

F. INICIO:	20/12/2019	HORA INICIO:	07:00 a.m.
F. FIN:	02/01/2020	HORA FIN:	07:00 a.m.

N°	APELLIDOS Y NOMBRES	CONDICION LABORAL	TELEFONO FIJO/ CELULAR	DICIEMBRE 2019												ENERO 2020.		
				Vie	Sáb	Dom	Lun	Mar	Mié	Jue	Vie	Sáb	Dom	Lun	Mar	Mié	Jue	Jue
				20	21	22	23	24	25	26	27	28	29	30	31	1	2	2
1	BALDERA VILCHERREZ ESMERITA	CAS	975116018	RD						RD			RN	RN				
2	LARIOS CONDORI KARIN	CAS	961738767	RN											RN			
3	CASTILLO MORI BELINDA	CAS	966797980		RN		RD			RN						RN		
4	BLANCAS PINTO RUD	CAS	997647627			RN		RD			RN			RD			RN	
5	LOPEZ PIZARRO MARYCARMEN	CAS	970385206				RN				RD				RD		RD	
6	VICENTE SANCHEZ GUISELA	CAS	997549273					RN										
7	SOBRADO ORTEGA YESSICA	CAS	977153596		RD			RN										
8	CONDORI LUYO ROCIO	CAS	999074963			RD												

## LEYENDA

T1	TURNO MAÑANA	07:00 - 13:00
T2	TURNO TARDE	13:00 - 19:00
T4	TURNO DIURNO	07:00 - 19:00
T5	TURNO NOCTURNO	19:00 - 07:00

FIRMA Y SELLO DEL ENCARGADO DE LA  
UNIDAD/DEPARTAMENTO/SERVICIO O EJE

Dr. ANA MARIA AGUIRRE  
Jefe de Enfermería de  
UCI Cardiología de  
INSN

# ROL DE RETEN NAVIDAD 2019 Y AÑO NUEVO 2020 INSN SB.

DICIEMBRE 2019 - ENERO 2020



EJE CARDIOLOGICO / LICENCIADAS EN ENFERMERIA / UCICARDIOVASCULAR

UNIDAD / DEPARTAMENTO / SERVICIO / EJE

F. INICIO:	20/12/2019+	HORA INICIO:	07:00 a.m.
F. FIN:	03/01/2020	HORA FIN:	07:30 a.m.

N°	APELLIDOS Y NOMBRES	CONDICION LABORAL	TELEFONO FIJO/ CELULAR	DICIEMBRE 2019							ENERO 2020		
				Vie	Sáb	Dom	Lun	Mar	Mié	Jue	Vie	Sáb	Dom
1	KATHERINE TUMAY CHUMPTIAZI	CAS	949792296	D									
2	LORENA ESQUIVEL ZANABRIA	CAS	980879640	N									
3	WENDY POLO BERMUDEZ	CAS	943140030		D								
4	LIDIA ENRIQUEZ SULICA	CAS	991498069		N								
5	KELLY GUEVARA SALAZAR	CAS	980504751			D							
6	KAREN CISNEROS CONDORI	CAS	940633793			N							
7	DAPNE DAVILA PEREZ	CAS	957799104				D						
8	ROSA MUÑANTE QUISPE	CAS	956262344				N						
9	SARITA DIAZ ORIHUELA	CAS	938248851					D					
10	KARINA YABASCA HUAMANI	TERCERO	968399599					N					
11	MARIBEL VASQUEZ COX	CAS	955500162						D				
12	LAURA MACEDO CACERES	CAS	986628145						N				
13	LILLIAN CORREA DA SILVA	CAS	992467720							D			
14	IRIS PACHERRES MAMANI	CAS	993084351							N			
15	FLOR QUIROZ MENDOZA	TERCERO	953906265								D		
16	YISSELA ANIMACA HUAMAN	CAS	953500351								N		
17	LUZ NAVARRO GAMARRA	TERCERO	959859544									D	
18	LUZ QUIROZ CASAS	CAS	982303062								N		
19	JESSICA AREVALO MENDOZA	CAS	955875847										D
20	MARILUZ CANTO TORRES	CAS	990975106										N
21	SANDRA REYES PAREDES	CAS	956616936										
22	DORA HERRERA REYES	CAS	964475374										
23	ROMINA SANCHEZ LAZO	CAS	965976431										D
24	EDITH DUEÑAS RETAMADO	CAS	978904131										N
25	CECILIA CABREJOS ROQUE	CAS	961062784										
26	JANELINE BRICEÑO MEZA	CAS	942533008										D
27	TATIANA LOA PERALES	CAS	978893153										N
28	KARINA ARATA CAMPOS	TERCERO	967268187										

*Acta*  
**Flor Campos Sánchez**  
 Lic. en Enfermería  
 C.E.P. 28859

FIRMA Y SELLO DEL ENCARGADO DE LA  
 UNIDAD/DEPARTAMENTO/SERVICIO O EJE

LEYENDA	TURNOS
T1	TURNOS MAÑANA 07:00 - 13:00
T2	TURNOS TARDE 13:00 - 19:00
T3	TURNOS NOCTURNO 19:00 - 07:00
T4	TURNOS MAÑANA 08:00 - 14:00
T5	TURNOS TARDE 14:00 - 20:00
T6	TURNOS NOCTURNO 20:00 - 08:00
T7	TURNOS MAÑANA 07:00 - 13:00
T8	TURNOS TARDE 13:00 - 19:00
T9	TURNOS NOCTURNO 19:00 - 07:00



PERU Ministerio de Salud INSTITUTO NACIONAL DE

# ROL DE RETEN NAVIDAD 2019 Y AÑO NUEVO 2020 INSN SB.



DICIEMBRE 2019 - ENERO 2020

EJE CARDIOLOGICO /UCI CARDIOVASCULAR / TECNICAS DE ENFERMERIA

UNIDAD /DEPARTAMENTO /SERVICIO/

F. INICIO:	20/12/2019+	HORA INICIO:	07:00 a.m.
F. FIN:	03/01/2020	HORA FIN:	07:30 a.m.

N°	APELLIDOS Y NOMBRES	CONDICION LABORAL	TELEFONO Fijo/ CELULAR	DICIEMBRE 2019												ENERO 2020	
				Vie	Sáb	Dom	Lun	Mar	Mié	Jue	Vie	Sáb	Dom	Lun	Mar	Mié	Jue
				20	21	22	23	24	25	26	27	28	29	30	31	1	2
1	YATACO MUNAYCO NANCY	CAS	979575965	D					N				D		D		
2	TERREROS DELGADO MAGALY	CAS	922387995	N					D	D						D	
3	ATUNCAR TASAYCO BLANCA	CAS	947348483		D		N										D
4	PEÑA GARCIA ANA LUCIA	CAS	941039825		N		D			N		D					
5	QUISTAN LLAMA MERY	CAS	995545921			D					D			N			
6	CHIPANA CAHUJA MARIA	CAS	991351002			N		D					N				N
7	OSCO PONCE ROCIO	CAS	955118465									N		D	N		
8	PACHECO HIDALGO DENIS	CAS	986930338						N							N	

*D. Campos Sánchez*  
**Fior Campos Sánchez**  
 Lic. en Enfermería  
 C.E.P. 28869

# ROL DE RETEN POR ALERTA NAVIDAD 20 Diciembre 2019 al 02 de Enero 2020

## UCI NEONATAL

UNIDAD /DEPARTAMENTO /SERVICIO/EJE:

FECHAS INICIALES:	20/12/2019	HORA :	07:00 am
FECHAS FINALES:	02/01/2020	HORA :	07:00 pm

### TECNICAS EN ENFERMERIA

N°	APELLIDOS Y NOMBRES	CONDICION LABORAL	TELEFONO FIJO/ CELULAR	DICIEMBRE												ENERO		
				V	S	D	L	M	M	J	V	S	D	L	M	M	J	
				D20	D21	D22	D23	D24	D25	D26	D27	D28	D29	D30	D31	1	2	
1	PAZ CAMA ELIZABETH (CAS)	CAS	941395922	RD	RD		RD	RN	RN									
2	OSORIO MAYO MARYSOL (T)	CAS	980486850	RN			RN		RN			RN		RD				
3	DE LA CRUZ PORTILLO ELIZABETH (CAS)	CAS	994462068		RN						RD			RN			RN	RN
4	HINOSTROZA CONDOM YANNET (CAS)	CAS	983270689			RD			RD							RD	RD	RD
5	MELGAREJO ROJAS ROCIO (CAS)	CAS	952416903			RN		RD		RD	RN				RD	RD	RD	RD

  
 Lic. LEYDIA ARACELIO GUZMAN  
 Jefe de Enfermería  
 UCI Neonatal

**ROL DE RETEN POR ALERTA NAVIDAD**  
**20 Diciembre 2019 al 02 de Enero 2020**

## UNIDAD / DEPARTAMENTO / SERVICIO/EJE:

FEC:INITIAL:	20/12/2019	HORA:	07:00 am
FEC:FINAL:	02/01/2020	HORA:	07:00 pm

# LICENCIADAS EN ENFERMERIA

[illegible]

[illegible]

15171  
 PRODUCTO NACIONAL  
 LIC. LEYDIA GUZMÁN  
 Jefe de Laboratorio  
 HIC RUCAR



PERÚ  
Ministerio  
de Salud

INSTITUTO NACIONAL DE SALUD DEL  
AJO - SAN JUAN

DE RETEN PERSONAL TECNICO NAVIDAD 2019 Y AÑO NUEVO 2020 INSN SB.

DECEMBER 2019 - ENERO 2020.



UCI NEUROQUIRURGICO

UNIDAD /DEPARTAMENTO /SERVICIO/EJE

F. INICIO:	20/12/2019+	HORA INICIO:	07:00 a.m.
F. FIN:	02/01/2020	HORA FIN:	07:00 p.m.

N°	APELLIDOS Y NOMBRES	CONDICION LABORAL	TELEFONO FIJO/ CELULAR	DICIEMBRE 2019							ENERO 2020.						
				Vie	Sáb	Dom	Lun	Mar	Miér	Jue	Vie	Sáb	Dom	Lun	Mar	Miér	Jue
42392437	LARA FIGUEROA GLORIA	CAS	955469965	RD													
46587873	NAVARRO ROMAN ALEXANDRA	CAS	948899660	RD													
45556037	ESTELA VARGAS SONIA MELISSA	CAS	986069584		RN												
43525802	RINCON LOPEZ BETTY MARISOL	TERCEROS	950065698		RD												
45377380	LOSSIO NIQUEN ROCIO DEL MILAGRO	TERCEROS	993909165			RN											
41752747	RAMIREZ CRISOLOGO CINTHYA	CAS	993983531			RD											
42002506	FLORES SANCHEZ MARIA ISABEL	CAS	947037288				RN										
42549431	BAILON TREJO LENIN	CAS	987105376				RD										
42392437	LARA FIGUEROA GLORIA	CAS	955469965					RN									
10745667	CASTRO SAAVEDRA MARIA LUISA	TERCEROS	988755454					RD									
41752747	RAMIREZ CRISOLOGO CINTHYA	CAS	993983531						RN								
43525802	RINCON LOPEZ BETTY MARISOL	TERCEROS	950065698						RD								
09758017	OLIVERA CHALCO JUANA @	CAS	992768150							RN							
45377380	LOSSIO NIQUEN ROCIO DEL MILAGRO	TERCEROS	993909165							RD							
42002506	FLORES SANCHEZ MARIA ISABEL	CAS	947037288								RN						
45556038	ESTELA VARGAS SONIA MELISSA	CAS	986069584								RD						
10745667	CASTRO SAAVEDRA MARIA LUISA	TERCEROS	988755454									RN					
41752747	RAMIREZ CRISOLOGO CINTHYA	CAS	993983531									RD					
46587873	NAVARRO ROMAN ALEXANDRA	CAS	948899660										RN				
42549431	BAILON TREJO LENIN	CAS	987105376										RD				
41752747	RAMIREZ CRISOLOGO CINTHYA	CAS	993983531											RN			
10745667	CASTRO SAAVEDRA MARIA LUISA	TERCEROS	988755454												RD		
42392437	LARA FIGUEROA GLORIA	CAS	955469965													RN	
09768017	OLIVERA CHALCO JUANA @	CAS	992768150														RD
45556037	ESTELA VARGAS SONIA MELISSA	CAS	986069584														RN
46587873	NAVARRO ROMAN ALEXANDRA	CAS	948899660														RD
42549431	BAILON TREJO LENIN	CAS	987105376														RN
45377380	LOSSIO NIQUEN ROCIO DEL MILAGRO	TERCEROS	993909165														RD

LEYENDA

T1	TURNO MAÑANA	07:00 - 13:00
T2	TURNO TARDE	13:00 - 19:00
T4	TURNO DIURNO	07:00 - 19:00
T5	TURNO NOCTURNO	19:00 - 07:00
T6	TURNO MAÑANA	08:00 - 14:00
T7	TURNO TARDE	14:00 - 20:00
T8	TURNO DIURNO	08:00 - 20:00
T9	TURNO NOCTURNO	20:00 - 08:00

INSTITUTO NACIONAL DE SALUD DEL  
AJO - SAN JUAN  
LIC. ESTHER ROSA SANCHEZ  
Firma y Sello del Encargado de la  
Unidad/Departamento/Servicio o EJE



PERÚ  
Ministerio  
de Salud

INSTITUTO NACIONAL DE SALUD DEL  
NIÑO - SAN BONA

DE RETEN PERSONAL TECNICO NAVIDAD 2019 Y AÑO NUEVO 2020 INSN SB.

DICIEMBRE 2019 - ENERO 2020.



UCI NEUROQUIRURGICO

UNIDAD /DEPARTAMENTO /SERVICIO/EIE:

F. INICIO:	20/12/2019+	HORA INICIO:	07:00 a.m.
F. FIN:	02/01/2020	HORA FIN:	07:00 p.m.

N°	APELLIDOS Y NOMBRES	CONDICION LABORAL	TELEFONO FIJO/ CELULAR	DICIEMBRE 2019												ENERO 2020.		
				Vie	Sáb	Dom	Lun	Mar	Mié	Jue	Vie	Sáb	Dom	Lun	Mar	Mié	Jue	
				20	21	22	23	24	25	26	27	28	29	30	31	1	2	
42392437	LARA FIGUEROA GLORIA	CAS	955469965	RN														
46587873	NAVARRO ROMAN ALEXANDRA	CAS	948899660	RD														
45558037	ESTELA VARGAS SONIA MELISSA	CAS	986069584		RN													
43525802	RINCON LOPEZ BETTY MARISOL	TERCEROS	950065698		RD													
45377380	LOSSIO NIQUEN ROCIO DEL MILAGRO	TERCEROS	993909165		RN													
41752747	RAMIREZ CRISOLOGO CINTHYA	CAS	993983531		RD													
42002506	FLORES SANCHEZ MARIA ISABEL	CAS	947037288			RN												
42549431	BAILON TREJO LENIN	CAS	987105376				RD											
42392437	LARA FIGUEROA GLORIA	CAS	955469965					RN										
10745667	CASTRO SAAVEDRA MARIA LUISA	TERCEROS	988755454					RD										
41752747	RAMIREZ CRISOLOGO CINTHYA	CAS	993983531						RN									
43525802	RINCON LOPEZ BETTY MARISOL	TERCEROS	950065698															
09768017	OLIVERA CHALCO JUANA @	CAS	992768150							RD								
45377380	LOSSIO NIQUEN ROCIO DEL MILAGRO	TERCEROS	993909165								RN							
42002506	FLORES SANCHEZ MARIA ISABEL	CAS	947037288									RN						
45558038	ESTELA VARGAS SONIA MELISSA	CAS	986069584										RD					
10745667	CASTRO SAAVEDRA MARIA LUISA	TERCEROS	988755454											RN				
41752747	RAMIREZ CRISOLOGO CINTHYA	CAS	993983531												RD			
46587873	NAVARRO ROMAN ALEXANDRA	CAS	948899660												RN			
42549431	BAILON TREJO LENIN	CAS	987105376													RD		
41752747	RAMIREZ CRISOLOGO CINTHYA	CAS	993983531													RN		
10745667	CASTRO SAAVEDRA MARIA LUISA	TERCEROS	988755454														RD	
42392437	LARA FIGUEROA GLORIA	CAS	955469965														RN	
09768017	OLIVERA CHALCO JUANA @	CAS	992768150															RD
45558037	ESTELA VARGAS SONIA MELISSA	CAS	986069584															RN
46587873	NAVARRO ROMAN ALEXANDRA	CAS	948899660															RD
42549431	BAILON TREJO LENIN	CAS	987105376															RN
45377380	LOSSIO NIQUEN ROCIO DEL MILAGRO	TERCEROS	993909165															RD

LEYENDA

T1	TURNO MANANA	07:00 - 13:00
T2	TURNO TARDE	13:00 - 19:00
T4	TURNO DIURNO	07:00 - 19:00
T5	TURNO NOCTURNO	19:00 - 07:00
T6	TURNO MANANA	08:00 - 14:00
T7	TURNO TARDE	14:00 - 20:00
T8	TURNO DIURNO	08:00 - 20:00
T9	TURNO NOCTURNO	20:00 - 08:00

INSTITUTO NACIONAL DE SALUD DEL NIÑO - SAN BONA  
LIC. EN EDUCACIÓN - INICIAL  
Educativa Especializada  
C.E.P. 1564

FIRMA Y SELLO DEL ENCARGADO DE LA  
UNIDAD/DEPARTAMENTO/SERVICIO O EIE



**DEPARTAMENTO /SERVICIO/EJE UCI - QUEMADOS**

FEC.INICIAL:	22/12/2019	HORA :	07:00 - 19:30	TURNO DIURNO		DICIEMBRE 2019 - ENERO 2020											
						D D22	L D23	M D24	M D25	J D26	V D27	S D28	D D29	L D30	M D31	M D1	J D2
FEC.FINAL:	02/01/2020	HORA :	19:30 - 07:00	TURNO NOCHE													
APELLIDOS Y NOMBRES	CONDICION LABORAL	TELEFONO FIJO/ CELULAR	CAS	CAS	RD												
STEFANY PARIONA R. TACCA	CAS	996996316			RD												
MIREYLLA ALEJOS GARCIA	NOMBRADA	945628400			RN												
CUSHUALLPA CÁRDENAS KATIA	NOMBRADO	993759720		RD													
PINEDA MORAN LILIANA	NOMBRADO	961003005		RN													
BUSTOS TIRADO NATALY	CAS	942778807				RD											
JURADO PAYTAN CESAR	NOMBRADO	942172914				RN											
CANAZA QUILLA JANET	CAS	938171559					RD										
CARAZAS ALEGRE MARY	NOMBRADO	975313087					RN										
CACERES TACCA IRIS GRISELDA	CAS	957348034						RD									
LARA LEVANO LIZZET HAYDEE	NOMBRADA	996250025						RN									
PRESA FRANCISCO MERCEDES	CAS	997264127							RD								
DE LA CRUZ GUTIERREZ PATRICIA	CAS	947311619							RN								
ATUNCAR TASAYCO JOVANA	CAS	993679247								RD							
HERRERA ESTELA MIRIAN FLOR	CAS	971852050								RN							
ANA LOPEZ COSSIO	CAS	971106831									RD						
GONZALES CONTRERAS ANGELA	CAS	992781161									RN						
MARITZA GUINEA LARRAATEGUI	CAS											RD					
BERMUDEZ ALVARADO CARLOS	CAS	971852050										RN					
AGUILAR CASTILLO GINA PATRICIA	CAS	979783080											RD				
GARCIA ASTURIMA DELIA	CAS	971106831											RN				
FLORSUASNABAR LOPEZ	CAS	984781832												RD			
SILVIA UBA ZAMATA	CAS	940422607													RN		
ROLANDO MEZA HUAMANI	CAS	952383333														RD	RD
RAMOS ORBEZO VERONICA	CAS	980530595															RN

*L.L.*  
**Iris G. Cáceres Tacca**  
**LIC. EN ENFERMERIA**  
**C.E.P. 53048**

DEPARTAMENTO /SERVICIO/EJE UCI - QUEMADOS

FEC.INICIAL:	22/12/2019	HORA :	07:00 - 19:30
FEC.FINAL:	02/01/2020	HORA :	19:30 - 07:00

				DICIEMBRE 2018 - ENERO 2019											
APELLIDOS Y NOMBRES	CONDICION LABORAL	TELEFONO FIJO/ CELULAR	S	D	L	M	D25	D26	J	V	S	D	L	M	D2
AGUILAR VILCHERREZ MANUEL	CAS	954762742	RD												
PADILLA MALASQUEZ NATALI	CAS	994455098	RN												
PAREDES HUARICALLO JOSE LUIS	CAS	985810351		RD											
PALERO PINTO MAGDALENA	NOMBRADO	973579801		RN											
ASTOVILCA PARAVE JESUS	CAS	957270824			RD										
ALFONSO	CAS	997775904			RN										
NOA VARGAS MARLENI	CAS	951478712				RD									
MOZOMBITE PEZO VANESSA	CAS	954762742				RN									
AGUILAR VILCHERREZ MANUEL	CAS	954762742													
MEDINA SINCHI PILAR	CAS	968561696				RD									
PAREDES HUARICALLO JOSE LUIS	CAS	985810351				RN									
PADILLA MALASQUEZ NATALI	CAS	994455098							RD						
AGUILAR VILCHERREZ MANUEL	CAS	954762742							RN						
SILUPU LOPEZ KATHERINE	CAS	961739214								RD					
YAMILLET	CAS	985810351								RN					
PAREDES HUARICALLO JOSE LUIS	CAS	985810351													
PALERO PINTO MAGDALENA	NOMBRADO	987105602									RD				
ASTOVILCA PARAVE JESUS	CAS	957270824									RN				
ALFONSO	CAS	997775904										RD			
NOA VARGAS MARLENI	CAS	951478712										RN			
MOZOMBITE PEZO VANESSA	CAS	994455098											RD		
PADILLA MALASQUEZ NATALI	CAS	968561696											RN		
MEDINA SINCHI PILAR	CAS	987105602												RD	
PALERO PINTO MAGDALENA	NOMBRADO	987105602													
PADILLA MALASQUEZ NATALI	CAS	994455098												RN	
AGUILAR VILCHERREZ MANUEL	CAS	954762742													RD
SILUPU LOPEZ KATHERINE	CAS	961739214													RN
YAMILLET	CAS	961739214													RN

  
 Iris G. Cáceres Caceres  
 LIC. EN ENFERMERIA  
 C.E.P. 33046

# ROL DE RETEN NAVIDAD 2019 Y AÑO NUEVO 2020 INSN SB.

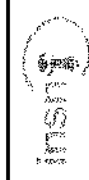
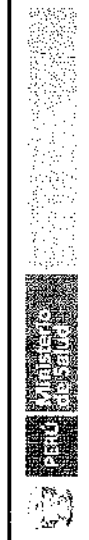

DICIEMBRE 2019 - ENERO 2020.

UNIDAD /DEPARTAMENTO /SERVICIO/EJE: URPA VIGILANCIA INTENSIVA

F. INICIO:	20/12/2019	HORA INICIO:	08:00 AM
F. FIN:	02/01/2020	HORA FIN:	08:00 AM

LICENCIADOS DE ENFERMERIA

N°	APELLIDOS Y NOMBRES	CONDICION LABORAL	TELEFONO FIJO/ CELULAR	DICIEMBRE 2019												ENERO 2020	
				Vie	Sáb	Dom	Lun	Mar	Mié	Jue	Vie	Sáb	Dom	Lun	Mar	Mié	Jue
1	VASQUEZ RODRIGUEZ ZULAY	TERCERO	943585246	20	21	22	23	24	25	26	27	28	29	30	31	1	2
2	RAMIREZ CRUZ LIGIA NATHALI	CAS	945942692			T9			T4			T9					
3	CASTAÑEDA ESPINOZA DIANA	TERCERO	959602881	T4			T9	T4			T9			T4		T4	
4	TABRAJ FLORES OMAR	TERCERO	954419650					T9									
5	DE LOS SANTOS MANSILLA JHONATHAN	CAS	940602080		T4			T9							T4		
6	CACERES AYALA EVELYN	TERCERO	942651606							T4			T9				
7	PALOMINO HUARACA ELVIS	TERCERO	997101762			T4			T9					T9			
8	TARAZONA ROJAS KATIA	TERCERO	942684071	T9							T4						T9
9	CONTRERAS HUELCA ELIZABETH	CAS	955858746		T9							T4			T9		
10	SANCHEZ TINTAYA DAVID ALEXANDER	TERCERO	962355575				T4			T9							

LEYENDA

T1	TURNO MAÑANA	07:00 - 13:00
T2	TURNO TARDE	13:00 - 19:00
T4	TURNO DIURNO	07:00 - 19:00
T5	TURNO NOCTURNO	19:00 - 07:00
T6	TURNO MAÑANA	08:00 - 14:00
T7	TURNO TARDE	14:00 - 20:00
T8	TURNO DIURNO	08:00 - 20:00
T9	TURNO NOCTURNO	20:00 - 08:00

FIRMA Y SELLO DEL ENCARGADO DE LA
   
 UNIDAD/DEPARTAMENTO/SERVICIO O EJE

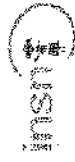

# ROL DE RETEN NAVIDAD 2019 Y AÑO NUEVO 2020 INSN SB.

DICIEMBRE 2019 - ENERO 2020.

URPA VIGILANCIA INTENSIVA

UNIDAD /DEPARTAMENTO /SERVICIO/EJE:

F. INICIO:	20/12/2019	HORA INICIO:	08:00 AM
F. FIN:	02/01/2020	HORA FIN:	08:00 AM

TECNICOS DE ENFERMERIA

N°	APELLIDOS Y NOMBRES	CONDICION LABORAL	TELEFONO FIJO/ CELULAR	DICIEMBRE 2019												ENERO 2020.		
				Vie	Sáb	Dom	Lun	Mar	Miér	Jue	Vie	Sáb	Dom	Lun	Mar	Miér	Jue	Jue
1	ZUTA TUESTA ENIT	TERCERO	920141931	20	21	22	23	24	25	26	27	28	29	30	31	1	2	2
2	MALPATIDA MARICHE DIANA	TERCERO	972196722	T4		T9	T9	T4	T4	T4	T9	T9	T4	T4	T4	T1	T2	T9
3	VERGARA LENGUA CYNTHIA	TERCERO	950623740		T4			T9		T4			T9		T4	T2		
4	FRANCO ARANDA INGRID	TERCERO	961258730	T9		T4			T9		T4					T9		
5	BERNAL MURILLO MARIA CRISTINA	TERCERO	934408882		T9		T4			T9		T4			T9			

## LEYENDA

T1	TURNO MAÑANA	07:00 - 13:00
T2	TURNO TARDE	13:00 - 19:00
T4	TURNO DIURNO	07:00 - 19:00
T5	TURNO NOCTURNO	19:00 - 07:00
T6	TURNO MAÑANA	08:00 - 14:00
T7	TURNO TARDE	14:00 - 20:00
T8	TURNO DIURNO	08:00 - 20:00
T9	TURNO NOCTURNO	20:00 - 08:00

REG. 13749  
INSTITUTO NACIONAL DE SALUD  
FIRMA Y SELLO DEL ENCARGADO DE LA  
UNIDAD/DIVISION/SERVICIO O EIE